

# FAOAM

**Risorse e servizi per la Pubblica Amministrazione**

# Il Gruppo Aon

## Aon Plc



Oltre 12 miliardi di US\$ di ricavi complessivi nel 2014



68.600 dipendenti in tutto il mondo



500 Uffici in 120 Paesi nel mondo



Quotata al NYSE



Certificazione del Sistema Qualità  
UNI EN ISO 9001:2008

## Aon in Italia

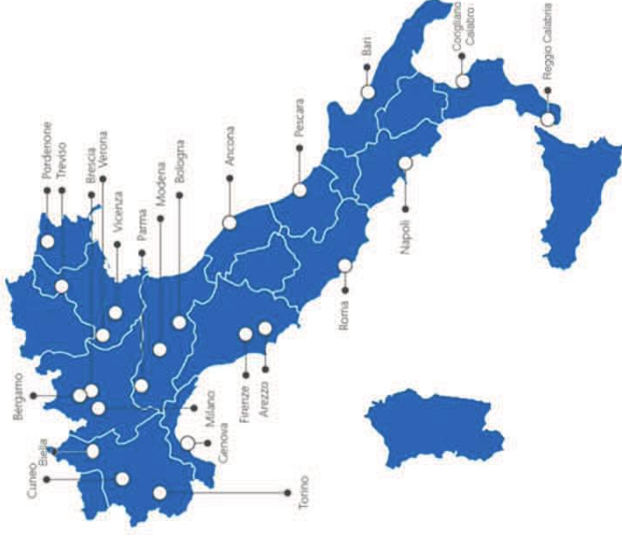

Oltre 185 milioni di Euro di ricavi netti nel 2014  
Oltre 2,3 miliardi di Euro di premi intermediari nel 2014

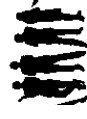

Oltre 1.200 dipendenti



23 sedi in tutta Italia



Oltre 900 iscritti al Registro Unico  
degli Intermediari

## Aree di attività



### Consulenza di Risk Management

Attività di analisi, identificazione e quantificazione dei rischi, nonché servizi di consulenza nella prevenzione, controllo e gestione dei rischi.

- Risk Assessment
- Risk Analysis
- Loss Prevention
- Claims Management
- Risk Financing
- Captive Management
- Mergers & Acquisitions
- Clinical Risk Management



### Intermediazione Assicurativa e Riassicurativa

Team di specialisti in grado di ottenere le migliori condizioni economiche e normative dai principali mercati assicurativi e riassicurativi.

- Affinity
- Cauzioni
- Construction
- Directors & Officers
- Cargo
- Employee Benefits
- Liability
- Motor
- Property
- Energy
- Product Recall
- Project Financing
- Rischio Credito
- Rischio Politico/Terrorismo



### Consulenza nelle Risorse Umane

Aon Hewitt, la più importante società al mondo specializzata nella consulenza per la gestione delle risorse umane, offre servizi per migliorare i processi, la leadership e l'efficacia organizzativa.

- Process Improvement & Design
- Leadership & Organisational Effectiveness

# I Segmenti di Aon



## Segmento AZIENDE

- **Middle Market** (aziende con ricavi potenziali da 5.000 a 75.000 Euro)
- **Large Corporate** (aziende con ricavi potenziali maggiori di 75.000 Euro)



## Segmento AFFINITY

- **Small Business Small Business e Personal Line**
- **Programmi Affinity:**
  - programmi assicurativi integrati o abbinati al prodotto/servizio offerto
  - convenzioni Work site per i dipendenti
  - convenzioni per Associazioni Professionali



## Segmento ENTI PUBBLICI

- **Sanità Pubblica e Privata** (sono comprese anche le società e/o consorzi di ricerca, organizzazioni non profit legate al mondo della sanità e della ricerca)
- **Enti Pubblici** (sono comprese tutte le realtà assimilabili ad aziende ed enti pubblici)

# Le strutture dedicate agli Enti Pubblici

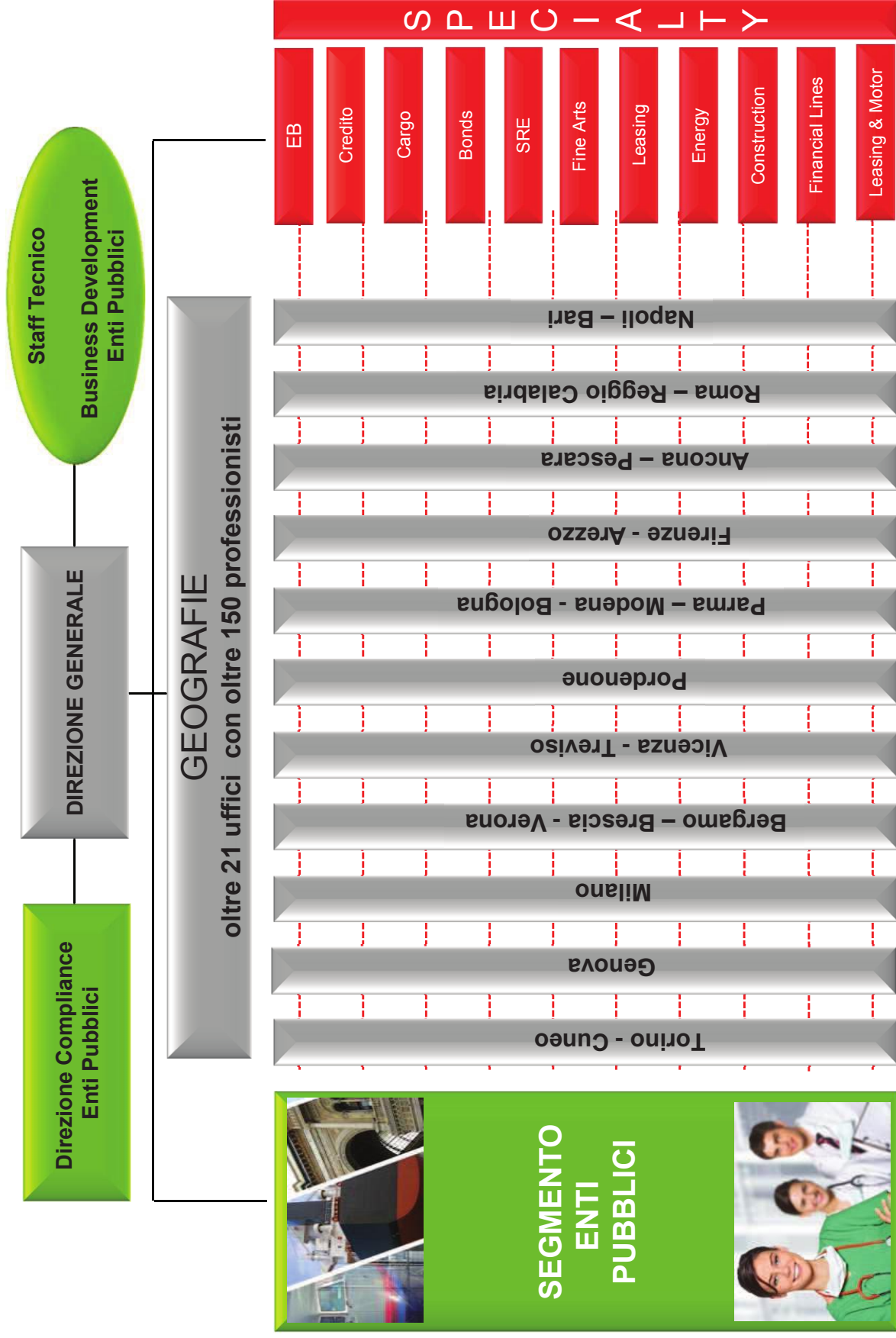

# Approccio metodologico – Risk Management

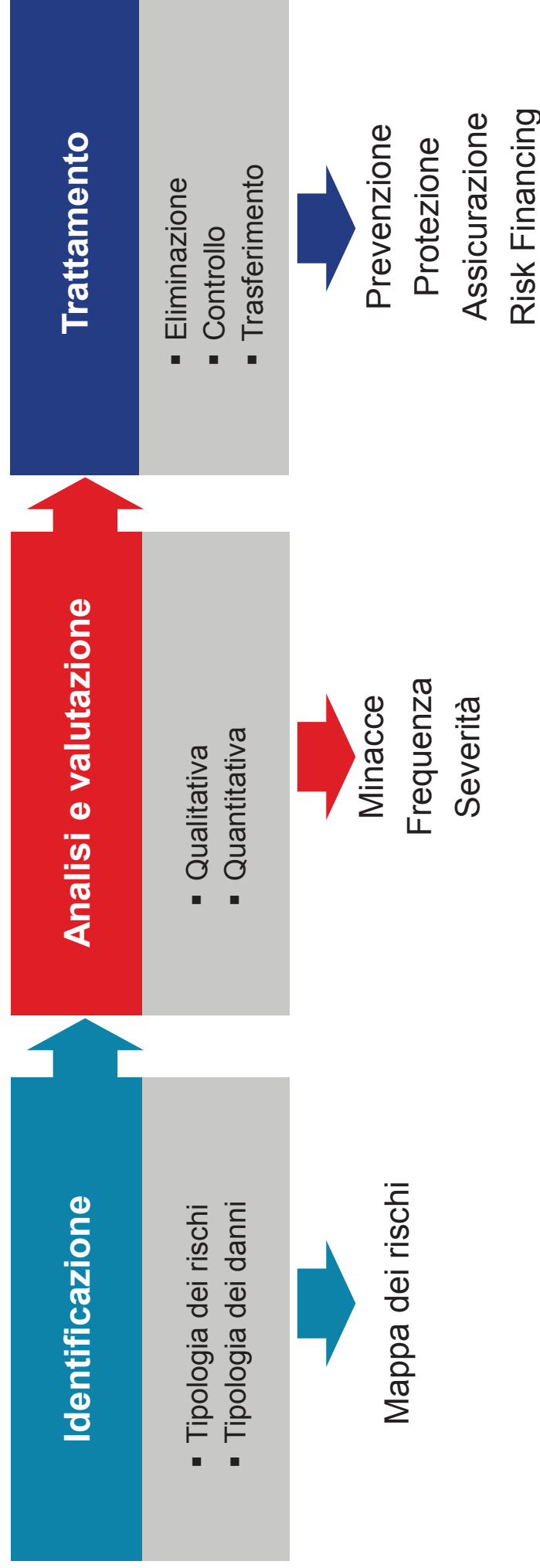

## OBIETTIVO: Ottimizzazione del Costo Totale del Rischio

### AREE DI INTERVENTO

- Premio di polizza
- Scoperti e franchigie
- Sinistri non rientranti in garanzia
- Sinistri eccedenti i massimali/capitali di polizza
- Costi per gestione polizze, sinistri, contenziosi
- Costi legali, costi in termini d'immagine
- Investimenti in misure di prevenzione del rischio
- Eventuali ulteriori oneri amministrativi

# Approccio metodologico – Servizi di consulenza e brokeraggio

## Fase

**ANALISI**

- Analisi e valutazione dei rischi
- Studio dell'attività di mitigazione

**DECISIONE**

- Interventi urgenti in tema di mitigazione assicurativa
- Definizione Programma di prevenzione danni
- Strutturazione del Programma ideale di mitigazione dei rischi

**ATTUAZIONE**

- Definizione del Programma Assicurativo ottimale
- Individuazione degli interventi urgenti sul Programma Assicurativo in essere
- Implementazione programma di prevenzione
- Redazione dei capitolati di polizza coerenti con le strategie del Cliente
- Supporto nell'individuazione dei criteri di selezione delle Compagnie di Assicurazione
- Assistenza nelle fasi di gara per il collocamento delle coperture assicurative
- Supporto nella gestione Programma Assicurativo
- Assistenza nella gestione dei sinistri
- Redazione ed aggiornamento dei sommari assicurativi

## Attività Principali



## Le nostre principali Attività

Attività di analisi, identificazione e quantificazione dei rischi, nonché servizi di consulenza nella prevenzione, controllo e gestione dei rischi

Supporto in fase di gara per lo studio dei migliori capitolati di polizza. Assistenza nelle fasi di gara per il collocamento dei contratti assicurativi

Ottimizzazione del costo totale del rischio

Supporto nella gestione dei sinistri.

Analisi di sinistri al fine di ridurre severità e frequenza

Consulenza a 360° anche per tematiche che esulano dalla pura attività di intermediazione assicurativa grazie alla presenza di risorse specialistiche

Conoscenza approfondita dei mercati nazionali ed internazionali.

Specialisti in grado di ottenere le migliori condizioni economiche e normative dai principali mercati assicurativi

Formazione: sia in aula che attraverso piattaforme online

Supporti informatici di ultima generazione che agevolano l'attività dell'Ente e il monitoraggio dei dati

Continui aggiornamenti normativi attraverso Newsletter specifiche mensili e il confronto con la direzione tecnica Enti Pubblici



## Neutralità del costo del Broker

---

*Il valore della provvigione è indeterminato in quanto espresso in una percentuale del valore delle polizze, ancora da individuare e da stipulare (si tratta di un servizio preordinato ad assicurare al cliente le migliori condizioni possibili)*

*Il costo del servizio di brokeraggio è neutro in quanto forma e compone, in quota parte, il premio assicurativo, ma non incide sulla quantificazione dello stesso, essendo già prevista all'origine la remunerazione dell'attività di intermediazione a prescindere dalla circostanza che tali somme siano destinate totalmente all'agente o ripartite tra l'agente e il broker.*

*Il compenso per il broker, quindi, non costituisce un maggior costo per l'assicurato in quanto le compagnie di assicurazioni calcolano a monte il premio già comprensivo della voce "provvigioni" che andranno, poi, ripartite tra il broker e l'agente della compagnia*

*(cfr. TAR Veneto, I, 6.5.2009 n. 1368).*

# Supporto specialistico per la Pubblica Amministrazione 1/2

<b>Programmi Affinity e Convenzioni Online</b>	<p>Piattaforma on-line per la Convenzione RC Patrimoniale di Amministratori, Sindaci, ecc. della PA, Copertura di Tutale Legale e Coperture per la vita privata (casa, auto, moto). Sarà possibile effettuare on-line preventivi personalizzati.</p> <p>Si rinvia al sito <a href="http://www.aonaffinity.it/entipubblici">www.aonaffinity.it/entipubblici</a>.</p>
<b>Assistenza nella gestione dei sinistri</b>	<p>Servizio di assistenza nella gestione dei sinistri non riconducibili a coperture assicurative (SIR, franchigie, autoritenzione, ecc...).</p> <p>Gestione e reportistica dei sinistri per prioritizzare interventi di riduzione degli stessi</p>
<b>Risk Management</b>	<p>Soluzioni per il controllo, la riduzione ed il trasferimento alternativo dei rischi. Attività di analisi, identificazione e quantificazione dei rischi, nonché servizi di consulenza nella prevenzione, controllo e gestione dei rischi</p>
<b>Tutela del patrimonio artistico e organizzazione mostre d'arte</b>	<p>Specializzazione nei rischi e nelle coperture derivanti dalla proprietà da parte dell'Ente di collezioni di oggetti pregiati (pinacoteche, biblioteche, musei, ecc.), nonché dell'organizzazione di manifestazioni e/o mostre d'arte.</p>
<b>Cancellazione manifestazioni</b>	<p>Specializzazione nei rischi e nelle coperture derivanti dalla cancellazione di manifestazioni e/o eventi organizzati o patrocinati dalla Pubblica Amministrazione.</p>
<b>Revisione dei contratti</b>	<p>Analisi dei contratti in essere con i fornitori dell'Ente per la verifica del livello di trasferimento del rischio e dell'adeguatezza delle garanzie</p>

## Supporto specialistico per la Pubblica Amministrazione 2/2

---

<b>Cyber Risk</b>	<p>Attualmente solo alcuni rischi cyber sono coperti da garanzie già presenti nelle polizze Property, General Liability, Crime e Professional Indemnity. Furto dati sensibili o utilizzo improprio degli stessi a danno dei cittadini.</p>
<b>Corsi E-learning e/o in aula</b>	<p>Disponibilità ad organizzare corsi su particolari tematiche assicurative e non assicurative, proprie della Pubblica Amministrazione per venire incontro a particolari necessità della PA in termini di formazione del personale.</p>
<b>Call Center</b>	<p>Interfaccia di supporto al Cliente per la gestione delle problematiche assicurative in convenzione.</p>

## Le Soluzioni IT



## Dicono di noi..

---

La Vostra opinione sui nostri servizi è il più importante indice di riferimento per misurare il nostro successo.

Il nostro scopo è quello di comprendere le Vostre esigenze, sviluppare un piano a supporto in partnership con Voi e darVi la possibilità di verificare periodicamente la nostra performance.

Tutto ciò che facciamo in Aon è focalizzato sulla creazione di un valore unico e di innovazione per il cliente

Per questo motivo ogni 2 anni proponiamo un questionario di soddisfazione a tutti i clienti nell'ambito della Pubblica Amministrazione

Ambiti di maggior soddisfazione dei nostri clienti\*

- ✓ Attività di identificazione, analisi e valutazione dei rischi: **85%**
- ✓ Assistenza nelle fasi di gara per il collocamento dei contratti assicurativi: **90%**
- ✓ Assistenza fornita nella gestione dei contratti assicurativi: **94,2%**
- ✓ Assistenza fornita nella gestione dei sinistri: **82,5%**
- ✓ Rispondenza complessiva alle esigenze dell'Ente: **90,3%**
- ✓ Efficacia degli incontri operativi: **81%**
- ✓ Supporto nella verifica e definizione di esigenze particolari: **89,6%**
- ✓ Professionalità e disponibilità dei referenti Aon: **97,7%**



\*Fonte: risultati Questionario PA 2014, clienti rispondenti 260



## Contatti

### **Aon S.p.A.**

Sede Legale e Direzione Generale

Via Andrea Ponti 8/10

20143 Milano

Tel. 02 454341 - Fax 02 45434810

[www.aon.it](http://www.aon.it)

[aonrisksolution@aon.it](mailto:aonrisksolution@aon.it)





# ESPERIENZE MATURATE NEL SETTORE PUBBLICO

## **AZIENDE SANITARIE ED OSPEDALIERE**

Azienda Ospedaliera Bianchi Melacrino Morelli di Reggio Calabria  
Azienda Ospedaliera Bolognini di Seriate  
Azienda Ospedaliera di Desio e Vimercate  
Azienda Ospedaliera Guido Salvini di Garbagnate Milanese  
Azienda Ospedaliera Mater Domini  
Azienda Ospedaliera Mellino Mellini di Chiari  
Azienda Ospedaliera Ospedale Civile di Legnano  
Azienda Ospedaliera Ospedale di Circolo di Melegnano  
Azienda Ospedaliera Ospedale di Circolo e Fondazione Macchi di Varese  
Azienda Ospedaliera Ospedale Maggiore di Crema  
Azienda Ospedaliera Ospedali Riuniti di Ancona  
Azienda Ospedaliera Ospedali Riuniti di Foggia  
Azienda Ospedaliera S. Maria Terni  
Azienda Ospedaliera San Gerardo di Monza  
Azienda Ospedaliera San Paolo di Milano  
Azienda Ospedaliera Ospedali Civili di Brescia  
Azienda Policlinico Umberto I di Roma  
Azienda Provinciale per i Servizi Sanitari di Trento  
Azienda Sanitaria Locale 02 Lanciano Vasto Chieti  
Azienda Sanitaria Locale Avezzano Sulmona Aquila  
Azienda Sanitaria Locale della Provincia di Brindisi  
Azienda Sanitaria Locale della Provincia di Lodi  
Azienda Sanitaria Locale della Provincia di Mantova  
Azienda Sanitaria Locale della Provincia di Milano n. 1  
Azienda Sanitaria Locale della Provincia di Milano n. 2  
Azienda Sanitaria Locale della Vallecamonica-Sebino  
Azienda Sanitaria Locale di Bergamo  
Azienda Sanitaria Locale di Brescia  
Azienda Sanitaria Locale di Sondrio  
Azienda Sanitaria Locale di Viterbo  
Azienda Sanitaria Locale n. 9 di Locri  
Azienda Sanitaria Locale Roma B  
Azienda Sanitaria Provinciale di Catanzaro - ASP Catanzaro  
Azienda Sanitaria Provinciale di Cosenza - ASP Cosenza  
Azienda Sanitaria Provinciale di Crotone - ASP Crotone  
Azienda Sanitaria Provinciale di Reggio Calabria - ASP Reggio Calabria  
Azienda Sanitaria Provinciale di Vibo Valentia n. 8  
Azienda Unità sanitaria Locale di Latina - USL Latina  
Azienda Unità Sanitaria Locale Umbria 2 - USL 2 Umbria  
ISMETT S.r.l.



## **AMMINISTRAZIONI COMUNALI**

Comune di Abano Terme  
Comune di Adro  
Comune di Agugliano  
Comune di Aiello del Friuli  
Comune di Alatri  
Comune di Altivole  
Comune di Altopascio  
Comune di Andora  
Comune di Andreis  
Comune di Anguillara Veneta  
Comune di Appignano  
Comune di Arba  
Comune di Arcisate  
Comune di Arcola  
Comune di Arezzo  
Comune di Ariccia  
Comune di Arzignano  
Comune di Ascoli Piceno  
Comune di Asolo  
Comune di Auditore  
Comune di Avigliano Umbra  
Comune di Azzano Decimo  
Comune di Azzate  
Comune di Bagno a Ripoli  
Comune di Bagnolo Mella  
Comune di Bagnolo Piemonte  
Comune di Barbarano Vicentino  
Comune di Barberino di Mugello  
Comune di Barberino Val d'Elsa  
Comune di Bardonecchia  
Comune di Barga  
Comune di Baschi  
Comune di Belforte del Chienti  
Comune di Belluno  
Comune di Benevento  
Comune di Bergamo  
Comune di Bernareggio  
Comune di Bertinoro  
Comune di Besana Brianza  
Comune di Bevilacqua  
Comune di Bibbiena  
Comune di Bodio Lomnago  
Comune di Bollate  
Comune di Bologna  
Comune di Bordighera  
Comune di Borghetto Lodigiano  
Comune di Borgo San Dalmazzo  
Comune di Borgo San Lorenzo  
Comune di Boves  
Comune di Brembate  
Comune di Brescia  
Comune di Brughiero  
Comune di Brugine  
Comune di Buccinasco  
Comune di Bucine  
Comune di Bussero  
Comune di Busto Arsizio  
Comune di Cafasse  
Comune di Calcio  
Comune di Calvignasco  
Comune di Calvisano

Comune di Cambiano  
Comune di Camerano  
Comune di Camerino  
Comune di Campi Bisenzio  
Comune di Campiglia Marittima  
Comune di Candia Canavese  
Comune di Canino  
Comune di Caorle  
Comune di Capestrano  
Comune di Cappella Maggiore  
Comune di Capraia e Limite  
Comune di Capranica  
Comune di Caprie  
Comune di Caprino Veronese  
Comune di Caraglio  
Comune di Carate Brianza  
Comune di Caravaggio  
Comune di Carbonera  
Comune di Carmagnola  
Comune di Carpegna  
Comune di Carpi  
Comune di Carré  
Comune di Casarsa della Delizia  
Comune di Caselle Torinese  
Comune di Casola di Napoli  
Comune di Castel Giorgio  
Comune di Castel Viscardo  
Comune di Castelfranco di Sotto  
Comune di Castelnuovo Berardenga  
Comune di Cavasso Nuovo  
Comune di Cavour  
Comune di Cavriglia  
Comune di Cento  
Comune di Cernobbio  
Comune di Cerro al Lambro  
Comune di Cerro Maggiore  
Comune di Cervia  
Comune di Cesana Torinese  
Comune di Chiarano  
Comune di Chiaravalle  
Comune di Chiusdino  
Comune di Chivasso  
Comune di Cimolais  
Comune di Cingoli  
Comune di Ciriè  
Comune di Cison di Valmarino  
Comune di Città Sant'Angelo  
Comune di Cividale del Friuli  
Comune di Civitella di Romagna  
Comune di Claut  
Comune di Clauzetto  
Comune di Claviere  
Comune di Collesalveti  
Comune di Comacchio  
Comune di Cona  
Comune di Concesio  
Comune di Corciano  
Comune di Cornuda  
Comune di Cossignano  
Comune di Creazzo  
Comune di Cuneo  
Comune di Curno

Comune di Cusano Milanino  
Comune di Dalmine  
Comune di Daverio  
Comune di Dovadola  
Comune di Druento  
Comune di Duino Aurisina  
Comune di Erto e Casso  
Comune di Fabro  
Comune di Falconara Marittima  
Comune di Fanna  
Comune di Ferrara  
Comune di Fiano  
Comune di Ficulle  
Comune di Filottrano  
Comune di Firenze  
Comune di Formigine  
Comune di Fossano  
Comune di Fossombrone  
Comune di Gaggio Montano  
Comune di Galeata  
Comune di Gallarate  
Comune di Gassino Torinese  
Comune di Giaglione  
Comune di Giaveno  
Comune di Giulianova  
Comune di Gizzeria  
Comune di Goro  
Comune di Grado  
Comune di Gragnano  
Comune di Grosseto  
Comune di Grottaferrata  
Comune di Grottammare  
Comune di Gruaro  
Comune di Gussago  
Comune di Impruneta  
Comune di Isola della Scala  
Comune di Ispica  
Comune di La Spezia  
Comune di Lanciano  
Comune di Lariano  
Comune di Laterina  
Comune di Lentate sul Seveso  
Comune di Lerici  
Comune di Limbiate  
Comune di Limone Piemonte  
Comune di Livorno  
Comune di Lizzano in Belvedere  
Comune di Locate Triulzi  
Comune di Lonato  
Comune di Loreto  
Comune di Lucca  
Comune di Lugo  
Comune di Luino  
Comune di Lumezzane  
Comune di Lunano  
Comune di Lusciano  
Comune di Macerata  
Comune di Magenta  
Comune di Maiolati Spontini  
Comune di Malnate  
Comune di Manerbio  
Comune di Maniago

Comune di Mansué  
Comune di Maranello  
Comune di Mariano Comense  
Comune di Mariano del Friuli  
Comune di Marostica  
Comune di Marzabotto  
Comune di Maser  
Comune di Maserada sul Piave  
Comune di Masi  
Comune di Maslianico  
Comune di Massa Lubrense  
Comune di Meduna di Livenza  
Comune di Meduno  
Comune di Mel  
Comune di Mesola  
Comune di Mestrino  
Comune di Milano  
Comune di Modigliana  
Comune di Mombaruzzo  
Comune di Montà  
Comune di Monte Argentario  
Comune di Monte S. Giusto  
Comune di Montebelluna  
Comune di Montecastrilli  
Comune di Monteciccardo  
Comune di Montegalda  
Comune di Montegiorgio  
Comune di Montegranaro  
Comune di Montelupone  
Comune di Montichiari  
Comune di Montignoso  
Comune di Montopoli Val D'Arno  
Comune di Montorso Vicentino  
Comune di Moretta  
Comune di Moriago della Battaglia  
Comune di Muggiò  
Comune di Mulazzo  
Comune di Murlo  
Comune di Negrar  
Comune di Nizza Monferrato  
Comune di Nole  
Comune di Nuvolera  
Comune di Occhieppo Inferiore  
Comune di Ofena  
Comune di Offida  
Comune di Omegna  
Comune di Oppeano  
Comune di Origgio  
Comune di Orio Canavese  
Comune di Ormea  
Comune di Ormelle  
Comune di Ortona  
Comune di Osasco  
Comune di Osimo  
Comune di Ozegna  
Comune di Palazzolo sull'Oglio  
Comune di Pedaso  
Comune di Pedrengo  
Comune di Pella  
Comune di Pero  
Comune di Perugia  
Comune di Piacenza

Comune di Pietra Ligure  
Comune di Pietrasanta  
Comune di Pieve di Cento  
Comune di Pieve di Soligo  
Comune di Pieve Emanuele  
Comune di Pieve Ligure  
Comune di Pinasca  
Comune di Pinerolo  
Comune di Piobesi Torinese  
Comune di Piossasco  
Comune di Pizzo Calabro  
Comune di Pocenia  
Comune di Podenzana  
Comune di Poggibonsi  
Comune di Polpenazze  
Comune di Pomarance  
Comune di Pomezia  
Comune di Ponte di Piave  
Comune di Ponte San Pietro  
Comune di Porcia  
Comune di Porpetto  
Comune di Portico e San Benedetto  
Comune di Porto Recanati  
Comune di Portoferraio  
Comune di Portogruaro  
Comune di Possagno  
Comune di Potenza Picena  
Comune di Pradleves  
Comune di Pradelato  
Comune di Pramaggiore  
Comune di Prata di Pordenone  
Comune di Prato  
Comune di Pravisdomini  
Comune di Predappio  
Comune di Preganziol  
Comune di Premilcuore  
Comune di Quinto di Treviso  
Comune di Radicondoli  
Comune di Recanati  
Comune di Redondesco  
Comune di Riese Pio X  
Comune di Rignano sull'Arno  
Comune di Ripatransone  
Comune di Riva Ligure  
Comune di Robecco sul Naviglio  
Comune di Rocca San Casciano  
Comune di Rocchetta Tanaro  
Comune di Romano di Lombardia  
Comune di Roncade  
Comune di Ronco Briantino  
Comune di Rosignano Marittimo  
Comune di Rozzano  
Comune di Rubiana  
Comune di Rufina  
Comune di Sacile  
Comune di San Biagio di Callalta  
Comune di San Canzian d'Isonzo  
Comune di San Donato Milanese  
Comune di San Gimignano  
Comune di San Giorgio della Richinvelda  
Comune di San Giorgio di Piano  
Comune di San Martino al Tagliamento

Comune di San Maurizio Canavese  
Comune di San Michele al Tagliamento  
Comune di San Pellegrino Terme  
Comune di San Pietro di Feletto  
Comune di San Pietro in Casale  
Comune di San Pietro Viminario  
Comune di San Polo di Piave  
Comune di San Quirino  
Comune di San Severino Marche  
Comune di San Venanzo  
Comune di San Vito al Tagliamento  
Comune di San Zeno Naviglio  
Comune di Sanremo  
Comune di Santa Lucia di Piave  
Comune di Santa Sofia  
Comune di Sant'Angelo in Lizzola  
Comune di Sant'Elpidio a Mare  
Comune di Santo Stefano al Mare  
Comune di Santo Stefano Belbo  
Comune di Santo Stefano di Magra  
Comune di Sarmede  
Comune di Sarnano  
Comune di Sarzana  
Comune di Sassocorvaro  
Comune di Sassoferrato  
Comune di Sauze D'Oulx  
Comune di Scanzorosciate  
Comune di Selvazzano Dentro  
Comune di Sequals  
Comune di Sernaglia della Battaglia  
Comune di Serra de' Conti  
Comune di Serravalle di Chienti  
Comune di Sesto Fiorentino  
Comune di Sestriere  
Comune di Silvi  
Comune di Sogliano al Rubicone  
Comune di Soiano del Lago  
Comune di Sommacampagna  
Comune di Sovicille  
Comune di Spello  
Comune di Spinea  
Comune di Spoleto  
Comune di Stazzema  
Comune di Stregna  
Comune di Tavarnelle Val di Pesa  
Comune di Teglio Veneto  
Comune di Terni  
Comune di Tezze sul Brenta  
Comune di Todi  
Comune di Tolentino  
Comune di Torino  
Comune di Torre del Greco  
Comune di Torri di Quartesolo  
Comune di Torviscosa  
Comune di Tramonti di Sotto  
Comune di Travagliato  
Comune di Tredozio  
Comune di Treviglio  
Comune di Trezzano Sul Naviglio  
Comune di Trieste  
Comune di Uboldo  
Comune di Vaie

Comune di Valbrembo  
Comune di Valle San Nicolao  
Comune di Valnegra  
Comune di Valvasone  
Comune di Vanzago  
Comune di Vazzola  
Comune di Verdellino  
Comune di Verona  
Comune di Vezzano Ligure  
Comune di Viadana  
Comune di Vibo Valentia  
Comune di Vicenza  
Comune di Vicopisano  
Comune di Vignolo  
Comune di Villafranca d'Asti  
Comune di Villafranca in Lunigiana  
Comune di Villasanta  
Comune di Vito d'Asio  
Comune di Vobarno  
Comune di Voghiera  
Comune di Volterra  
Comune di Volvera  
Comune di Zibello  
Comune di Zimella  
Comune di Zoppola

#### **UNIONI DI COMUNI**

Unione Comunale del Chianti Fiorentino  
Unione dei Comuni dei Tre Colli  
Unione dei Comuni del Distretto Ceramico  
Unione dei Comuni del Marosticense  
Unione dei Comuni della Bassa Romagna  
Unione dei Comuni della Media Vallesina  
Unione dei Comuni Misa Nevole  
Unione dei Comuni Valle del Marecchia  
Unione delle Terre d' Argine  
Unione Montana Acquacheta - Romagna Toscana  
Unione Montana Alta Val di Cecina

#### **COMUNITÀ MONTANE**

Comunità Montana "Montagna Sangro Vastese"  
Comunità Montana Alta Versilia  
Comunità Montana del Friuli Occidentale  
Comunità Montana dell'Appennino Forlivese  
Comunità Montana Esino Frasassi  
Comunità Montana Montefeltro  
Comunità Montana Sette Comuni  
Comunità Montana Valle Brembana

#### **AMMINISTRAZIONI PROVINCIALI**

Provincia dell'Aquila  
Provincia di Belluno  
Provincia di Bologna  
Provincia di Brindisi  
Provincia di Cuneo  
Provincia di Ferrara  
Provincia di Gorizia  
Provincia di La Spezia  
Provincia di Livorno  
Provincia di Massa Carrara  
Provincia di Milano



Provincia di Pisa  
Provincia di Pordenone  
Provincia di Salerno  
Provincia di Siena  
Provincia di Sondrio  
Provincia di Terni  
Provincia di Treviso  
Provincia di Varese  
Provincia di Vibo Valentia

#### **AMMINISTRAZIONI REGIONALI**

Regione Calabria  
Regione Emilia Romagna  
Regione Lombardia  
Regione Marche  
Regione Umbria

#### **CCIAA**

Camera di Commercio di Alessandria - C.C.I.A.A. di Alessandria  
Camera di Commercio di Arezzo - C.C.I.A.A. di Arezzo  
Camera di Commercio di Ascoli Piceno - C.C.I.A.A. di Ascoli Piceno  
Camera di Commercio di Belluno - C.C.I.A.A. di Belluno  
Camera di Commercio di Bologna - C.C.I.A.A. di Bologna  
Camera di Commercio di Brescia - C.C.I.A.A. di Brescia  
Camera di Commercio di Cosenza - C.C.I.A.A. di Cosenza  
Camera di Commercio di Cremona - C.C.I.A.A. di Cremona  
Camera di Commercio di Fermo - C.C.I.A.A. di Fermo  
Camera di Commercio di Ferrara - C.C.I.A.A. di Ferrara  
Camera di Commercio di Parma - C.C.I.A.A. di Parma  
Camera di Commercio di Roma - C.C.I.A.A. di Roma  
Camera di Commercio di Torino - C.C.I.A.A. di Torino  
Unioncamere Emilia Romagna  
Unioncamere Emilia Romagna Servizi S.r.l.  
Unioncamere Piemonte

#### **CONSORZI**

Consorzio 1 Toscana Nord  
Consorzio Asmez  
Consorzio B.I.M. Tagliamento  
Consorzio di Bonifica "CELLINA-MEDUNA"  
Consorzio di Bonifica 3 Medio Valdarno  
Consorzio di Bonifica Alta Pianura Veneta  
Consorzio di Bonifica Aso Tenna Tronto  
Consorzio di Bonifica Bacchiglione  
Consorzio di Bonifica Bassa Friulana  
Consorzio di Bonifica della Romagna Occidentale  
Consorzio di Bonifica di Il Grado Lessino Euganeo Berico  
Consorzio di Bonifica per la difesa del suolo e la tutela dell'ambiente della Toscana Centrale  
Consorzio di Bonificazione Umbra  
Consorzio Elettrico Pozza di Fassa Soc. Coop. S.r.l.  
Consorzio Gorgovivo  
Consorzio Intercomunale Conero Ambiente  
Consorzio Intercomunale dei Servizi Socio-Assistenziali - C.I.S.  
Consorzio Intercomunale dei Servizi Sociali - C.I.S.S.  
Consorzio Intercomunale dei Servizi Socio Assistenziali - C.I.S.S. 38  
Consorzio Intercomunale di Rio Marsiglia  
Consorzio Intercomunale per la gestione dei Servizi di Assistenza Sociale - C.I.S.A.S.  
Consorzio Intercomunale Priula  
Consorzio Intercomunale Servizi  
Consorzio Intercomunale TV TRE  
Consorzio Mercato Agricolo Alimentare Calabria - Co.M.A.C.  
Consorzio per i Servizi d'Igiene del Territorio - C.I.T. TV1

Consorzio per lo Sviluppo Industriale Economico e Sociale dello Spilimberghese  
Consorzio S.I.R. Umbria  
Consorzio Villa Reale e Parco di Monza

### **FONDAZIONI**

Fondazione del Piemonte per l'Oncologia  
Fondazione Grosseto Cultura - Istituto Musicale Comunale  
Fondazione Magnani Rocca  
Fondazione Manlio Canepa  
Fondazione Monza e Brianza per il Bambino e la sua Mamma - M.B.B.M.  
Fondazione Museo Carnico  
Fondazione Museo Nazionale dell'Ebraismo Italiano e della Shoah  
Fondazione Teatri di Piacenza  
Fondazione Teatro Comunale di Ferrara  
Fondazione Teatro Lirico di Cagliari

### **IZS**

Istituto Zooprofilattico Sperimentale del Piemonte, Liguria e Valle d'Aosta - I.Z.S.T.O.  
Istituto Zooprofilattico Sperimentale della Lombardia e dell'Emilia Romagna - I.Z.S.L.E.R.  
Istituto Zooprofilattico Sperimentale della Sicilia "A.MIRRI"

### **SCUOLE E UNIVERSITÀ**

Istituto professionale per i servizi commerciali e turistici - "I.P.S.C.T. F. Flora"  
Scuola internazionale Superiore di Studi Avanzati - S.I.S.S.A  
Università Ca' Foscari di Venezia  
Università degli Studi del Piemonte Orientale Amedeo Avogadro  
Università degli Studi dell'Aquila  
Università degli Studi dell'Insubria  
Università degli Studi di Bari  
Università degli Studi di Brescia  
Università degli Studi di Cassino  
Università degli Studi di Catania  
Università degli Studi di Foggia  
Università degli Studi di Macerata  
Università degli Studi di Messina  
Università degli Studi di Milano  
Università degli Studi di Parma  
Università degli Studi di Pavia  
Università degli Studi di Roma - La Sapienza  
Università degli Studi di Torino  
Università degli Studi di Trento  
Università degli Studi di Verona  
Università degli Studi Mediterranea di Reggio Calabria

### **STRADE E AUTOSTRADE**

Atlantia S.p.A  
Autovie Venete S.p.A.

### **AZIENDE DI SERVIZI**

Acqua Novara. VCO S.p.A  
Acquambiente Marche S.r.l.  
Acque del Basso Livenza S.p.A.  
Acque Industriali S.r.l.  
Acque S.p.A.  
Acque Servizi S.r.l.  
Acque Veronesi S.c. a r.l.  
Acquedotto del Fiora S.p.A.  
Aerdorica S.p.A.  
Aeroporti di Roma S.p.A. - ADR  
Aeroporto di Firenze S.p.A. - A.D.F.  
AFC Torino S.p.A.  
Agecontrol S.p.A.

Agenzia nazionale per la Sicurezza delle Ferrovie - ANSF  
AGSM Verona S.p.A.  
Ambiente Servizi Venezia Orientale S.p.A. - A.S.V.O.  
AMGAS S.p.A.  
Asco Holding S.p.A.  
Ascoli Servizi Comunali S.r.l.  
Ascopiave S.p.A.  
Ascotrade S.p.A.  
ASSA S.p.A.  
Associazione Consortile dei Comuni dell'Alto Milanese S.p.A. - ACCAM  
Associazione Nazionale Comuni Italiani Umbria - ANCI Umbria  
Astea S.p.A.  
Autorità d'Ambito Territoriale Ottimale n. 3 Marche Centro - AATO 3  
Autorità d'Ambito Territoriale Ottimale n. 5 Marche Sud - AATO 5  
Autorità d'Ambito Territoriale Ottimale Venezia Ambiente  
Azienda Ambiente S.r.l.  
Azienda Comunale Manerbio S.r.l. - ACM  
Azienda Comunale Servizi Ambientali S.p.A. - A.C.S.A.  
Azienda Consortile Trasporti Treviso S.p.A. - ACTT  
Azienda Consorziale Servizi Municipalizzati di Primiero - A.C.S.M.  
Azienda Litoranea Servizi Ambientali S.p.A. - ALISEA  
Azienda Multiservizi Ambientali di Rozzano S.p.A. - A.M.A.  
Azienda Multiservizi e Igiene Urbana S.p.A. - AMIU  
Azienda Napoletana Mobilità S.p.A. - A.N.M.  
Azienda per la Mobilità Integrata e Trasporti S.p.A. - AMI  
Azienda Pluriservizi Macerata S.p.A. - APM  
Azienda Speciale per l'Igiene Ambientale - ASIA  
Azienda Trasporti Automobilistici Pubblici delle Province di Biella e Vercelli - A.T.A.P.  
Aziende Industriali Municipali Vicenza S.p.A. - AIM Vicenza S.p.A.  
Bassa Bresciana Servizi S.r.l. - B.B.S. S.r.l.  
Brianza Energia Ambiente S.p.A. - B.E.A.  
BrianzaAcque S.r.l.  
Cerro Energia Ambiente S.r.l. - C.E.A.  
CIVITAS Montopoli S.r.l.  
CMV Servizi S.r.l.  
Cogeser S.p.A.  
Comitato Italiano Gas - CIG  
Compagnia Trasporti Toscana S.r.l. - CTT  
Conerobus S.p.A.  
Copertino Multiservizi S.p.A.  
Edigas Due S.p.A.  
Eneco Energia Ecologica Srl  
EXE S.p.A.  
EXE.GESI S.p.A.  
Fermo Ambiente Servizi Impianti Tecnologici Energia S.r.l. - A.S.I.T.E.  
Fiumicino Energia S.r.l.  
G.ECO S.r.l.  
IREN S.p.A.  
Istituto Nazionale di Ricovero e cura per Anziani di Ancona - I.N.R.C.A.  
La ferroviaria Italiana S.p.A. - L.F.I.  
Laboratorio Chimico Camera di Commercio di Torino  
Livorno Reti e Impianti - L.I.R.I.  
Mariano Comense Servizi S.r.l. - M.C.S.  
Miogas S.r.l.  
Montalto Ambiente S.p.A.  
Multiservizi S.p.A.  
Net S.p.A.  
Pasubio Servizi S.r.l.  
Picenambiente S.p.A.  
Primiero Energia S.p.A.  
Publiacqua S.p.A.  
Publiambiente S.p.A.

Publiservizi S.p.A.  
Quadrifoglio S.p.A.  
Santa Teresa S.p.A. - Società Multiservizi di Brindisi  
Servizi Ambientali Bassa Bergamasca S.p.A. - S.A.B.B.  
Servizi Ambientali Orvieto S.p.A. - S.A.O.  
Servizi Idrici Sinistra Piave  
Servizio Idrico Integrato - SII Terni  
Sile-Piave S.p.A.  
Sistema Ambiente S.p.A.  
Società Abruzzese per il Servizio Idrico Integrativo S.p.A. - S.A.S.I.  
Società Acque Ciriacese S.r.l.  
Società di Committenza Regione Piemonte S.p.A. - S.C.R. Piemonte S.p.A.  
Società di Gestione Aeroporto di Cuneo Levaldigi - Geac S.p.A.  
Società Trasporti Pubblici Brindisi S.p.A. - S.T.P. S.p.A.

#### **ALTRI ENTI PUBBLICI**

ACIAM S.p.A.  
Agenzia Formazione Orientamento Lavoro Nord Ovest Milano - AFOL Nord Ovest Milano  
Agenzia Interregionale per il Fiume Po - A.I.Po.  
Agenzia per lo svolgimento dei Giochi Olimpici Invernali "Torino 2006"  
Agenzia Regionale per la Prevenzione dell'Ambiente della Lombardia - A.R.P.A.  
Agenzia Regionale per la Prevenzione e l'Ambiente dell'Emilia Romagna - A.R.P.A. Emilia Romagna  
Agenzia Regionale per la Protezione Ambientale delle Marche - A.R.P.A. Marche  
Agenzia Spaziale Italiana - A.S.I.  
Agenzia Territoriale dell'Emilia Romagna per i Servizi Idrici e Rifiuti - ATERSIR  
Agenzia Territoriale per la casa di Asti - ATC  
Agenzia Territoriale per la casa della Provincia di Cuneo - ATC  
Agenzia Territoriale per la casa della Provincia di Torino - ATC  
Agenzia Territoriale per la casa della Provincia di Vercelli - ATC  
Ambito Territoriale Caccia di Siena 17 - A.T.C. 17 SI  
Ambito Territoriale Caccia Pisa - ATC 15  
AMOS S.c.r.l.  
APV Investimenti S.p.A.  
Arena Sferisterio Teatro di tradizione  
Artissima S.r.l. - Internazionale d'Arte contemporanea a Torino  
Asco TLC S.p.A.  
Assemblea Legislativa della Regione Emilia Romagna  
Associazione Polis  
Automobile Club di Brescia  
Automobile Club d'Italia - ACI  
Autorità Portuale di Civitavecchia Fiumicino e Gaeta  
Autorità Portuale di Ravenna  
Autorità Portuale di Venezia  
Azienda Casa Emilia-Romagna della Provincia di Bologna - ACER Bologna  
Azienda di Servizi alla persona Istituti Milanese Martinetti e Stelline e Pio Albergo Trivulzio - A.S.P. I.M.M. e S. e P.A.T.  
Azienda Lombarda per l'Edilizia Residenziale di Brescia -ALER Brescia  
Azienda Multiservizi Economici Sociali S.p.A. - AMES  
Azienda Pubblica di Servizi alla Persona "Casa Lucia" - ASP Casa Lucia  
Azienda Pubblica di Servizi alla Persona "Santa Chiara" - ASP Santa Chiara  
Azienda Pubblica di Servizi alla Persona Città di Bologna - ASP di Bologna  
Azienda Pubblica di Servizi alla Persona Solidarietà - ASP Solidarietà insieme  
Azienda Regionale per l'Edilizia Abitativa - AREA Regione Autonoma Sardegna  
Azienda Speciale Europortello  
Azienda Speciale Farmaceutica di Lainate  
Azienda Speciale Farmacia di Pero  
Azienda Speciale Laboratorio Chimico della Camera di Commercio di Torino  
Azienda Speciale Piceno Promozioni  
Azienda Speciale S. Lucia Fiere  
Azienda Territoriale per l' Edilizia Residenziale Pubblica di Reggio Calabria - ATERP Reggio Calabria  
Azienda Territoriale per l' Edilizia Residenziale Pubblica di Roma - ATER di Roma  
Azienda Trasporti Funicolari Malcenise-MonteBaldo - Funivia Malcesine - Monte Baldo

Banca d'Italia  
Bellunum S.r.l.  
Caorle Patrimonio  
Casa di Riposo San Giorgio  
Casa di Riposo Umberto I  
Casa di Soggiorno e Pensionato della Città Murata - I.P.A.B.  
Cassa Nazionale del Notariato  
Centro Intercomunale Di Igiene Urbana S.p.A. - CIDIU  
Centro Italiano Ricerche Aerospaziali S.c.p.A.- CIRA  
Centro Veneto Servizi S.p.A.  
Cicli integrati Impianti primari S.p.A. - C.I.I.P.  
Comitato Organizzatore dei Campionati Internazionali di Canottaggio Varese 11-15  
Consiglio dell'Ordine Nazionale dei Dottori Agronomi e dei Dottori Forestali- CONAF  
Consiglio Nazionale dei Dottori Commercialisti e degli Esperti Contabili - CNDCEC  
Consiglio Nazionale Forense - CNF  
Consiglio Nazionale Notariato - CNN  
Consiglio Nazionale Spedizionieri Doganali - CNSD  
Consorzio Ambiente Dora Sangone - C.A.DO.S.  
Consorzio Intercomunale Servizi Socio Assistenziali Moncalieri Trofarello La Loggia - C.I.S.S.A.  
Consorzio per l'AREA di Ricerca Scientifica e Tecnologica di Trieste - AREA Science Park  
Consorzio per la Gestione dei Servizi Socio Assistenziali - CO.GE.SA.  
Consorzio per lo sviluppo industriale delle Valli del Tronto, dell'Aso e del Tesino - PICENO CONSIND  
Contarina S.p.A.  
CORDAR S.p.A. Biella Servizi  
Croce Verde Verona P.A.V.  
D.V.R. S.r.l.  
Doccia Service S.r.l.  
Ecotermica San Martino S.p.A.  
Ente Autonomo Regionale "Teatro Massimo V.Bellini"  
Ente Nazionale Assistenti di Volo - ENAV S.p.A.  
Ente Nazionale per l'Aviazione Civile - ENAC S.p.A.  
Ente Nazionale Risi  
Ente Scuola Materna S. Antonio da Padova  
Ente Sviluppo Agricolo - E.S.A. Palermo  
European Food Safety Authority E.F.S.A.  
Farmacia di Copreno S.r.l.  
Farmacie Genovesi S.r.l.  
Farmapiana S.p.A.  
Finlombarda S.p.A.  
Finpiemonte S.p.A.  
Friulab S.r.l.  
Gestione Risorse Alieutiche Lagunari - G.R.A.L. S.c.a.r.l.  
Giulianova patrimonio S.r.l.  
I.P.A.B. di Vicenza  
Infra.To S.r.l.  
Infracom Italia S.p.A.  
Istituti di S. Maria in Aquiro - I.S.M.A.  
Istituto Assistenza Anziani di Verona  
Istituto Assistenza Anziani Villa Spada  
Istituto Nazionale di Assicurazione per gli Infortuni sul Lavoro - I.N.A.I.L.  
Istituto per Servizi di Ricovero e Assistenza agli Anziani - I.S.R.A.A.  
Istituto Ricovero e di Educazione - I.R.E.  
Istituto Romano di San Michele - I.R.S.M.  
Istituzione Casa di Riposo "Don Moschetta"  
IT City  
Italia Lavoro S.p.A.  
Lazio Service S.p.A.  
Legnago Servizi S.p.A. - Le.Se. S.p.A.  
LeSoluzioni Scarl  
M.& P. Mobilità e Parcheggi S.p.A.  
Medio Chiampo S.p.A.  
Metro 4 S.p.A.

Ordine Costantiniano di San Giorgio  
Ordine dei Dottori Commercialisti ed Esperti Contabili di Bari - O.D.C.E.C.  
Ordine dei Dottori Commercialisti ed Esperti Contabili di Torino - O.D.C.E.C.  
Parco Naturale Regionale del Sasso, Simone e Simoncello  
Parco Regionale del Conero  
Park.O. S.p.A.  
Piceno Promozione  
Poste Italiane  
Pro - Brixia  
Publicogen S.p.A.  
Residenza per Anziani di Oderzo - R.A.O.  
Rete Automobilistica Maremmana Amiatina S.p.A. - RAMA  
Risorse per Roma S.p.A.- R.P.R.  
Romagna Acque S.p.A.  
San Michele Patrimonio e Servizi S.r.l.  
Senato della Repubblica  
Servizi alla Strada S.p.A. - S.A.S.  
Servizi Sociali Assistenziali S.p.A. di Belluno - SER.S.A.  
Seven Center S.r.l.  
Sistema Sosta e Mobilità - S.S.M.  
SO.GE.M.I. S.p.A.  
Società Abruzzese Gestione Aeroporto - S.A.G.A.  
Società di Gestione Aeroporto Alghero - So.ge.A.A.L S.p.A  
Società Servizi Sociosanitari Val Seriana S.r.l  
Società Sviluppo Toscana S.p.A.  
Società Trasporti Ete Ato Senna S.p.A. - S.T.E.A.T. S.p.A.  
Stazione Sperimentale per l'Industria delle Conserve Alimentari - S.S.I.C.A.  
Stazione Zoologica "Anton Dohrn"  
Strutture Valle d'Aosta S.r.l.  
Sviluppo Investimenti Territorio S.r.l.  
Tennacola S.p.A.  
Tiemme S.p.A.  
Torino incontra Centro Congressi della C.C.I.A.A di Torino  
Trasporto Ferroviario Toscano S.p.A. - T.F.T.  
Treviso Sinergie S.r.l.  
Ufficio d'Ambito della Provincia di Sondrio - ATO Sondrio  
Veneto Innovazione S.p.A.  
Venezia Sanità S.r.l.  
Villa Melano S.p.A.  
Ygea S.p.A.

## **FEDERAZIONI SPORTIVE**

Federazione Italiana di American Football  
Federazione Italiana di Atletica Leggera  
Federazione Italiana Canottaggio  
Federazione Italiana Canottaggio a sedile fisso  
Federazione Italiana Danza Sportiva  
Federazione Italiana Disciplina Armi da Caccia e Sportive  
Federazione Italiana Golf  
Federazione Italiana Hockey  
Federazione Italiana Hockey e Pattinaggio  
Federazione Italiana Judo Lotta Karate ed Arti Marziali  
Federazione Italiana Motonautica  
Federazione Italiana Pallacanestro  
Federazione Italiana Sci Nautico e Wakeboard  
Federazione Italiana Sport del Ghiaccio  
Federazione Italiana Tennistavolo

## **FIERE ED ESPOSIZIONI UNIVERSALI**

Expo 2015 S.p.A.  
Fiera di Milano S.p.A.  
Fiera di Vicenza S.p.A.  
Fondazione Fiera di Milano  
Pordenone Fiere S.p.A