PROGETTO DI SCISSIONE

REDATTO AI SENSI DELL'ART. 2506-BIS Cod. Civ.

RELATIVO

ALLA SCISSIONE PARZIALE NON PROPORZIONALE DI

AnconAmbiente SpA

A FAVORE DI

multiservizi SPA

Gorgovivo MultiServizi — Cisco Acque

Il Consiglio di Amministrazione di Multiservizi S.p.A. (di seguito: "**Multiservizi**" o "**Società Beneficiaria**") ed il Consiglio di Amministrazione di Anconambiente S.p.A. (di seguito: "**Anconambiente**" o "**Società Scissa**") hanno redatto e predisposto il seguente progetto di scissione parziale non proporzionale ai sensi dell'art. 2506-bis cod. civ. (il "**Progetto**").

1. Tipo di scissione e società partecipanti alla scissione

La scissione (la "**Scissione**") sarà eseguita mediante assegnazione di parte del patrimonio di Anconambiente alla beneficiaria Multiservizi, con attribuzione di azioni Multiservizi ai soci di Anconambientein misura non proporzionale alla quota di partecipazione originaria, secondo i criteri descritti nel presente Progetto.

1.1. Società scissa

Anconambiente S.p.A., con sede in Ancona, Via del Commercio n. 27, Codice Fiscale, Partita IVA e iscrizione al Registro delle Imprese di Ancona n. 01422820421, Repertorio Economico Amministrativo R.E.A. CCIAA di Ancona n. 130361, con capitale sociale di € 5.164.240,00 interamente versato, società soggetta ad attività di direzione e coordinamento del socio di maggioranza Comune di Ancona.

Il capitale sociale di Anconambiente è così ripartito alla data del presente Progetto:

COMUNE SOCIO	N. AZIONI	CAPITALE SOCIALE PARI A €	%
Comune di Ancona	467.471	4.674.710,00	90,521%
Comune di Fabriano	27.878	278.780,00	5,398%
Comune di Chiaravalle	15.580	155.800,00	3,017%
Comune di Cerreto d'Esi	5.174	51.740,00	1,002%
Comune di Sassoferrato	178	1.780,00	0,034%
Comune di Serra de'Conti	143	1.430,00	0,028%
Totale	**516.424**	**5.164.240**	**100,000%**

Ai fini del presente Progetto, il socio di Anconambiente Comune di Ancona è definito "**Socio di Maggioranza**", tutti gli altri soci diversi dal Comune di Ancona, come sopra elencati, sono definiti "**Soci di Minoranza**".

1.2. Società Beneficiaria

Multiservizi S.p.A., con sede in Ancona, Via del Commercio n. 29, Codice Fiscale, Partita IVA e iscrizione al Registro delle Imprese di Ancona n. 02191980420, Repertorio Economico Amministrativo R.E.A. CCIAA di Ancona n. 167954, con capitale sociale di € 55.676.573,00 interamente versato.

Il capitale sociale di Multiservizi è così ripartito alla data del presente Progetto:

COMUNE SOCIO	CAPITALE SOTTOSCRITTO	QUOTA DI PARTECIPAZIONE
Agugliano	367.258	0,65963%
Ancona	22.239.453	39,94400%
Arcevia	18.114	0,03253%
Barbara	4.772	0,00857%
Belvedere Ostrense	540.118	0,97010%
Camerano	1.444.196	2,59390%
Camerata Picena	543.336	0,97588%

Castelbellino	9.720	0,01746%
Castelfidardo	1.063.738	1,91057%
COMUNE SOCIO	**CAPITALE SOTTOSCRITTO**	**QUOTA DI PARTECIPAZIONE**
Castelleone di Suasa	5.608	0,01007%
Castelplanio	9.802	0,01761%
Cerreto d'Esi	180.193	0,32364%
Chiaravalle	2.149.111	3,85999%
Corinaldo	17.312	0,03109%
Cupramontana	14.959	0,02687%
Esanatoglia	187.912	0,33751%
Fabriano	2.435.580	4,37451%
Falconara Marittima	4.503.361	8,08843%
Genga	156.901	0,28181%
Jesi	3.482.970	6,25572%
Maiolati Spontini	16.808	0,03019%
Matelica	836.061	1,50164%
Mergo	3.269	0,00587%
Monsano	1.090.569	1,95876%
Montecarotto	8.244	0,01481%
Montemarciano	1.603.895	2,88074%
Monteroberto	7.682	0,01380%
Monte San Vito	1.218.610	2,18873%
Morro d'Alba	437.970	0,78663%
Offagna	254.345	0,45683%
Ostra	19.904	0,03575%
Ostra Vetere	11.565	0,02077%
Poggio San Marcello	3.421	0,00614%
Polverigi	410.089	0,73656%
Rosora	5.463	0,00981%
San Marcello	450.053	0,80833%
San Paolo di Jesi	3.273	0,00588%
Santa Maria Nuova	452.086	0,81199%
Sassoferrato	24.475	0,04396%
Senigallia	9.390.880	16,86684%
Serra de' Conti	11.477	0,02061%
Serra San Quirico	13.266	0,02383%
Staffolo	8.764	0,01574%
Trecastelli	19.990	0,03590%
TOTALE	**55.676.573**	**100,00%**

2. Modifiche statutarie della Società Scissa e della Società Beneficiaria

2.1. Modifiche dello statuto della Società Scissa

Lo statuto di Anconambiente subirà, in conseguenza della Scissione le seguenti modifiche:

a) Modifica dell'art. 6 – Capitale sociale ove al punto 6.1. verrà indicato il nuovo capitale sociale, che, per effetto della Scissione, registrerà una riduzione per complessivi Euro 2.557.200e, dunque, da Euro 5.164.240 a Euro 2.607.040, da attuarsimediante annullamento di n. 260.704 azioni da nominali Euro 10 ciascuna.

Il testo completo dello statuto della Società Scissa, comprensivo delle modifiche sopra elencate derivanti dalla Scissione, viene riportato nell'Allegato 1 al presente Progetto, per formarne parte integrante e sostanziale.

Successivamente all'attuazione della Scissione l'assemblea straordinaria di Anconambiente procederà alla modifica dell'art. 2 dello statuto sociale – *Oggetto sociale,* che verrà ridimensionato rispetto alla formulazione attuale eliminando le attività previste alle lettere a), b), c) ed e) relative al servizio di igiene ambientale urbana ed al ciclo integrato dei rifiuti.

Si fa inoltre presente che l'assemblea straordinaria della Società Scissa, convocata per l'approvazione della Scissione,potrà essere altresì chiamata a deliberare ulteriori modifiche statutarie non dipendenti dalla Scissione al fine di adeguarsi alle disposizioni del D.Lgs. 19 agosto 2016, n. 175.

2.2. Modifiche dello statuto della Società Beneficiaria

I soci della Società Beneficiaria, riuniti in assemblea straordinaria in data 17 ottobre 2016, hanno deliberato alcune modifiche allo statuto della Società, tra le quali, l'ampliamento dell'oggetto sociale, prevedendo le attività relative al servizio di igiene ambientale urbana ed al ciclo integrato dei rifiuti.

Lo statuto di Multiservizi subirà, in conseguenza della Scissione, le seguenti modifiche:

a) Modifica dell'art. 6 – Capitale sociale ove al punto 1. verrà indicato il nuovo capitale sociale, che, per effetto della Scissione, registrerà un aumento per massimi nominali Euro2.033.660; mediante emissione di massime n. 2.033.660 azioni ordinarie da nominali Euro 1 ciascuna, in applicazione del rapporto di cambio e delle modalità di assegnazione delle azioni di cui al successivo punto 4, passando, dunque, da Euro 55.676.573a Euro 57.710.233.

Il testo dello statuto della Società Beneficiaria, comprensivo della modifica dell'articolo 6 derivante dalla Scissione, viene riportato in Allegato 2 al presente Progetto, fatta avvertenza che le espressioni numeriche contenute in detto articolo saranno indicate nel loro definitivo ammontare nell'atto di scissione, in applicazione dei principi e dei criteri descritti infra al punto 4.

Si fa inoltre presente che l'assemblea straordinaria della Società Beneficiaria, convocata per l'approvazione della Scissione, potrà essere altresì chiamata a deliberare ulteriori modifiche statutarie non dipendenti dalla Scissione al fine di adeguarsi alle disposizioni del D.Lgs. 19 agosto 2016, n. 175.

3. Compendio patrimoniale oggetto di assegnazione per effetto della scissione

Alla Società Beneficiaria saranno assegnati, nei termini e nei limiti di seguito descritti, gli elementi patrimoniali attivi e passivi di seguito indicati (il "**Compendio Scisso**") al valore netto contabile con cui sono registrati nella situazione patrimoniale di scissione della società scindente Anconambiente S.p.A., redatta ai sensi dell'art. 2501 quater 2°comma c.c., al 31dicembre 2016.

Con riferimento alla situazione patrimoniale al 31dicembre 2016 della Società Scissa, gli elementi patrimoniali attivi e passivi che costituiscono il Compendio Scisso sono quelli analiticamente riportati nell'Allegato 3, che costituisce parte integrante e sostanziale del presente Progetto, dandosi atto che la Scissione avverrà a valori di libro e quindi senza alcun rilievo fiscale ai fini dell'art. 173, comma 2 del D.P.R. n. 917/1986.Multiservizi subentrerà altresì alla Società Scissa nella titolarità di qualsivoglia rapporto giuridico e contratto relativi al Compendio Scisso.

Con gli elementi patrimoniali, si intendono trasferiti alla beneficiaria i contratti, le autorizzazioni, i permessi, lecertificazioni, le concessioni e le licenze, nonché tutto quanto connesso con il Compendio Scisso che non siano specificatamente esclusi o che comunque siano riferibili ai beni od elementi dell'attivo trasferiti e che siano riconducibili alla tipologia di attività o ramo di azienda trasferito.Le autorizzazioni, i permessi e le certificazioni da trasferire alla Società Beneficiaria sono elencate nell'Allegato 4 al presente Progetto, per formarne parte integrante e sostanziale.

Si allegano al presente Progetto, perché ne costituiscano parte integrante e sostanziale, il dettaglio degli immobili (Allegato 5), il dettaglio dei beni mobili e marchi registrati (Allegato 6), ed il dettaglio dei principali contratti attivi e passivi (Allegato 7) che, per effetto della Scissione, verranno trasferiti alla Società Beneficiaria.

Per effetto della Scissione, Multiservizi subentrerà inoltre nella titolarità dei rapporti di lavoro inerenti al Compendio Scisso, pari a massimi n° 267dipendenti di Anconambiente.

In ogni caso, ove la destinazione di attività o passività, diritti od obblighi non sia desumibile dal Progetto, i medesimi elementi si intenderanno assegnati alla Beneficiaria ove siano inerenti al Compendio Scisso.

Per quanto concerne il personale è previsto:

(a) il mantenimento del CCNL Ambiente per gli addetti alla raccolta r.s.u.,allospazzamento,al trasporto/smaltimento, al recupero ingombranti/discariche abusive nonché per il personale tecnico di coordinamento e sorveglianza direttamente collegato alle citate attività;
(b) l'applicazione del CCNL gas-acqua nei confronti del restante personale interessato dalla cessione del ramo di azienda, con inquadramento dei lavoratori sulla base di una tabella di raffronto, già definita, tra i livelli già conseguiti in virtù del CCNL Ambiente ed i livelli previsti dal CCNL gas- acqua.

In estrema sintesi, gli elementi patrimoniali di Anconambiente, espressi al loro valore contabile, che verranno assegnati alla Società Beneficiaria della Scissione sono quelli riportati nella seguente tabella.

ATTIVITA'	**31/12/2016**	**PASSIVITA'**	**31/12/2016**
B) Immobilizzazioni		***C) TFR lav. subordinato***	**2.349.917**
I - Immobilizzazioni immateriali	0	*D) Debiti*	
II - Immobilizzazioni materiali	5.937.775	4. Debiti verso banche	
TOTALE IMMOBILIZZAZIONI	***5.937.775***	c) mutui passivi bancari	2.114.983
C) Attivo circolante		13. Debiti verso Ist. di Prev. e sic. soc.	218.854
I - Rimanenze	490.783	14. Altri debiti	644.226
II - Crediti		***TOTALE DEBITI***	***2.978.063***
III - Attività finanziarie che non costituiscono immobilizzazioni		*E) Ratei e risconti passivi*	
IV - Disponibilità liquide			
TOTALE ATTIVO CIRCOLANTE	***490.783***		
D) Ratei e risconti attivi			
		TOTALE PASSIVO SCISSO	**5.327.980**
		PATRIMONIO SCISSO	

		Capitale	1.100.578
TOTALE ATTIVO SCISSO	6.428.558	TOTALE PASSIVO E PATRIMONIO SCISSO	6.428.558

Si segnala che nel compendio scisso è ricompreso il marchio "Igenio" registrato in data 07.12.2010 al n. 1384424.

La differenza fra il valore contabile degli elementi attivi (Euro 6.428.558) e passivi (Euro 5.327.980) costituenti il Compendio Scisso è pari ad Euro 1.100.578.

Il valore economico del compendio Scisso sulla base delle perizie di stime redatte ai fini della Scissione è pari ad Euro 4.766.046, corrispondente al 49,52% del valore economico di Anconambiente.

Per effetto della Scissione il patrimonio netto contabile di Anconambiente si ridurrà per il suddetto importo di Euro 2.557.200, mediante riduzione per pari importo del capitale sociale.

Resta inteso che il Compendio Scisso sarà assegnato nella consistenza alla data di efficacia della Scissione e tenuto conto, pertanto, delle variazioni derivanti dalla dinamica operativa successiva al 31dicembre 2016.

Eventuali differenze nella consistenza degli elementi patrimoniali attivi e passivi oggetto di Scissione, dovuti alla dinamica operativa del compendio patrimoniale tra il 31dicembre 2016, data della situazione patrimoniale di riferimento, e la data di efficacia della Scissione, daranno luogo ad apposito conguaglio attivo o passivo.

4. Rapporto di cambio e modalità di assegnazione delle azioni La Scissione verrà deliberata sulla base delle situazioni patrimoniali al 31dicembre 2016, redatte ai sensi e per gli effetti di cui all'art. 2501-quater cod. civ..

La Scissione sarà eseguita mediante attribuzione non proporzionale delle azioni emesse dalla Società Beneficiaria, che saranno distribuite al Socio di Maggioranza ed ai Soci di Minoranza della Società Scissa in modo di azzerare la partecipazione dei Soci di Minoranza nella Società Scissa, il cui capitale, successivamente alla Scissione, sarà detenuto esclusivamente dal Socio di Maggioranza, Comune di Ancona.

Il rapporto di cambio per l'attribuzione delle azioni emesse da Multiservizi a servizio della Scissione da assegnarsi ai soci della Scissa è stato determinato nella misura di 795(settecentonovantacinque) azioni ordinarie Multiservizi del valore nominale di Euro 1 (uno) ciascuna per ogni 100 (cento) azioni ordinarie di Anconambiente del valore nominale di Euro 10 (dieci) ciascuna e, pertanto, unitariamente pari a n. 7,95 azioni Multiservizi di nuova emissione per ciascuna Azione Anconambiente portata in concambio.

La Scissione verrà attuata, in particolare, mediante annullamento con concambio di 255.720 azioni di Anconambientedel valore nominale di Euro 10 (dieci) ciascuna con 2.033.660 azioni di Multiservizi del valore nominale di Euro 1 (uno) di nuova emissione.

Ai sensi dell'art.2506-bis, 4° del c.c., prevedendo la Scissione una attribuzione non proporzionale delle azioni emesse dalla Società Beneficiaria rispetto alle partecipazioni azionarie originarie, si stabilisce che la Società Scissa e/o il Socio di Maggioranza hanno l'obbligo di acquistare le azioni degli eventuali soci dissenzienti, al corrispettivo stabilito e determinato con i criteri previsti per il recesso.

Le azioni di Multiservizi emesse a servizio della Scissione verranno assegnate ai Soci di Anconambiente come esposto nella tabella riportata nella pagina seguente.

SITUAZIONE ANTE SCISSIONE					ATTRIBUZIONE NON PROPORZIONALE delle AZIONI EMESSE DALLA BENEFICIARIA		SITUAZIONE POST SCISSIONE			
Soci Anconambiente	Numero azioni ante scissione	Valore nominale	Capitale sociale Anconambiente ante Scissione	%	Azioni Anconambiente annullate	Assegnazione azioni Multiservizi	Numero azioni post scissione	Valore nominale	Capitale sociale Anconambiente post Scissione	%
ANCONA	467.471	€ 10,00	€ 4.674.710	90,521%	206.767	1.644.357	260.704	€ 10,00	€ 2.607.040	100,00%
FABRIANO	27.878	€ 10,00	€ 278.780	5,398%	27.878	221.702	0	€ 10,00	€ 0	0,00%
CHIARAVALLE	15.580	€ 10,00	€ 155.800	3,017%	15.580	123.901	0	€ 10,00	€ 0	0,00%
CERRETO D'ESI	5.174	€ 10,00	€ 51.740	1,002%	5.174	41.147	0	€ 10,00	€ 0	0,00%
SASSOFERRATO	178	€ 10,00	€ 1.780	0,034%	178	1.416	0	€ 10,00	€ 0	0,00%
SERRA DE'CONTI	143	€ 10,00	€ 1.430	0,028%	143	1.137	0	€ 10,00	€ 0	0,00%
	516.424		**€ 5.164.240**	**100,00%**	**255.720**	**2.033.660**	**260.704**		**€ 2.607.040**	**100,00%**

Il capitale sociale della Beneficiaria a seguito della Scissione risulterà ripartito come esposto nella tabella seguente.

	SITUAZIONE ANTE SCISSIONE			SITUAZIONE POST SCISSIONE	
COMUNE SOCIO	AZIONI VAL. NOM. 1 €	QUOTA DI PARTECIPAZIONE	ASSEGNAZIONE AZIONI DI NUOVA EMISSIONE	AZIONI VAL. NOM. 1 €	QUOTA DI PARTECIPAZIONE
Agugliano	367.258	0,66%		367.258	0,64%
Ancona	22.239.453	39,94%	1.644.357	23.883.810	41,39%
Arcevia	18.114	0,03%		18.114	0,03%
Barbara	4.772	0,01%		4.772	0,01%
Belvedere Ostrense	540.118	0,97%		540.118	0,94%
Camerano	1.444.196	2,59%		1.444.196	2,50%
Camerata Picena	543.336	0,98%		543.336	0,94%
Castelbellino	9.720	0,02%		9.720	0,02%
Castelfidardo	1.063.738	1,91%		1.063.738	1,84%
Castelleone di Suasa	5.608	0,01%		5.608	0,01%
Castelplanio	9.802	0,02%		9.802	0,02%
Cerreto d'Esi	180.193	0,32%	41.147	221.340	0,38%
Chiaravalle	2.149.111	3,86%	123.901	2.273.012	3,94%
Corinaldo	17.312	0,03%		17.312	0,03%
Cupramontana	14.959	0,03%		14.959	0,03%
Esanatoglia	187.912	0,34%		187.912	0,33%
Fabriano	2.435.580	4,37%	221.702	2.657.282	4,60%
Falconara Marittima	4.503.361	8,09%		4.503.361	7,80%
Genga	156.901	0,28%		156.901	0,27%
Jesi	3.482.970	6,26%		3.482.970	6,04%
Maiolati Spontini	16.808	0,03%		16.808	0,03%
Matelica	836.061	1,50%		836.061	1,45%
Mergo	3.269	0,01%		3.269	0,01%
Monsano	1.090.569	1,96%		1.090.569	1,89%
Montecarotto	8.244	0,01%		8.244	0,01%
Montemarciano	1.603.895	2,88%		1.603.895	2,78%
Monteroberto	7.682	0,01%		7.682	0,01%
Monte San Vito	1.218.610	2,19%		1.218.610	2,11%
Morro d'Alba	437.970	0,79%		437.970	0,76%
Offagna	254.345	0,46%		254.345	0,44%
Ostra	19.904	0,04%		19.904	0,03%
Ostra Vetere	11.565	0,02%		11.565	0,02%
Poggio San Marcello	3.421	0,01%		3.421	0,01%
Polverigi	410.089	0,74%		410.089	0,71%
Rosora	5.463	0,01%		5.463	0,01%
San Marcello	450.053	0,81%		450.053	0,78%
San Paolo di Jesi	3.273	0,01%		3.273	0,01%

	SITUAZIONE ANTE SCISSIONE			SITUAZIONE POST SCISSIONE	
COMUNE SOCIO	AZIONI VAL. NOM. 1 €	QUOTA DI PARTECIPAZIONE	ASSEGNAZIONE AZIONI DI NUOVA EMISSIONE	AZIONI VAL. NOM. 1 €	QUOTA DI PARTECIPAZIONE
Santa Maria Nuova	452.086	0,81%		452.086	0,78%
Sassoferrato	24.475	0,04%	1.416	25.891	0,04%
Senigallia	9.390.880	16,87%		9.390.880	16,27%
Serra de' Conti	11.477	0,02%	1.137	12.614	0,02%
Serra San Quirico	13.266	0,02%		13.266	0,02%
Staffolo	8.764	0,02%		8.764	0,02%
Trecastelli	19.990	0,04%		19.990	0,03%
TOTALE	**55.676.573**	**100,00%**	**2.033.660**	**57.710.233**	**100,00%**

5. Decorrenza degli effetti della Scissione

Gli effetti della Scissione, ai sensi dell'art. 2506-quater cod.civ., decorreranno dall'ultima delle iscrizioni dell'atto di Scissione presso l'Ufficio del Registro delle Imprese di Ancona, in cui sono iscritte sia la Società Beneficiaria sia la Società Scissa, ovvero dalla data successiva eventualmente indicata nell'atto di Scissione.

Si rappresenta che l'atto di scissione ex art. 2504e 2506-ter cod. civ potrà essere stipulato solo successivamente all'emanazione da parte dell'A.T.A. del provvedimento di affidamento in *houseproviding* del servizio rifiuti per l'Ambito di Ancona al soggetto giuridico partecipato da Multiservizi S.p.A., sottolineandosi che la finalità della Scissione è quella di dotare Multiservizi del know-how industriale e degli elementi aziendali necessari allo svolgimento dei servizi di igiene ambientale.

Le operazioni relative al Compendio Scisso saranno imputate al bilancio della Società Beneficiaria con efficacia retroattiva a decorrere dal primo giorno dell'anno solare/esercizio sociale nel corso del quale si produrrà l'efficacia civilistica della Scissione, ai sensi del combinato disposto degli art. 2501-ter, co. 1, n. 6 e dell'articolo 2506-quater co. 2 c.c., e, quindi, presumibilmente dal 1° gennaio 2018. Dalla stessa data decorreranno anche gli effetti fiscali della Scissione, ai sensi dell'articolo 173, comma 11, del D.P.R. n. 917/1986.

6. Data dalla quale le azioni assegnate in concambio partecipano agli utili

Le azioni emesse dalla Società Beneficiaria in cambio delle azioni della Società Scissa annullate per effetto della Scissione avranno godimento regolare e, pertanto, attribuiranno ai loro possessori diritti identici a quelli spettanti ai possessori delle azioni in circolazione al momento della loro emissione,con retrodatazione del momento a decorrere dal quale le suddette azioni partecipano agli utili a decorrere dal primo giorno dell'anno solare/esercizio sociale nel corso del quale si produrrà l'efficacia civilistica della Scissione, ai sensi del combinato disposto degli art. 2501-ter, co. 1, n. 5 e dell'articolo 2506-quater co. 2 c.c., e, quindi, presumibilmente dal 1° gennaio 2018.

7. Trattamento riservato a particolari categorie di soci o ai possessori di titoli diversi dalle azioni.

Né la Società Beneficiaria né la Società Scissa hanno particolari categorie di soci né esistono possessori di strumenti finanziari diversi dalle azioni.

8. Vantaggi particolari in favore degli amministratori

Non sono previsti vantaggi particolari a favore degli amministratori delle Società partecipanti alla Scissione.

8. Riflessi tributari dell'operazione

L'operazione è neutra ai fini fiscali e, pertanto, non costituisce presupposto per il realizzo né di plusvalenze né di minusvalenze a carico delle società partecipanti e dei loro azionisti.L'operazione stessa è soggetta all'imposta di registro in misura fissa.

* * * *

Sono fatte salve variazioni, integrazioni, aggiornamenti anche numerici del presente Progetto così come dello Statuto della Società Beneficiaria e della Società Scissa qui allegati, eventualmente richiesti dall'Autorità d'Ambito, ovvero in sede di iscrizione nel Registro delle Imprese, ovvero connessi e/o conseguenti alle operazioni previste nel presente Progetto.

Ancona, lì 29.06.2017

Multiservizi S.p.A.
Il Presidente del C.d.A.
Avv. Chiara Sciascia

Anconambiente S.p.A.
Il Presidente del C.d.A.
Dott. Antonio Gitto

ALLEGATI

1. Statuto Anconambiente S.p.A. post scissione;
2. Statuto Multiservizi S.p.A. post scissione;
3. Descrizione analitica del compendio oggetto di scissione;

3.1. Cespiti compendio scisso;

4. Autorizzazioni, permessi e certificazioni relative al Compendio Scisso;
5. Dettaglio degli immobili compresi nel Compendio Scisso;
6. Dettaglio dei beni mobili e marchi registrati compresi nel Compendio Scisso;
7. Dettaglio dei contratti attivi e passivi compresi nel Compendio Scisso.

Acc. 1

STATUTO DELLA SOCIETÀ PER AZIONI "*ANCONAMBIENTE*"

TITOLO I
DENOMINAZIONE-OGGETTO-SEDE-DURATA

Articolo 1
Denominazione caratteri istituzionali

1.1–E' costituita, in conformità alla normativa europea ed interna in tema di servizi pubblici locali a rilevanza economica e per l'erogazione dei medesimi all'utenza, una Società per azioni a totale capitale pubblico locale, avente la denominazione sociale: "***ANCONAMBIENTE S.p.A.***".

1.2–Sono e possono essere azionisti della "***ANCONAMBIENTE S.p.A.***" solo soggetti pubblici ed in particolare Enti pubblici territoriali che accettino di affidare ad essa, per il territorio di rispettiva competenza, i servizi descritti nell'oggetto sociale.Nella Società non potranno in futuro entrare a far parte soggetti privati o comunque soggetti diversi da quelli sopra descritti e ciò nemmeno a seguito di operazioni straordinarie quali fusione, scissione trasformazione anche eterogenea ripiano o aumento di capitale.

1.3– La Società opera secondo il modello c.d. "*in houseproviding*", così come definito dalla normativa europea ed interna in tema di relazioni tra enti pubblici e soggetti affidatari di servizi.

1.4– Stante la natura a totale capitale pubblico locale della Società, possono essere Soci gli enti territoriali individuati dalla normativa vigente dell'ordinamento delle autonomie locali, nonché, se la legge loconsente, altri enti pubblici. La titolarità del capitale sociale da parte degli enti locali Soci è finalizzata alla gestione dei servizi e comporta il perseguimento di finalità comuni a tutti i Soci.

1.5 –La"***ANCONAMBIENTE S.p.A.***", in quanto operante nel regime c.d. "*in houseproviding*", si conforma, nella relazione con gli enti Soci, al principio secondo cui le Società c.d. "*in houseproviding*" ricevono affidamenti diretti di contratti pubblici dalle amministrazioni che esercitano su di esse il controllo analogo o da ciascuna delle amministrazioni che esercitano su di esse il controllo analogo congiunto solo se non vi sia partecipazione di capitali privati, ad eccezione di quella prescritta da norme di legge e che avvenga in forme che non comportino controllo o potere di veto, né l'esercizio di un'influenza determinante sulla Società controllata.

1.6 Ai fini del requisito del c.d. "*controllo analogo*", così come richiesto dalla normativa interna ed europea per l'esatta configurazione del modello c.d. "*in houseproviding*" sopra richiamato, gli enti che affidano servizi alla Società esercitano poteri di direzione, coordinamento e supervisione dell'attività della "***ANCONAMBIENTE S.p.A.***" con le modalità definite dal presente Statuto, dalla convenzione stipulata a norma del successivo comma 1.6 e dai contratti di servizio.

1.7 – Gli enti Soci, anche in deroga all'Art. 2380 bis Cod. Civ. così come consentito dall'Art. 16 comma 2° lett. a) del D.Lgs.n° 175/16 ed eventualmente per il tramite di appositi patti parasociali da stipulare per periodi corrispondenti alla durata degli affidamenti secondo quanto ammesso dall'ulteriore lettera c) del medesimo Art. 16 comma 2° lett. a) del D.Lgs.n° 175/16, esercitano sulla Società il c.d. "*controllo analogo*" a quello esercitato

sui propri apparati organizzativi e funzionali, anche attraverso il coordinamento delle rispettive condotte all'interno dell'Assemblea dei Soci, al fine di:

a)definire indirizzi operativi sui servizi affidati alla luce dei quali il Consiglio d'amministrazione adatterà l'operato delle strutture gestionali societarie;

b)esercitare il controllo di efficacia complessiva dei servizi affidati dai Comuni e di acquisire "*report periodici*", redatti a cura del Consiglio d'Amministrazione della Società, sui principali indicatori della "***ANCONAMBIENTE S.p.A.***" relativi ai servizi stessi;

c) accedere agli atti e documenti indispensabili ed effettuare ispezioni, secondo le modalità definite con apposito regolamento approvato dal Consiglio d'amministrazione;

d)chiedere motivatamente la convocazione dell'Assemblea societaria e di riunirsi in vista dello svolgimento delle Assemblee per definire posizioni comuni sulle deliberazioni da assumere in tale sede;

1.8 – In attuazione di quanto previsto dal comma precedente, l'Assemblea ordinaria fornisce al Consiglio d'amministrazione indirizzi vincolanti sui seguenti oggetti: piano industriale (costituito dal piano-programma, dal bilancio economico di previsione pluriennale e dal bilancio economico di previsione annuale) ed altri eventuali documenti programmatici; bilancio di sostenibilità, ambientale, sociale; codice etico, carte dei servizi, indagini di "*costumersatisfaction*"; schemi generali dei contratti di servizio.

1.9 – Ciascun ente che affida servizi alla"***ANCONAMBIENTE S.p.A.***"è titolare di poteri propulsivi nei confronti del Consiglio d'amministrazione, consistenti in proposte di specifiche iniziative inerenti all'esecuzione del contratto di servizio stipulato, sempre nel rispetto dell'economicità della gestione del servizio.

1.10 – Rimane sempre ferma la facoltà della "***ANCONAMBIENTE S.p.A.***" di essere affidataria di servizi per il tramite di accordi tra enti ed amministrazioni aggiudicatrici nell'ambito del settore pubblico, secondo la normativa comunitaria ed interna in tema di c.d. "*partenariato pubblico – pubblico*".

1.11 La"***ANCONAMBIENTE S.p.A.***", ai fini del requisito della c.d. "*autoproduzione*", così come richiesto dalla normativa interna ed europea per l'esatta configurazione del modello c.d. "*in houseproviding*", si conforma al principio secondo cui oltre l'ottanta per cento del fatturato della "***ANCONAMBIENTE S.p.A.***"medesima sia effettuato nello svolgimento dei compiti ad essa affidati dall'ente pubblico o dagli enti pubblici Soci e che la produzione ulteriore rispetto al suddetto limite di fatturato sia consentita solo a condizione che la stessa permetta di conseguire economie di scala o altri recuperi di efficienza sul complesso dell'attività principale della Società, precisandosi, a tal fine, che:

a)il mancato rispetto del limite quantitativo – costituito dal fatturato in misura superiore all'ottanta per cento effettuato nello svolgimento di compiti affidati alla Società dall'ente pubblico o dagli enti pubblici Soci –costituisce grave irregolarità ai sensi dell'articolo 2409 del codice civile e della pertinente normativa speciale in tema di Società a partecipazione pubblica;

b)nel caso in cui il predetto limite quantitativo risulti inosservato, la Società può sanare l'irregolarità se, entro tre mesi dalla data in cui la stessa si è manifestata, rinunci a una parte dei rapporti di fornitura con soggetti terzi,

sciogliendo i relativi rapporti contrattuali, ovvero rinunci agli affidamenti diretti da parte dell'ente o degli enti pubblici Soci, sciogliendo i relativi rapporti. In quest'ultimo caso le attività precedentemente affidate alla Società controllata devono essere riaffidate, dall'ente o dagli enti pubblici Soci, mediante procedure competitive regolate dalla disciplina in materia di contratti pubblici, entro i sei mesi successivi allo scioglimento del rapporto contrattuale, stabilendosi che, comunque, nelle more dello svolgimento delle procedure di gara i beni o servizi continueranno ad essere forniti dalla stessa Società controllata.

c)nel caso di rinuncia agli affidamenti diretti, la Società può continuare la propria attività, ferme rimanendo le decisioni degli enti Soci in ordine alla permanenza della legittimità della partecipazione ovvero all'eventuale accertamento della causa di scioglimento della Società medesima;

d)a seguito della cessazione degli affidamenti diretti, perdono efficacia le clausole del presente statuto e gli eventuali patti parasociali finalizzati a realizzare i requisiti del controllo analogo.

1.12 – Gli affidamenti in favore della***"ANCONAMBIENTE S.p.A."***di servizi disponibili sul mercato in regime di concorrenza, operati nel regime c.d. "*in houseproviding*", avvengono, ferma rimanendo la ricorrenza dei presupposti nei termini richiamati nei commi che precedono, all'esito della preventiva valutazione da parte degli enti affidanti della congruità economica dell'offerta formulata da parte della ***"ANCONAMBIENTE S.p.A."***medesima, avuto riguardo all'oggetto e al valore della prestazione, dando conto nella motivazione del provvedimento di affidamento delle ragioni del mancato ricorso al mercato, nonché dei benefici per la collettività della forma di gestione prescelta, anche con riferimento agli obiettivi di universalità e socialità, di efficienza, di economicità e di qualità del servizio, nonché di ottimale impiego delle risorse pubbliche.

1.13– La***"ANCONAMBIENTE S.p.A."***, fermo rimanendo tutto quanto sopra, è tenuta all'acquisto di lavori, beni e servizi secondo la disciplina del diritto europeo ed interno degli appalti pubblici e delle concessioni.

Articolo 2
Oggetto sociale

2.1 La Società ha per oggetto l'organizzazione, la gestione e l'esecuzione di servizi destinati a rispondere ad esigenze pubbliche nei settori della tutela di igiene urbana, ambientale, dell'energia e settori ad essi complementari e simili nell'ambito del territorio dei Comuni Soci e, su specifica autorizzazione dell'Assemblea, anche al di fuori di tale ambito, purché nel rispetto del modello c.d. "*in houseproviding*", nei termini richiamati dall'articolo che precede.

2.2 – La Società potrà in particolare:

a) gestire i servizi per la raccolta, pesatura, caricamento, trasporto e lo smaltimento dei rifiuti urbani ed assimilati speciali non pericolosi e pericolosi, compresi sia lo spazzamento, la pulizia ed il diserbo di strade ed aree pubbliche anche adibiti a verde nonché la loro eventuale manutenzione, sia la rimozione neve, nonché realizzare e gestire i relativi impianti ed opere;

b) gestire i servizi per la raccolta, pesatura, caricamento, trasporto, stoccaggio e il trattamento, lo smaltimento di rifiuti speciali anche pericolosi,

compreso il servizio di riciclaggio degli inerti, realizzare bonifiche ambientali nonché realizzare e gestire i relativi impianti ed opere;

c) gestire impianti fissi e mobili, stazioni di trasferimento e conferimento di rifiuti raccolti in modo differenziato, impianti di stoccaggio di trattamento chimico-fisico e/o biologico, impianti di discarica per rifiuti urbani tal quali o trattati, inerti-speciali-pericolosi, impianti di termo distruzione;

d) gestire ed erogare servizi complementari a quelli di igiene urbana ed ambientali, come ad esempio: espurgo pozzi neri e pozzetti stradali, derattizzazione, demuscazione e disinfestazione ambienti pubblici, pulizia dei mercati comunali, lavaggio e disinfezione dei gabinetti ed orinatoi pubblici, realizzazione, manutenzione e gestione del verde pubblico, delle fontane e delle spiagge;

e) gestire i servizi concernenti la produzione, il trasporto, la distribuzione, l'acquisto e la cessione di energia elettrica nonché realizzare i relativi impianti ed opere;

f) realizzare e gestire impianti per il teleraffreddamento, il teleriscaldamento, e la produzione combinata di calore ed energia elettrica, nonché realizzare e gestire le reti di distribuzione del calore ed energia elettrica per tutti gli usi;

g) gestire i servizi di illuminazione pubblica, dei sistemi semaforici e di illuminazione votiva nei cimiteri, compresa la realizzazione dei relativi impianti ed opere;

h) gestire le attività cimiteriali e funerarie, compresi il trasporto funebre, la cremazione e ogni attività per l'ampliamento, modifica o costruzione di nuove strutture cimiteriali nonché la realizzazione dei relativi impianti;

i) prestare servizi in materia di risparmio energetico compresa la gestione calore, la gestione impianti termici e relative attività di manutenzione e di controllo ai singoli Comuni Soci;

j) provvedere alla progettazione, attuazione, costruzione, gestione, manutenzione e rinnovo di centrali, impianti e reti tecnologiche di qualsiasi tipo;

k) eseguire la progettazione, l'attuazione e la successiva gestione e manutenzione di opere pubbliche, di opere di urbanizzazione, reti e impianti tecnologici di qualsiasi tipo;

l) gestire altri servizi ambientali di supporto e servizi comunque connessi all'assetto del territorio;

m) eseguire la rimozione forzata dei veicoli ed il soccorso stradale;

n) accertare le violazioni in materia di rifiuti mediante l'istituzione di ispettori ambientali;

o) svolgere servizi di gestione affitto e locazione di beni mobili ed immobili di qualsiasi genere e natura.

2.2 – La Società potrà altresì:

a)assumere la gestione del servizio di pubblicità e pubbliche affissioni, compreso l'accertamento e la riscossione dei relativi tributi;

b)assumere la riscossione della tariffa relativa al ciclo dei rifiuti solidi urbani ai sensi dell'articolo 117 del D.Lgs. 267/2000 e successive modifiche ed integrazioni o rinnovamenti a seguito di normativa di settore;

c)provvedere, anche in collaborazione con altri soggetti, imprese o istituti di ricerca, a studi, iniziative, ricerche al fine di promuovere e migliorare le conoscenze e le tecnologie dei settori, ivi compresa la formazione professionale.

2.3 – La Società potrà porre in essere ed esercitare qualsiasi attività o servizio anche di studio strettamente connesso, ausiliario, strumentale, accessorio o complementare rispetto alle attività di cui sopra.
2.4 – Al solo fine del raggiungimento dello scopo sociale ed in via funzionale e strumentale allo stesso, la Società potrà realizzare e gestire le attività di cui sopra direttamente, in concessione, in appalto o in qualsiasi altra forma nel rispetto delle procedure stabilite dalla disciplina in tema di aggiudicazione di contratti pubblici di appalto o di concessione e con i limiti territoriali, imposti dall'Ente o dagli Enti Pubblici Soci che la controllano.
2.5 – La Società potrà effettuare altre attività economiche accessorie, purché direttamente strumentali alle attività degli Enti Locali Soci, coerenti con l'oggetto sociale fondamentale e comunque di entità economica non prevalente in relazione ai servizi pubblici gestiti in autoproduzione.
2.6 – La Società potrà inoltre promuovere previo parere favorevole dell'Assemblea Intercomunale la costituzione o assumere sia direttamente che indirettamente interessenze, quote o partecipazioni in altre imprese, Società, consorzi ed enti in genere aventi oggetto analogo, affine o comunque connesso al proprio, sia italiane che estere. Le Società controllate non possono, in ogni caso, creare a loro volta organismi societari, senza previo consenso della Società. La Società potrà anche entrare in associazioni di imprese, assumere ed affidare lavori, appalti e servizi, gestire beni, complessi di beni e di strutture di terzi sempre con il parere favorevole dell'Assemblea Intercomunale. La Società potrà altresì compiere tutte le operazioni di carattere tecnico, commerciale, industriale, mobiliare, immobiliare e finanziario, inclusa la prestazione e/o l'ottenimento di garanzie reali e personali, ritenute necessarie ed utili per l'esercizio dell'oggetto sociale e il raggiungimento degli scopi sociali. La Società non potrà in alcun caso svolgere attività riservate alle banche o ad altri intermediari autorizzati ai sensi delle leggi vigenti in materia bancaria, creditizia e finanziaria. Le attività di cui agli artt. 106 e 113 del D.Lgs 1 settembre 1993, n. 385 integrato dal D.M. 6 luglio 1994 non saranno esercitate a contatto con il pubblico né in via prevalente.
2.7 – Il Consiglio di Amministrazione della Società predispone specifici programmi di valutazione del rischio di crisi aziendale e ne informano l'assemblea nell'ambito della relazione sul governo societario.
2.8 – Fatte salve le funzioni degli organi di controllo previsti a norma di legge e di statuto, l'Assemblea dei Soci valuta l'opportunità di integrare, in considerazione delle dimensioni e delle caratteristiche organizzative nonché dell'attività svolta, gli strumenti di governo societario con i seguenti:
a) regolamenti interni volti a garantire la conformitàdell'attività della Società alle norme di tutela della concorrenza, comprese quelle in materia di concorrenza sleale, nonché' alle norme di tutela della proprietà industriale o intellettuale;
b)apposito ufficio di controllo interno strutturato secondo criteri di adeguatezza rispetto alla dimensione e alla complessità dell'impresa sociale, che collabora con l'organo di controllo statutario, riscontrando tempestivamente le richieste da questo provenienti, e trasmette periodicamente all'organo di controllo statutario relazioni sulla regolarità e l'efficienza della gestione;

c) codici di condotta propri, o adesione a codici di condotta collettivi aventi a oggetto la disciplina dei comportamenti imprenditoriali nei confronti di consumatori, utenti, dipendenti e collaboratori, nonché altri portatori di legittimi interessi coinvolti nell'attività della Società;
d) programmi di responsabilità sociale d'impresa, in conformità alle raccomandazioni della Commissione dell'Unione europea.
2.9 Gli strumenti eventualmente adottati ai sensi del comma 2.8 che precede sono indicati nella relazione sul governo societario che laSocietà predispone annualmente, a chiusura dell'esercizio sociale e pubblica contestualmente al bilancio d'esercizio.
2.10 – Qualora laSocietà non integri gli strumenti di governo societario con quelli di cui al comma 2.8 danno conto delle ragioni all'interno della relazione sul governo societario.
2.11 – Qualora emergano, nell'ambito dei programmi di valutazione del rischio di cui al comma 2.7 che precede, uno o più indicatori di crisi aziendale, il Consiglio di Amministrazione adotta senza indugio i provvedimenti necessari al fine di prevenire l'aggravamento della crisi, di correggerne gli effetti ed eliminarne le cause, attraverso un idoneo piano di risanamento.
2.12 Quando si determini la situazione di crisi, la mancata adozione di provvedimenti adeguati, da parte dell'organo amministrativo, costituisce grave irregolarità ai sensi dell'articolo 2409 del codice civile.
2.13 – Non costituisce provvedimento adeguato, ai sensi del comma 2.12 che precede, la previsione di un ripianamento delle perdite da parte dell'amministrazione o delle amministrazioni pubbliche socie, anche se attuato in concomitanza a un aumento di capitale o ad un trasferimento straordinario di partecipazioni o al rilascio di garanzie o in qualsiasi altra forma giuridica, a meno che tale intervento sia accompagnato da un piano di ristrutturazione aziendale, dal quale risulti comprovata la sussistenza di concrete prospettive di recupero dell'equilibrio economico delle attività svolte, approvato ai sensi del comma 4, anche in deroga al comma.

Articolo 3
Sede

3.1– La Società ha sede in Ancona.
3.2– Potranno essere istituite e/o soppresse, nei modi di legge, sia in Italia, sia all'Estero, sedi secondarie ed unità locali per il raggiungimento dei fini istituzionali.
3.3 – La decisione di istituire modificare o sopprimere sedi secondarie della Società, nei limiti di territorialità di cui al comma precedente e della diretta strumentalità delle stesse alla migliore erogazione dei servizi pubblici gestiti, in autoproduzione, per l'Ente o gli Enti Soci, compete all'Assemblea dei Soci.

Articolo 4
Durata

4.1 – La durata della Società è fissata sino al 2050 per deliberazione dell'Assemblea straordinaria dei Soci.

Articolo 5

Controllo dei Soci e degli Enti Affidatari

5.1 – I Soci esercitano sulla Società un controllo analogo a quello esercitato sui propri servizi, attraverso i poteri di direzione, coordinamento e supervisione dell'attività della ***"ANCONAMBIENTE S.p.A."*** con le modalità definite dal presente Statuto.

5.2 – L'esercizio di tali poteri avviene anche in deroga all'Art. 2380 bis Cod. Civ. secondo quanto previsto nell'Art. 1 che precede del presente Statuto.

TITOLO II
CAPITALE

Articolo 6
Capitale sociale

6.1–Il capitale sociale è determinato in Euro 2.607.040,00 (duemilioniseicentosettemilazeroquaranta virgola zero zero) rappresentato da numero 260.704 (duecentosessantamilasettecentoquattro)azioni del valore nominale di Euro 10,00 (dieci virgola zero zero) cadauna.

6.2– La Società è a totale capitale pubblico giusto quanto previsto all'Art. 1 che precede del presente Statuto. La quota di partecipazione del Comune di Ancona dovrà in ogni caso essere superiore alla metà del capitale sociale. Gli altri Soci enti pubblici potranno essere iscritti nel Libro Soci solo se affidano o concedono alla Società l'esercizio di almeno uno dei servizi pubblici che rientrano nel suo oggetto sociale, anche tramite organismi previsti dalla legge.

Nel caso in cui un Socio revochi o non rinnovi l'affidamento o la concessione alla Società dei servizi detti, lo stesso dovrà rendersi contestualmente disponibile a cedere le sue azioni agli altri Soci secondo il valore determinato sulla scorta dei criteri dettati dall'art. 10 del presente Statuto.

6.3– Il capitale sociale può essere aumentato anche a fronte del conferimento di beni o di crediti da parte dei Soci.

Articolo 7
Azioni

7.1– Le azioni sono nominative e conferiscono ai loro possessori uguali diritti.

7.2– Le azioni sono indivisibili e ciascuna di esse dà diritto ad un voto in Assemblea. La Società non ha obbligo di emettere titoli azionari. Essa può emettere certificati provvisori sottoscritti dal Presidente.

7.3 – In sede di aumento del capitale sociale, in ogni caso esclusivamente riservata all'Ente o agli Enti pubblici, i Soci hanno diritto di opzione nella sottoscrizione di azioni di nuova emissione, in proporzione al numero di azioni possedute rilevabile dall'iscrizione nel libro dei Soci alla data di deliberazione dell'aumento del capitale sociale.

7.4– Il termine di diritto di opzione di cui all'articolo 2441 del Codice Civile è fissato in sessanta giorni.

7.5– In caso di aumento del capitale sociale, l'Assemblea straordinaria può deliberare l'emissione di azioni aventi diritti diversi da quelli delle azioni già emesse, ai sensi dell'articolo 2348 del Codice Civile, compatibilmente con la natura e le finalità della Società

7.6 – La Società, previa delibera Assembleare, può provvedere all'acquisto di azioni proprie, in conformità agli artt. 2357, 2357 bis, ter, quater del Codice Civile.

Articolo 8
Prelazione – Gradimento

8.1– Qualora un Socio intenda trasferire a terzi, necessariamente ricadenti tra le categorie di soggetti indicati nel precedente articolo 1, co. 2, in tutto o in parte, a qualsiasi titolo le proprie azioni o i diritti sulle emittende azioni in caso di aumento del capitale sociale, deve preventivamente a mezzo di lettera raccomandata A.R. da inviare al Presidente del Consiglio di Amministrazione, dare comunicazione dell'offerta agli altri Soci, specificando il nome del terzo o dei terzi disposti all'acquisto e le condizioni di vendita e se la prelazione può essere esercitata anche su una parte soltanto dei titoli.

8.2– Il Presidente del Consiglio di Amministrazione, entro 10 (dieci) giorni dalla proposta di vendita, provvede a darne comunicazione scritta a tutti i Soci.

8.3– I Soci che intendono esercitare il diritto di prelazione, entro 30 (trenta) giorni dal ricevimento della comunicazione di cui al comma precedente, debbono comunicare a mezzo raccomandata A.R. indirizzata al Presidente del Consiglio di Amministrazione la propria incondizionata volontà di acquistare, in tutto o in parte, le azioni o i diritti di opzione offerti in vendita. Il Presidente del Consiglio di Amministrazione entro 10 (dieci) giorni dal ricevimento provvede ad informare l'offerente e tutti i Soci a mezzo raccomandata A.R. delle proposte di acquisto pervenute.

8.4– Nel caso in cui l'offerta venga accettata da più Soci, le azioni o i diritti di opzione offerti in vendita, sono ad essi attribuiti in proporzione alla rispettiva partecipazione al capitale della Società.

8.5 – In caso di cessione di azioni a terzi o cessioni di diritti sulle emittende azioni, la cessione è subordinata al gradimento espresso dall'Assemblea Intercomunale dei Soci entro 15 (quindici) giorni dalla notifica del nominativo del cessionario.

8.6– l'organo amministrativo acquisito il parere favorevole di cui sopra, si atterrà alle seguenti disposizioni:

a) il cessionario deve essere ente pubblico territoriale a norma del T.U.E.L. Il cessionario deve subordinare l'acquisto all'affidamento alla Società di servizi pubblici locali;

b) il cessionario deve garantire la propria solidità patrimoniale;

c) qualunque altra valutazione consequenziale, strumentale e funzionale alle precedenti, l'organo amministrativo reputi necessaria per veder soddisfatto il requisito di cui all'articolo 1.2 del presente Statuto.

Articolo 9
Ulteriori disposizioni in tema di acquisto ed alienazione di azioni.

9.1 – Le operazioni, anche mediante sottoscrizione di un aumento di capitale o partecipazione a operazioni straordinarie, che comportino l'acquisto da parte di un'amministrazione pubblica di partecipazioni nella Società sono deliberate secondo le modalità di cui all'articolo 7, commi 1 e 2 del D.Lgs.n° 175/16 e s.m.i..

9.2 – L'eventuale mancanza o invalidità dell'atto deliberativo avente ad oggetto l'acquisto della partecipazione da parte della pubblica amministrazione acquirente rende inefficace il contratto di acquisto della partecipazione medesima.
9.3 – Gli atti deliberativi aventi ad oggetto l'alienazione o la costituzione di vincoli su partecipazioni sociali della "***ANCONAMBIENTE S.p.A.***" sono adottati secondo le modalità di cui all'articolo 7, comma 1 del D.Lgs.n° 175/16 e s.m.i., ferma rimanendo l'osservanza dei principi di pubblicità, trasparenza e non discriminazione nonché l'ulteriore disciplina stabilita dall'Art. 10 comma 2° del D.Lgs.n° 175/16 e s.m.i..
9.4 – La mancanza o invalidità dell'atto deliberativo avente ad oggetto l'alienazione della partecipazione rende inefficace l'atto di alienazione della partecipazione.

Articolo 10
Versamenti

10.1 – I versamenti sulle azioni sono richiesti dal Consiglio di Amministrazione nei termini e nei modi che il Consiglio stesso reputa convenienti, fermo il disposto dell'articolo 2439 del Codice Civile.
9.2– A carico dei Soci in ritardo nei versamenti decorrerà l'interesse in ragione annua in misura pari al tasso ufficiale di sconto vigente, salvo quanto previsto dall'articolo 2344 del Codice Civile.

Articolo 11
Recesso

11.1 – Per la disciplina del recesso, si applicano le disposizioni di cui all'articolo 2437 e seguenti del Codice Civile, fatta eccezione per la determinazione del valore della partecipazione per la quale si utilizzerà un apposito bilancio da redigersi alla data di effetto del recesso con i criteri di cui all'art. 2423 del C.C. e seguenti.

TITOLO III
OBBLIGAZIONI E STRUMENTI FINANZIARI

Articolo 12
Emissione di obbligazioni

12.1 – La Società può emettere obbligazioni, in conformità all'articolo. 2410 del Codice Civile,ed in quanto compatibile con i caratteri istituzionali della Società. Spetta all'Assemblea determinare le modalità di emissione, di collocamento e di estinzione.

Articolo 13
Strumenti finanziari

13.1– La Società, in quanto compatibile con i caratteri istituzionali propri,può emettere strumenti finanziari partecipativiforniti di diritti patrimoniali od anche di diritti amministrativi, a fronte dell'apporto da parte dei Soci, anche di opera o servizi.
13.2 La competenza all'emissione e la relativa regolamentazione di tali strumenti finanziari è attribuita all'Assemblea Straordinaria.

Con la deliberazione di emissione vengono stabilite tutte le caratteristiche degli strumenti finanziari emessi in relazione all'apporto di ciascun conferente, precisando i diritti che essi conferiscono, le sanzioni in caso di inadempimento delle prestazioni promesse e stabilendo possibilità e modalità dell'eventuale legge di circolazione.

13.3– Gli strumenti finanziari emessi a fronte di prestazioni d'opera e di servizi non sono trasferibili.

13.4– Gli strumenti finanziari sono rappresentati da titoli di credito nominativi.

TITOLO IV

Articolo 14
Organi della Società

14.1 – Sono organi della Società:

a) Assemblea dei Soci;
b) Il Consiglio di Amministrazione;
c) Il Presidente della Società;
d) Il Collegio Sindacale.

14.2 E' posto divieto di istituire organi diversi da quelli previsti dalle norme generali in tema di Società.

Articolo 15
Assemblea

15.1 – L'Assemblea è composta da tutti i Soci iscritti nel libro relativo almeno cinque giorni prima di quello fissato per l'adunanza e che abbiano anche depositato i certificati azionari a norma di legge e con le modalità e nei termini stabiliti dal Consiglio di Amministrazione nell'avviso di convocazione. E' facoltà dei Soci depositare permanentemente i propri titoli azionari presso la Società.

Articolo 16
Deliberazioni dell'Assemblea

16.1 L'Assemblea, regolarmente costituita, rappresenta l'universalità dei Soci e le sue deliberazioni, non assunte in conformità alla legge ed al presente Statuto, potranno essere impugnate a norma dell'articolo 2377 del Codice Civile.

Articolo 17
Assemblea Ordinaria e Straordinaria

17.1– L'Assemblea è Ordinaria o Straordinaria ai sensi di legge.

17.2 L'Assemblea Ordinaria è convocata almeno una volta all'anno, per le incombenze di cui all'articolo 2364 del Codice Civile, entro centoventi giornidalla chiusura dell'esercizio sociale e,qualora la Società sia tenuta alla redazione del bilancio consolidato o particolari esigenze relative alla struttura e all'oggetto della stessa lo richiedano, entro centottanta giorni dalla chiusura dell'esercizio medesimo.

17.3 – L'organo amministrativo dovrà comunque convocare l'Assemblea dei Soci in forma ordinaria:

a) entro il 31 gennaio di ogni anno al fine di illustrare ai Soci la attività programmatica e gli obiettivi della Società *(budget)*, nonché ogni altra notizia utile in merito alla gestione dei servizi affidati direttamente alla Società stessa da parte dei Soci nei limiti delle direttive di cui ai singoli contratti;laddove le revisioni del budget importino una sostanziale alterazione o modificazione delle originarie poste, le stesse saranno assoggettate ad analoghe modalità autorizzatorie Assembleari;

b) entro il 31 gennaio di ogni anno al fine di relazionare sulla attività svolta, sulle iniziative intraprese di qualsiasi genere e natura nonché su ogni altra notizia di rilievo antecedente la chiusura dell'esercizio sociale nei limiti delle direttive di cui ai singoli contratti.

17.4 – L'Assemblea dovrà altresì essere convocata ai sensi e per gli effetti dell'articolo 2364, co. 1 sub. 5 del Codice Civile per l'esercizio di specifica attività autorizzatoria al compimento di atti ovvero di qualsivoglia operazione preliminare di competenza del Consiglio di Amministrazione, inerente le seguenti decisioni:

a) adozione di piani strategico-industriali e/o di progetti inerenti operazioni straordinarie strumentali al raggiungimento del fine sociale, nonché adozioni del piano pluriennale degli investimenti strutturali, allorquando lo stesso sia distinto da un eventuale piano strategico industriale, ovvero ancora in caso di periodico adeguamento o modificazione o diversa scansione temporale delle operazioni economico finanziarie ivi previste, riferibili ai citati documenti strategici;

b) progetti di complessiva o sostanziale riorganizzazione aziendale, approvati e presentati dal Consiglio di amministrazione, ai sensi dell'articolo 2381, 3° co. del Codice Civile;

c) analisi annuale dell'adeguatezza della struttura organizzativa, amministrativa e contabile della Società, anche in relazione all'evoluzione gestionale ed operativa eventualmente presentata dal Consiglio di Amministrazione, ai sensi dell'articolo 2381 del Codice Civile;

d) analisi dello stato di attuazione del piano degli investimenti e/o del piano strategico-industriale, in relazione alle tempistiche in esso sviluppate ed alla dinamica delle manifestazioni economico-finanziaria attese, da effettuarsi, previa deliberazione del Consiglio di Amministrazione, almeno una volta all'anno, eventualmente in occasione dell'approvazione del bilancio di esercizio;

e) acquisizione e/o dismissione di partecipazioni societarie o in altri organismi associativi, per quote pari o superiori al 2% del capitale sociale o del fondo di dotazione di tali partecipazioni gli amministratori daranno specifica informazione nella nota integrativa di bilancio;

f) decisioni inerenti gli atti acquisitivi, costitutivi o traslativi di diritti reali e immobiliari e di concessione di garanzie reali e personali, di qualsivoglia importo;

g) stipulazione e/o modifiche non aventi contenuto meramente tecnico, ovvero obbligatorio ai sensi di legge, dei contratti o delle convenzioni di servizio con l'Ente o gli Enti pubblici Soci affidanti;

h) stipulazione di patti parasociali in Società partecipate di cui agli artt. 2341 bis e ter del Codice Civile.

17.5– L'Assemblea può essere convocata tutte le volte che il Consiglio di Amministrazione lo ritenga opportuno o quando ne sia fatta richiesta ai sensi

delle disposizioni di leggeoppure quando all'organo amministrativo ne sia fatta richiesta, con gli argomenti da trattare, dai Soci che rappresentino almeno il 5 (cinque) per cento del capitale sociale. Il luogo di convocazione dell'Assemblea, sia ordinaria che straordinaria, è nella sede sociale o anche altrove, ma sempre nel territorio della Repubblica Italiana, secondo quanto indicato nell'avviso di convocazione.

Articolo 18
Modalità di convocazione dell'assemblea

18.1 - Le assemblee, sia ordinarie che straordinarie, sono convocate mediante avviso spedito ai Soci almeno otto giorni prima del giorno fissato per l'Assemblea. L'avviso può essere spedito con qualsiasi sistema di comunicazione, (raccomandata a/r, fax, telegramma, posta elettronica), purché garantiscano la prova dell'avvenuto ricevimento.

18.2– In mancanza delle formalità suddette, le assemblee si reputano regolarmente costituite quando è presente o rappresentato l'intero capitale sociale e sono intervenuti la maggioranza degli Amministratori in carica e dei componenti in carica del collegio sindacale.

18.3– Tuttavia, in tale ipotesi, ciascuno degli intervenuti può opporsi alla discussione degli argomenti sui quali non si ritenga sufficientemente informato.

Articolo 19
Intervento in Assemblea

19.1 – Possono intervenire all'Assemblea i Soci che alla data dell'Assemblea stessa risultino regolarmente titolari di azioni aventi diritto di voto, ovvero di strumenti finanziari partecipativi aventi diritti di voto su argomenti posti all'ordine del giorno.

19.2– Chi intende intervenire all'Assemblea è tenuto a depositare presso la sede sociale o le banche indicate nell'avviso di convocazione, entro cinque giorni dalla data fissata per l'Assemblea, le azioni e i certificati rappresentativi degli strumenti finanziari aventi diritto di voto. Le azioni ed i certificati di cui è stato effettuato il deposito non possono essere ritirate prima che l'Assemblea abbia avuto luogo. Il deposito effettuato per la prima convocazione vale anche per le successive.

19.3– Il Socio o il titolare di strumenti finanziari partecipativi, che abbia diritto di intervento all'Assemblea, può farsi rappresentare con semplice delega scritta, apposta anche in calce all'avviso di convocazione, da altra persona fisica o giuridica, ferme restando le limitazioni di cui all'articolo 2372 del Codice Civile.

19.4– Spetta al presidente dell'Assemblea constatare la regolarità delle deleghe e in genere il diritto di intervento all'Assemblea.

Articolo 20
Esercizio del diritto di voto

20.1 – Ogni azione attribuisce il diritto di voto, fermo il disposto del secondo comma dell'articolo 2351 del Codice Civile.

Articolo 21
Quorum costitutivi e deliberativi dell'Assemblea

21.1 – In prima adunanza, l'Assemblea Ordinaria è regolarmente costituita con la presenza di tanti Soci che rappresentino almeno la metà del capitale sociale, escluse dal computo le azioni a voto limitato, se esistenti. Essa delibera con il voto favorevole della maggioranza assoluta dei voti presenti o rappresentati ad esclusione delle decisioni relative all'art. 16.4 lettere a) e b) per le quali l'Assemblea delibera con voto favorevole della maggioranza qualificata dei due terzi dei Soci partecipanti alla assemblea.
In seconda convocazione l'Assemblea Ordinaria è regolarmente costituita qualunque sia la parte di capitale rappresentata dai Soci intervenuti e delibera a maggioranza assoluta dei voti presenti o rappresentati ad esclusione delle decisioni relative all'art. 16.4 lettere a) e b) per le quali l'Assemblea delibera con voto favorevole della maggioranza qualificata dei due terzi dei Soci partecipanti alla assemblea.
21.2 L'Assemblea Straordinaria, sia in prima convocazione, sia in seconda convocazione, si costituisce e delibera con il voto favorevole di tanti Soci che rappresentino più della metà del capitale sociale.
21.3– Le deliberazioni sono prese per alzata di mano.

Articolo 22
Presidenza dell'Assemblea

22.1– L'Assemblea è presieduta dal Presidente del Consiglio di Amministrazione, o in caso di sua assenza o impedimento, da altra persona designata dai Soci intervenuti.
23.2 Il Presidente dell'Assemblea è assistito da un segretario anche non Socio, eletto dagli intervenuti, salvo che per disposizioni di legge o per volontà del Presidente il verbale non debba essere redatto da notaio.

Articolo 23
Verbale delle deliberazioni dell'Assemblea

23.1 –Le deliberazioni delle assemblee sono constatate da processo verbale sottoscritto da chi ha presieduto e dal segretario o dal notaio.

Articolo 24
Procedimento assembleare: svolgimento dei lavori

24.1– L'Assemblea deve svolgersi con modalità tali che tutti coloro che hanno il diritto di parteciparvi possano rendersi conto in tempo reale degli eventi, formare liberamente il proprio convincimento ed esprimere liberamente e tempestivamente il proprio voto. Le modalità di svolgimento dell'Assemblea non possono contrastare con le esigenze di una corretta e completa verbalizzazione dei lavori.
24.2– L'Assemblea può svolgersi anche in più luoghi, contigui o distanti, audio/video collegati, con modalità delle quali dovrà essere dato atto nel verbale, a condizione che siano rispettati il metodo collegiale e i principi di buona fede e di parità di trattamento dei Soci. In tal caso, è necessario che:
a) sia consentito al Presidente dell'Assemblea, anche a mezzo del proprio ufficio di presidenza, di accertare inequivocabilmente l'identità e la legittimazione degli intervenuti, regolare lo svolgimento dell'adunanza, constatare e proclamare i risultati della votazione;
b) sia consentito al soggetto verbalizzante di percepire adeguatamente gli eventi Assembleari oggetto di verbalizzazione;

c) sia consentito agli intervenuti di partecipare in tempo reale alla discussione e alla votazione simultanea sugli argomenti all'ordine del giorno;
d) ove non si tratti Assemblea totalitaria, vengano indicati nell'avviso di convocazione i luoghi audio/video collegati a cura della Società, nei quali gli intervenuti possano affluire, dovendosi ritenere svolta la riunione nel luogo ove siano presenti il presidente e il soggetto verbalizzante.

TITOLO V

AMMINISTRAZIONE

Articolo 25
Amministrazione della Società

25.1 L'amministrazione della Società è affidata ad un Consiglio di Amministrazione composto da un numero variabile di consiglieri non superiore a cinquecompreso il presidente, salvi i vincoli di legge in tema di numero di componenti dell'organo collegiale di amministrazione.
25.2 – Essi durano in carica tre esercizi, sono rieleggibili e scadono alla data dell'Assemblea convocata per l'approvazione del bilancio relativo all'ultimo esercizio della loro carica.
25.3 – Prima di procedere alla nomina degli amministratori con le modalità di seguito indicate, l'Assemblea determinerà il numero dei componenti il Consiglio di Amministrazione nei limiti suddetti.
25.4– La nomina della maggioranza degli amministratori compresa quella del Presidente del Consiglio di Amministrazione, è riservata al Comune di Ancona, ai sensi dell'articolo 2449 del Codice Civile.
25.5 – Il provvedimento di nomina ovvero di revoca adottato, ai sensi dell'Art. 2449 del codice civile, è efficace dalla data di ricevimento, da parte della Società, della comunicazione del medesimo provvedimento di nomina o di revoca. E' fatta salva l'applicazione dell'articolo 2400, secondo comma, del codice civile.
25.6 – La mancanza o invalidità del provvedimento interno di nomina o di revoca rileva come causa di invalidità dell'atto di nomina o di revoca anche nei confronti della Società.
25.6– E' invece riservata ai Soci di minoranza la nomina in sede di Assemblea dei Soci dei restanti amministratori.
25.7 – I componenti del Consiglio di Amministrazione della "***ANCONAMBIENTE S.p.A.***" devono comunque possedere i requisiti di onorabilità, professionalità e autonomia stabiliti dalla specifica disciplina di fonte legale ovvero regolamentare ovvero ancora amministrativa.
25.8 – Nella scelta degli amministratori della "***ANCONAMBIENTE S.p.A.***", i Soci assicurano il rispetto del principio di equilibrio di genere, almeno nella misura di un terzo, da computare sul numero complessivo delle designazioni o nomine effettuate in corso d'anno, stabilendosi, altresì, che attesa la composizione collegiale dell'organo di amministrazione, la scelta degli amministratori deve essere effettuata nel rispetto dei criteri stabiliti dalla L. n° 120/11 e s.m.i..
25.9 – Restano ferme le disposizioni in materia di inconferibilità ed incompatibilità degli incarichi di cui al D.Lgs.n° 39/13 e s.m.i..

25.10 – Se nel corso dell'esercizio vengono a mancare uno o più amministratori, essi saranno sostituiti dai Soci cui compete la loro nomina, nel rispetto delle proporzioni di cui ai commi 2, 3 e 4 del presente articolo.

Articolo 26
Vice Presidente e Segretario

26.1 – Il Consiglio di Amministrazione può designare al proprio interno un componente con funzioni vicarie del Presidente, esclusivamente ai fini dell'incombente di sostituzione del Presidente in caso di assenza o impedimento.

26.2 – La designazione alla carica di Vice Presidente e lo svolgimento di tale incarico non danno luogo comunque ad alcun compenso aggiuntivo in favore del Consigliere designato ed incaricato.

26.3– Il Consiglio di Amministrazione può nominare un Segretario anche tra persone estranee al Consiglio stesso.

Articolo 27
Convocazione del Consiglio di Amministrazione

27.1– Il Consiglio di Amministrazione è convocato dal Presidente, tutte le volte che lo giudichi necessario, mediante lettera raccomandata A.R. o telegramma o telefax o posta elettronica con avviso di ricevimento contenente l'indicazione del giorno, del luogo e dell'ora dell'adunanza e l'elenco delle materie da trattare; la convocazione può essere fatta anche mediante altri mezzi purché venga garantita la prova dell'avvenuto ricevimento; la convocazione deve essere spedita almeno tre giorni liberi prima dell'adunanza a ciascun amministratore e a ciascun sindaco effettivo; in caso di urgenza la comunicazione potrà avvenire mediante telegramma o telefax o posta elettronica con avviso di ricevimento da spedirsi almeno un giorno prima della riunione.

In caso di assenza o di impedimento del Presidente, il Consiglio di Amministrazione è convocato e presieduto dal Vice Presidente, se nominato, o, in sua mancanza, dell'amministratore più anziano di età.

27.2– Il Consiglio di amministrazione deve altresì essere convocato quando ne sia fatta richiesta scritta motivata da uno dei consiglieri delegati o da almeno due amministratori o dal Collegio sindacale, per deliberare su uno o più specifici argomenti da essi ritenuti di particolare interesse.

27.3– Il Consiglio di Amministrazione sarà validamente costituito anche in assenza di convocazione, quando all'adunanza siano presenti tutti i consiglieri in carica e tutti i componenti in carica del collegio sindacale.

Articolo 28
Luogo di convocazione del Consiglio di Amministrazione

28.1– Il Consiglio di Amministrazione si raduna sia nella sede sociale, sia altrove.

28.2 – Il Consiglio di Amministrazione può riunirsi e validamente deliberare anche mediante mezzi di telecomunicazione, a condizione che tutti i partecipanti possano essere identificati da ciascuno di essi e sia loro consentito di seguire la discussione, di intervenire in tempo reale alla trattazione degli argomenti affrontati e di visionare, ricevere o trasmettere

documentazione. Qualora si verifichino tali presupposti, l'adunanza si considera tenuta nel luogo in cui si trovano il Presidente e il Segretario.

Articolo 29
Funzionamento del Consiglio di Amministrazione

29.1– Il Consiglio di Amministrazione è validamente costituito con la presenza della maggioranza degli amministratori in carica. Le deliberazioni del Consiglio di Amministrazione sono prese a maggioranza assoluta dei voti dei presenti; in caso di parità prevale il voto di chi presiede.
29.2 – Le deliberazioni sono constatate da processo verbale sottoscritto da chi ha presieduto e dal segretario.

Articolo 30
Poteri del Consiglio di Amministrazione

30.1– Il Consiglio di Amministrazione, nel rispetto delle previsioni del presente Statuto ed in particolare dell'articolo 24 comma 1, è investito dei poteri per la gestione ordinaria della Società, nessuno escluso od eccettuato, ed ha facoltà di assumere tutte le decisioni che ritenga opportune per il raggiungimento e l'attuazione dell'oggetto sociale, esclusi soltanto gli atti che la legge ed il presente Statuto riservano espressamente all'Assemblea dei Soci ed attenendosi alla linee di gestione dei Soci affidanti.
30.2–Per lo studio di determinati argomenti il Consiglio di Amministrazione può istituire speciali commissioni, avvalendosi anche di esperti esterni. Le commissioni riferiscono al Consiglio di amministrazione.
30.3 – Le decisioni riguardanti la struttura, i maggiori atti d'impegno e ogni altra attività ai fini dell'esatta configurazione del regime "*in houseproviding*" sono previamente sottoposte al vaglio dei Soci affidanti ai sensi dell'Art. 17 del presente statuto.
30.4 – Sarà cura del Consiglio di Amministrazione adattare l'operato delle strutture gestionali societarie agli indirizzi operativi enunciati dall'Assemblea.

Articolo 31
Amministratore delegato, direttori, procuratori e comitati di gestione

31.1 Il Consiglio di Amministrazione può delegare parte delle proprie attribuzioni ad un solo amministratore delegato, determinando i limiti della delega e le modalità per l'esercizio dei poteri con la stessa conferiti. E' sempre salva l'attribuzione di deleghe al presidente ove preventivamente autorizzata dall'Assemblea.
31.2. Può altresì nominare, anche fra persone estranee al Consiglio, procuratori speciali e mandatari per compiere singoli atti o categorie di atti, determinandone i poteri e gli eventuali emolumenti.
31.3 Non sono delegabili, oltre a quelle stabilite dalla legge, le seguenti attribuzioni:
a)l'approvazione dei piani imprenditoriali (business plan), piani di spesa (budget) e programmi operativi;
b)le proposte di distribuzione dei dividendi, di acquisto o riscatto di azioni proprie;
c)la stipula dei contratti e, in genere, l'assunzione di obbligazioni il cui ammontare e la cui durata siano superiori ai limiti stabiliti con delibera del Consiglio di Amministrazione;

d) l'approvazione della bozza di bilancio e, in genere, di ogni altra proposta da presentare all'Assemblea, ivi comprese le proposte di modifica dello Statuto;
e)l'acquisto, la vendita, il conferimento o comunque, il trasferimento di azioni, di aziende e di rami di azienda;
f)l'acquisto e la vendita di beni immobili;
g)l'assunzione di finanziamenti;
h)la concessione di garanzie a favore di terzi;
i)la nomina e la designazione di rappresentanti della Società in seno agli organi amministrativi e di controllo di Società o enti al cui capitale la Società partecipa.
31.4 - Il Consiglio di Amministrazione può assumere un Direttore generale ed uno o più direttori di area, determinando le funzioni, i poteri, le responsabilità di ogni livello, la durata dell'incarico ed il relativo compenso.
31.5 Il Consiglio di Amministrazione limita ai casi previsti dalla legge la costituzione di comitati con funzioni consultive o di proposta e, per il caso di loro costituzione, non può comunque essere riconosciuta ai componenti di tali comitati alcuna remunerazione complessivamente superiore al 30 per cento del compenso deliberato per la carica di componente dell'organo amministrativo e comunque proporzionata alla qualificazione professionale e all'entità dell'impegno richiesto.

Articolo 32
Compensi e rimborsi spese per gli Amministratori

32.1– Al Presidente, al Vice Presidente ed agli altri membri del Consiglio di Amministrazione compete un compenso stabilito dall'Assemblea, secondo quanto stabilito dall'articolo 2389, comma 1° del Codice Civile.
32.2 – All'Amministratore delegatocompete un ulteriore compenso determinato dal Consiglio di Amministrazione, sentito il Collegio Sindacale ai sensi dell'articolo 2389, comma 3°, del Codice Civile, sempre nei limiti del disposto Assembleare.
32.3 – L'Assemblea degli azionisti può determinare un importo complessivo per la remunerazione di tutti gli amministratori, inclusi quelli investiti di particolari cariche.
32.4 – La "***ANCONAMBIENTE S.p.A.***" si conforma alle indicazioni di fonte legale ovvero regolamentare ovvero ancora amministrativa in tema di compensi agli amministratori, ai titolari e componenti degli organi di controllo, ai dirigenti e ai dipendenti, verificando il rispetto del limite massimo del trattamento economico annuo onnicomprensivo dei propri amministratori e dipendenti fissato dalle predette fonti, comprensivo della eventuale parte variabile della remunerazione, commisurata ai risultati di bilancio raggiunti dalla Società nel corso dell'esercizio precedente, fermo rimanendo che, in caso di risultati negativi attribuibili alla responsabilità dell'amministratore, tale parte variabile non può essere corrisposta.
32.5 – E' posto divieto di corrispondere gettoni di presenza o premi di risultato deliberati dopo lo svolgimento dell'attività, e il divieto di corrispondere trattamenti di fine mandato, ai componenti degli organi sociali;
32.6– La corresponsione del rimborso delle spese sostenute nell'espletamento del loro mandato avviene in conformità a quanto ammesso dalla legge e comunque nei limiti stabiliti dall'Assemblea.

Articolo 33
Poteri di rappresentanza

33.1 – La rappresentanza legale della Società di fronte ai terzi ed in giudizio, in qualsiasi sede e grado, anche per revocazione e cassazione, con facoltà di nominare avvocati e procuratori alle liti, munendoli degli opportuni poteri, spetta in via generale al Presidente del Consiglio di Amministrazione e, in caso di assenza ed impedimento, al Vice Presidente.

33.2– All'Amministratore delegato, ai procuratori speciali ed ai direttori spetta la rappresentanza della Società nei limiti della delega conferita.

Articolo 34
Composizione e nomina del Collegio sindacale

34.1– Il Collegio Sindacale si compone di tre membri effettivi, compreso il presidente, e di due membri supplenti.

34.2 – Il Presidente del Collegio è nominato dal Comune di Ancona ai sensi dell'articolo 2449 del Codice Civile. Gli altri componenti effettivi e supplenti sono eletti dall'Assemblea.

34.3 – La nomina di tutti i componenti del Collegio Sindacale dovrà essere effettuata secondo modalità tali da garantire che il genere meno rappresentato ottenga almeno un terzo dei componenti.

34.4 – I componenti del Collegio Sindacale della "***ANCONAMBIENTE S.p.A.***" devono comunque possedere i requisiti di onorabilità, professionalità e autonomia stabiliti dalla disciplina di fonte legale ovvero regolamentare ovvero ancora amministrativa.

34.5 – I sindaci restano in carica tre esercizi sono rieleggibili.

34.6 – I sindaci scadono alla data dell'Assemblea convocata per l'approvazione del bilancio relativo al terzo esercizio della carica. La cessazione dei sindaci per scadenza del termine ha effetto dal momento in cui il Collegio è stato ricostituito.

34.7– La remunerazione spettante ai membri del Collegio Sindacale è quella risultante dalla tariffa minima professionale dei Dottori Commercialisti, oltre il rimborso delle spese sostenute in ragione del loro ufficio nella misura deliberata dall'Assemblea dei Soci.

34.8– Per tutta la durata del loro incarico i sindaci debbono possedere i requisiti di cui all'articolo 2399 del Codice Civile. La perdita di tali requisiti determina la immediata decadenza del sindaco e la sua sostituzione con il sindaco supplente più anziano.

34.9– Il Collegio sindacale si riunisce almeno ogni novanta giorni su iniziativa di uno qualsiasi dei sindaci. Esso è validamente costituito con la presenza della maggioranza dei sindaci e delibera con il voto favorevole della maggioranza assoluta dei sindaci.

34.10 – Il controllo contabile potrà essere esercitato o da una Società di revisione o, sino a quando la Società non è tenuta alla redazione del bilancio consolidato, e non farà ricorso al mercato del capitale di rischio, dal Collegio Sindacale, integralmente costituito da revisori contabili iscritti nel Registro istituito presso il Ministero della Giustizia, secondo il deliberatoAssembleare.

Articolo 35
Disciplina della proroga degli organi di amministrazione e controllo

35.1– Agli organi di amministrazione e controllo della "*ANCONAMBIENTE S.p.A.*" si applica il decreto-legge 16 maggio 1994, n. 293, convertito, con modificazioni, dalla legge 15 luglio 1994, n. 444, in tema di disciplina del regime di proroga degli organi.

TITOLO VI
BILANCIO E RIPARTIZIONE DEGLI UTILI

Articolo 36
Redazione del bilancio

36.1– L'esercizio sociale si chiude al 31 dicembre di ogni anno. Alla chiusura di ogni esercizio il Consiglio di amministrazione procede, con l'osservanza delle disposizioni di legge, alla redazione del bilancio sociale, costituito dallo stato patrimoniale, dal conto economico e dalla nota integrativa, da sottoporre, corredato dalla relazione sull'andamento della gestione sociale, all'Assemblea dei Soci.

36.2 – Nella relazione sulla gestione dovranno essere forniti tutti i dati utili ad una corretta valutazione dei risultati relativi agli affidamenti diretti dei servizi affidati alla Società dai Soci, anche in relazione a quanto illustrato all'Assemblea dei Soci in base al disposto di cui all'articolo 16, co. 3, lett. a) del presente Statuto.

36.3– Le Società a controllo pubblico, che svolgano attività economiche protette da diritti speciali o esclusivi, insieme con altre attività svolte in regime di economia di mercato, in deroga all'obbligo di separazione societaria previsto dal comma 2-bis dell'articolo 8 della legge 10 ottobre 1990, n. 287, adottano sistemi di contabilità separata per le attività oggetto di diritti speciali o esclusivi e per ciascuna attività.

Articolo 37
Ripartizione degli utili

37.1 – L'utile netto dell'esercizio risultante dal bilancio è attribuito come segue:

a)il 5% (cinque) alla riserva legale, sino a quando questa non abbia raggiunto il quinto del capitale sociale;

b)il residuo secondo quanto deliberato dall'Assemblea.

Articolo 38
Pagamento dei dividendi

38.1– Il pagamento dei dividendi sarà eseguito presso le banche designate dall'Assemblea dei Soci, entro il termine che verrà annualmente fissato dall'Assemblea stessa.

38.2– I dividendi non riscossi entro il quinquennio dal giorno in cui sono diventati esigibili vanno prescritti a favore della Società.

Articolo 39
Risultato negativo di esercizio.

39.1 – Si intende per risultato negativo di esercizio la differenza tra valore e costi della produzione ai sensi dell'articolo 2425 del codice civile.

a)Il risultato negativo di esercizio impone ai Soci l'adozione delle misure di cui all'Art. 21 del D.Lgs.n° 175/16 e s.m.i..

b) Allorquando la Società abbia conseguito, nei tre esercizi precedenti, un risultato economico negativo, l'Assemblea dei Soci procede alla riduzione del 30 per cento del compenso dei componenti degli organi di amministrazione.
c) Il conseguimento di un risultato economico negativo per due anni consecutivi rappresenta giusta causa ai fini della revoca degli amministratori.
d) Quanto previsto dal comma che precede non si applica ai soggetti il cui risultato economico, benché negativo, sia coerente con un piano di risanamento preventivamente approvato dagli Enti Soci.

Art. 40
Perdite di esercizio per tre esercizi consecutivi.

40.1 – I Soci non possono, salvo quanto previsto dagli articoli 2447 e 2482-ter del codice civile, effettuare aumenti di capitale, trasferimenti straordinari, aperture di credito, ne' rilasciare garanzie a favore della Società, allorquando quest'ultima abbia registrato, per tre esercizi consecutivi, perdite di esercizio ovvero che abbiano utilizzato riserve disponibili per il ripianamento di perdite anche infrannuali.
40.2 – Sono in ogni caso consentiti i trasferimenti straordinari alla Società, a fronte di convenzioni, contratti di servizio o di programma relativi allo svolgimento di servizi di pubblico interesse ovvero alla realizzazione di investimenti, purché le misure indicate siano contemplate in un piano di risanamento, approvato dall'Autorità di regolazione di settore ove esistente e comunicato alla Corte dei conti con le modalità di cui all'Art. 5, che contempli il raggiungimento dell'equilibrio finanziario entro tre anni.
40.3 – Al fine di salvaguardare la continuità nella prestazione di servizi di pubblico interesse, a fronte di gravi pericoli per la sicurezza pubblica, l'ordine pubblico e la sanità, su richiesta della amministrazione interessata, con decreto del Presidente del Consiglio dei ministri, adottato su proposta del Ministro dell'economia e delle finanze, di concerto con gli altri Ministri competenti e soggetto a registrazione della Corte dei conti, possono essere autorizzati gli interventi di cui al primo periodo del presente comma.

TITOLO VII
PERSONALE

Art. 41
Gestione del personale e disciplina.

41.1 – Ai rapporti di lavoro dei dipendenti della "***ANCONAMBIENTE S.p.A.***" si applicano le disposizioni del capo I, titolo II, del libro V del codice civile, dalle leggi sui rapporti di lavoro subordinato nell'impresa, ivi incluse quelle in materia di ammortizzatori sociali, secondo quanto previsto dalla normativa vigente, e dai contratti collettivi.
41.2 – Il Consiglio di Amministrazione stabilisce, con propri provvedimenti, criteri e modalità per il reclutamento del personale nel rispetto dei principi, anche di derivazione europea, di trasparenza, pubblicità e imparzialità e dei principi di cui all'articolo 35, comma 3, del decreto legislativo 30 marzo 2001, n. 165. In caso di mancata adozione dei suddetti provvedimenti, trova diretta applicazione il suddetto articolo 35, comma 3, del decreto legislativo n. 165 del 2001.

41.3 – I provvedimenti di cui al comma 2 sono pubblicati sul sito istituzionale della "***ANCONAMBIENTE S.p.A.***". In caso di mancata o incompleta pubblicazione si applicano gli articoli 22, comma 4, 46 e 47, comma 2, del decreto legislativo 14 marzo 2013, n. 33.

41.4– Salvo quanto previsto dall'articolo 2126 del codice civile, ai fini retributivi, i contratti di lavoro stipulati in assenza dei provvedimenti o delle procedure di cui al comma 2, sono nulli.

41.5 – I Soci fissano, con propri provvedimenti, obiettivi specifici, annuali e pluriennali, sul complesso delle spese di funzionamento, ivi comprese quelle per il personale, della "***ANCONAMBIENTE S.p.A.***", anche attraverso il contenimento degli oneri contrattuali e delle assunzioni di personale e tenuto conto di quanto stabilito all'articolo 25 del D.Lgs.n° 176/16, ovvero delle eventuali disposizioni che stabiliscono divieti o limitazioni alle assunzioni di personale.

41.6 – La "***ANCONAMBIENTE S.p.A.***" garantisce il concreto perseguimento degli obiettivi di cui al comma 5 tramite propri provvedimenti da recepire, ove possibile, nel caso del contenimento degli oneri contrattuali, in sede di contrattazione di secondo livello.

41.7 – I provvedimenti e i contratti di cui ai commi 5 e 6 sono pubblicati sul sito istituzionale della "***ANCONAMBIENTE S.p.A.***" e delle pubbliche amministrazioni socie. In caso di mancata o incompleta pubblicazione si applicano l'articolo 22, comma 4, 46 e 47, comma 2, del decreto legislativo 14 marzo 2013, n. 33.

41.8 – I rapporti di lavoro stipulati in violazione delle disposizioni del presente articolo sono nulli e i relativi provvedimenti costituiscono grave irregolarità ai sensi dell'articolo 2409 del codice civile.

41.9 – E' comunque fatto divieto di corrispondere ai dirigenti della "***ANCONAMBIENTE S.p.A.***" indennità o trattamenti di fine mandato diversi o ulteriori rispetto a quelli previsti dalla legge o dalla contrattazione collettiva ovvero di stipulare patti o accordi di non concorrenza, anche ai sensi dell'articolo 2125 del codice civile.

41.10 – Coloro che hanno un rapporto di lavoro con la "***ANCONAMBIENTE S.p.A.***" e che sono al tempo stesso componenti degli organi di amministrazione della medesima Società, sono collocati in aspettativa non retribuita e con sospensione della loro iscrizione ai competenti istituti di previdenza e di assistenza, salvo che rinuncino ai compensi dovuti a qualunque titolo agli amministratori.

TITOLO VIII
DISPOSIZIONI GENERALI

Articolo 42
Modalità della liquidazione e nomina dei liquidatori

42.1 – In caso di scioglimento della Società, osservato, se del caso, il disposto dell'articolo 2486 del Codice Civile, l'Assemblea determinerà le modalità della liquidazione e nominerà uno o più liquidatori, fissandone i poteri.

Articolo 43

Domicilio dei Soci

43.1– Il domicilio dei Soci, anche per i loro rapporti con la Società, è quello risultante dai libro dei Soci.

Art. 44
Trasparenza.

44.1 – La "***ANCONAMBIENTE S.p.A.***" assicura il massimo livello di trasparenza sull'uso delle proprie risorse e sui risultati ottenuti, secondo le previsioni del decreto legislativo 14 marzo 2013, n. 33.

Articolo 45
Foro competente

45.1 – Il Foro di Ancona ha competenza per ogni controversia non demandabile agli arbitri.

Articolo 46
Computo dei termini

46.1 – Tutti i termini previsti dal presente Statuto vanno computati con riferimento al concetto di "giorni liberi", con ciò intendendosi che non si considerano, al fine del valido decorso del termine prescritto, né il giorno iniziale né quello finale.

Articolo 47
Socio unico

47.1 – Ferma in ogni caso l'applicazione degli istituti inerenti al regime "*in houseproviding*", quando le azioni risultano appartenere ad un solo Socio, si applicano le previsioni di legge.

Articolo 48
Rinvio

48.1 – Per quanto non previsto nel presente Statuto si applicano le disposizioni del Codice Civile e le altre leggi.

Alt. 2

multiservizi SPA

Gorgovivo Multiservizi — CISCO Acque

STATUTO

Titolo I
COSTITUZIONE – SEDE – DURATA DELLA SOCIETA'

Art. 1 – Denominazione

1. E' costituita una Società per azioni a totale capitale pubblico locale denominata "MULTISERVIZI S.p.A.".
2. Nel rispetto dei presupposti di cui al comma 1, lettera D) dell'art. 14 della L. n. 326/2003 e s.m.i.:
   a) l'attività di indirizzo, programmazione, vigilanza e controllo da parte degli Enti Locali azionisti, è prevista in atti attraverso il presente statuto, i contratti di servizio e/o concessione d'uso e la carta dei servizi;
   b) la Società è dotata di strumenti di programmazione, controllo e coinvolgimento degli Enti Locali azionisti, così come previsti nel presente statuto;
   c) la Società realizza la parte più importante della propria attività con gli Enti Locali azionisti che la controllano.

Art. 2 – Sede

1. LaSocietàhasedelegalecinAnconaesedesecondariaaMaiolatiSpontini(AN).
2. L'Assembleastraordinariaaisensidell'art.2328C.C.potràistituircaltresedisecondarie,uffici,filiali,succursali,agenzieerappresentanze,nonchémodificareosopprimerequelleesistenti,trasferirelasedelegalee/olasedesecondariainaltroluogo,purchénell'ambitodelterritoriodeiSoci.

Art. 3 – Durata

1. LaduratadellaSocietàèstabilitafinoal31dicembre2050epotràessereprorogataoanticipatacondeliberazionedell'Assembleastraordinaria.

Art.4–Conservazionedeidirittiedegliobblighianteriorialle fusioni

1. LaSocietà, già costituita dalla fusione tra la società Cisco Acque S.r.l. di Moie di Maiolati Spontini (AN) e la società Gorgovivo Multiservizi S.p.A. di Ancona, ha conservato e conserva in caso di eventuali operazioni di fusione,idiritti precedenti esubentranegliobblighianterioriivicompresiicontrattidilavorocollettivinazionaliedaziendalinonchéicontrattidilavoroindividuali.

Titolo II
OGGETTO

Art.5–Oggettosociale

1. La Società ha per oggetto l'esercizio, sia in via diretta che attraverso società controllate, collegate o comunque partecipate, delle attività e dei servizi connessi e inerenti a:
   a) gestione del servizio idrico integrato, costituito dall'insieme dei servizi pubblici di captazione, adduzione e distribuzione, vendita di acqua ad usi plurimi, fognatura e depurazione delle acque reflue, compresa la realizzazione delle opere e degli impianti necessari per la prestazione dei detti servizi;
   b) gestione del servizio di igiene urbana consistente in via esemplificativa e non esaustiva in: raccolta, pesatura, caricamento, trasporto e smaltimento dei rifiuti urbani ed assimilati, speciali, non pericolosi e pericolosi; raccolta trasporto e smaltimento dei residui e di materie prime e secondarie; spazzamento, pulizia e lavaggio di strade ed aree pubbliche e private; espurgo pozzi neri e lavaggio condotte; sgombero neve dal suolo pubblico; recupero e riciclaggio di materie prime e secondarie; raccolta differenziata; erogazione di servizi e prestazioni per la raccolta, lo stoccaggio provvisorio, il trattamento e lo smaltimento di rifiuti prodotti da terzi; attività di bonifica siti; commercializzazione di materiali e prodotti provenienti dal trattamento rifiuti; trattamenti di disinfezione, disinfestazione, e tutti i trattamenti antiparassitari e di sanificazione in genere;l'erogazione di ogni servizio concernente l'igiene e la salubrità urbana nel territorio in generale ivi comprese la funzione di ispettorato ecologico e la gestione e realizzazione di impianti fissi e mobili, stazioni di trasferimento e conferimento, stoccaggio, discarica ed impianti di termo distruzione;
   c) gestione del servizio distribuzione gas metano.

2. LaSocietàpuòespletarequalsiasiattivitàoservizio,connesso,ausiliario,collegato,strumentale,collaterale,accessorioecomplementarerispettoalleattivitàindicateal1°comma,ivicompreseleattivitàdiprogettazione,dicostruzionediimpianti,diproduzionedienergiaperautoconsumoe/ocalorecdafontirinnovabilieassimilateeloroutilizzazione,gestionee/ovenditanelleformeconsentitedallalegge,dicommercializzazione,diconsulenzatecnicaedamministrativa,digestioneamministrativaed'accertamento,liquidazione,riscossioneanchecoattivadegliimportidovutiriguardoaiservizierogati,smaltimentopercolaticrifiutiliquidispecialinonpericolosipressoidepuratori,nonchéleattivitàdidirittoprivatoutiliatalifini.

3. La Società può promuovere la costituzione o assumere, direttamente ed indirettamente, partecipazioni ed interessenze in società, imprese, consorzi, associazioni e comunque in altri soggetti giuridici aventi oggetto e/o finalità analogo, affine e connesso al proprio, salvo il disposto dell'art. 2361 C.C..

4. La Società potrà pertanto conferire a società dalla stessa controllate servizi e/o rami

d'azienda.

5. Nel perseguimento dell'oggetto sociale ed in via subordinata e strumentale all'attività principale, la Società può compiere tutte le operazioni mobiliari, immobiliari, commerciali incluso l'affitto d'azienda, industriali e finanziarie ivi comprese fideiussioni ed avalli, concessioni di garanzie in genere, comprese quelle reali per conto e/o favore proprio e/o di terzi, escluse l'attività assicurativa e le operazioni inerenti la raccolta del risparmio tra il pubblico.

6. La Società può assumere finanziamenti dai propri Soci nei limiti delle disposizioni vigenti in materia e conferimenti di beni in natura.

7. La Società è tenuta a realizzare e a gestire in favore degli Enti Locali soci le attività e i servizi di cui al presente articolo, indipendentemente se affidate direttamente dagli stessi o aggiudicate con procedura ad evidenza pubblica, con il vincolo che le attività e i servizi svolti in favore degli Enti Locali soci generino ricavi, determinati secondo i criteri stabiliti dal competente Ente di governo d'ambito, oltre l'80% (ottanta per cento) dei ricavi totali dell'esercizio esposti alla voce A.1. dello schema di conto economico di cui al 1° comma dell'art. 2425 C.C..

8. Il Collegio Sindacale verifica ed attesta, nella relazione al bilancio di esercizio di ogni anno, il soddisfacimento della percentuale realizzata nell'anno precedente, per le attività e i servizi svolti per gli Enti Locali soci di cui al comma precedente. Il mancato soddisfacimento comporterà la revoca dell'affidamento dei servizi.

9. La Società, può svolgere, fermo restando la percentuale di cui al precedente comma 7, attività e servizi, studi, ricerche, consulenze, assistenza tecnica e finanziaria ad altri enti pubblici e privati nel settore dei pubblici servizi, nonché attività di progettazione e costruzione anche per conto terzi, degli impianti relativamente anche ai servizi di cui al 1° comma, nonché studi di fattibilità, direzione lavori, che siano connessi alle proprie competenze aziendali.

10. La Società può svolgere le attività dell'oggetto sociale, indicate al comma 1, relativamente alla lett. a), solo nell'ambito territoriale n. 2 ovvero nell'ambito territoriale individuato dalla Regione Marche e, relativamente alla lett. b) solo nell'ambito territoriale n. 2 ovvero nell'ambito territoriale individuato dalla Regione Marche. Quanto agli ulteriori servizi, la Società può realizzarli anche nei territori di Comuni soci non facenti parte degli ambiti individuati, che siano però caratterizzati da una vicinanza o contiguità territoriale, al fine di conseguire l'ottimizzazione gestionale dei servizi gestiti.

11. Il servizio, di cui al precedente comma 1 lett. a), viene svolto per tutti gli Enti Locali soci secondo le stesse condizioni ed identiche modalità contenute:

- nella convenzione perfezionata con l'Ente di governo d'Ambito competente per la gestione del Servizio Idrico Integrato;

- nel contratto di concessione d'uso reti ed impianti tra la Società e gli Enti Locali soci.

12. Il servizio di cui al precedente comma 1, lett. b) viene svolto per tutti gli Enti Locali soci secondo le condizioni e le modalità contenute:
    - nel contratto di servizio perfezionato con l'Ente di Governo d'Ambito competente per la gestione del Servizio Integrato Rifiuti.

13. Il servizio di cui al precedente comma 1, lett. c), viene svolto per gli Enti Locali soci secondo le stesse condizioni e le identiche modalità contenute nel contratto di concessione d'uso reti ed impianti tra la Società e gli Enti Locali soci.

14. Stante la natura di società pubblica affidataria di servizi "*in house*" da svolgere sotto il diretto controllo della proprietà pubblica la Società non potrà partecipare a procedure di evidenza pubblica per l'affidamento di ulteriori servizi pubblici bandite da enti non soci, né potrà conseguire affidamenti di servizi pubblici da soggetti diversi dai Comuni soci.

Titolo III
CAPITALE SOCIALE – AZIONI – OBBLIGAZIONI

Art. 6 – Capitale sociale

1. Il capitalesocialeèdeterminatoin€57.710.233,00rappresentatodan°57.710.233azioniordinaricep uòessereliberatomedianteconferimentodituttiglielementidell'attivosuscettibilidivalutazioneec onomica.

2. Le azioni possono appartenere solo ed esclusivamente ad Enti Locali al fine di mantenere il controllo finanziario e gestionale della Società; è pertanto esclusa la partecipazione di soggetti privati.

3. Possono essere soci gli Enti Locali degli ambiti individuati per i servizi di cui al precedente art. 5 lett. a) e b).

4. Ilcapitalesocialepotràesserecostituitooaumentatoanchetramiteconferimentiinnatura(ivicompresi idirittisutalibeni,ramid'attivitàocomplessiaziendali)edicrediti,aisensidelCodiceCivile.

5. Ilcapitalesocialepuòessereaumentatoodiminuitocondeliberazionedell'Assembleastraordinari acdallecondizioniecontermini daquestastabiliti,nelrispettodelledisposizionidelCodiceCivileed elpresentestatuto.

6. Insedediaumentodicapitale,- salvodiversadeliberazionedell'Assembleaassuntaconlemaggioranzedicuiall'art.2441C.C.- èriservatoagliazionistiildirittodiopzione,inproporzionealnumerodiazioni effettivamentedeten utecomerilevabiledalLibrodeiSocialladatadelladeliberazionediaumento.Gliamministratoriris pondonosolidariamenteperidannirecatiaisocieaiterzidallacirculazionediazioniche,nonessendo statcinteramente liberate,nonhannoinsostanzaalcuncontenutopatrimoniale.

7. Iversamentisugliaumentidicapitalepotrannoeffettuarsiquantoal25%(venticinquepercento)all'attodellasottoscrizioneeirestantisurichiestadelConsiglioediAmministrazioneesecondomodalitàindicatedallostesso.Acaricodeiritardatarineipagamentidecorrerannogliinteressinellamisuralegale,salvoildirittodegliamministratoridiavvalersidellefacoltàloroconcessedall'art.2344C.C..

8. Isoci,serichiestodalConsiglioediAmministrazione,potrannoversareallaSocietàsommeincontocapitale,effettuarefinanziamentifruttiferioinfruttiferidiinteressi,anchenonproporzionalmentealleazionidetenuteneilimitidelledisposizionivigentiinmateria.

Art. 7 – Azioni, soci e loro domicilio

1. Le azioni non sono materialmente emesse ed i loro eventuali trasferimenti si perfezionano mediante annotazione sul Libro dei Soci della Società.
2. Le azioni conferiscono ai loro possessori eguali diritti.
3. Le azioni sono indivisibili e ognuna di esse dà diritto a un voto in Assemblea, salvo in caso di emissione di speciali categorie di azioni con voto limitato.
4. La qualità di azionista costituisce di per sé sola, adesione all'atto costitutivo ed allo statuto della Società.
5. Il domicilio dei soci è quello risultante dal Libro dei Soci; i soci hanno l'obbligo di comunicare eventuali variazioni, valendo in difetto le risultanze del Libro medesimo.

Art. 8 – Trasferimento di azioni e diritto di prelazione

1. Iltrasferimentodelleazionie/odeidirittidiopzioneoperasolotragliEnti Localisoci.
2. L'Ente Locale socio che intenda trasferire, nei limiti previsti dal precedente comma, in parte, a qualsiasi titolo, anche gratuito, le proprie azioni, ovvero i diritti di opzione sulle emittende azioni in caso di aumento del capitale sociale, dovrà darne previa comunicazione, con lettera inviata tramiteraccomandata a.r. o posta elettronica certificata (pec) al Presidente del Consiglio di Amministrazione, specificando il numero offerto, l'Ente o gli Enti disposti all'acquisto, il prezzo e le condizioni di vendita. Il Presidente del Consiglio di Amministrazione provvederà a darne comunicazione a tutti i soci entro 10 giorni dal ricevimento.
3. I soci che intendono esercitare il diritto di prelazione entro 30 giorni dal ricevimento della comunicazione di cui al comma precedente dovranno manifestare, a mezzo lettera inviata tramite raccomandata a.r. o posta elettronica certificata (pec) indirizzata al Presidente del Consiglio di Amministrazione, la propria incondizionata volontà di acquistare, in tutto o in parte, le azioni o i diritti di opzione offerti in vendita. Il Presidente del Consiglio di Amministrazione, entro 10 giorni dal ricevimento, provvederà a dare comunicazione

all'offerente e a tutti i soci, a mezzo lettera inviata tramite raccomandata a.r. o posta elettronica certificata (pec), delle proposte di acquisto pervenute.

4. Nel caso in cui l'offerta venga accettata da più soci, le azioni o i diritti di opzione offerti in vendita verranno attribuiti ad essi in proporzione alla rispettiva partecipazione al capitale della Società.

5. Qualora nessun Ente Locale socio eserciti nei limiti e con le procedure di cui ai precedenti commi il diritto di prelazione, le azioni saranno trasferibili ad altri Enti Locali, a condizioni non inferiori a quelle indicate nella offerta e previo esperimento della procedura di cui al successivo articolo 9.

6. L'eventualealienazionediazioniaprivatièinefficaceversola Società,nondàdirittoadiscrizionenelLibrodei Socinédirittoalvotoin Assemblea,ecomportalarevocadegliaffidamentidiretti.

Art. 9 - Clausola di gradimento

1. Iltrasferimentodiazionie/odidirittidiopzioneadaltriEntiLocalisociècomunquesubordinatoall'ottenimentodelgradimentodell'AssembleadeiSoci.

2. Ilgradimentosiintendeconcessoqualoranonsiapervenutoriscontroscrittocentro30giornidallacomunicazionedivendita,inviataconlettera raccomandataa.r.,o tramite posta elettronica certificata (pec) ai sensi del precedente articolo 8.

3. Incasodidiniegodelgradimentodapartedell'Assemblea,èprevistoacaricodellaSocietàl'obbligodi acquistofermorestandoquantoprevistodall'art.2357C.C..

4. Sonoinefficaci,neiconfrontidella Società,tuttigliattiditrasferimentodiazionie/odidirittidiopzionepostiinessereinviolazionedelpresenteedelprecedentearticolo8.

Art. 10 – Patrimoni destinati

1. La Società può costituire patrimoni destinati ad uno specifico affare, ai sensi degli artt. 2447 bis e successivi del Codice Civile.

2. La deliberazione costitutiva è adottata dall'Assemblea straordinaria con le maggioranze previste nel Codice Civile e nel presente statuto.

Art. 11 – Obbligazioni

1. La Società può emettere obbligazioni ordinarie, al portatore o nominative. Possono essere emesse obbligazioni convertibili e non convertibili ai sensi degli artt. 2410 e 2420 bis del Codice Civile.

2. La Società ha altresì facoltà di emettere strumenti finanziari di partecipazione all'affare di cui al precedente articolo 10, con la specifica indicazione dei diritti che attribuiscono. La deliberazione è adottata dall'Assemblea straordinaria.

TITOLO IV
ORGANI DELLA SOCIETA'

Art. 12 – Organi

1. Sono organi della Società:
   - l'Assemblea dei soci;
   - il Consiglio di Amministrazione,
   - il Presidente del Consiglio di Amministrazione;
   - il Collegio Sindacale.

TITOLO V
ASSEMBLEA DEI SOCI

Art. 13 – Assemblea dei soci

1. L'Assemblea dei soci è costituita da tutti gli azionisti e rappresenta l'universalità dei soci; le sue deliberazioni, assunte in conformità alla legge ed al presente statuto, obbligano tutti i soci, ancorché assenti o dissenzienti.
2. L'Assemblea è ordinaria o straordinaria a norma di legge.
3. Le Assemblee speciali sono regolate dalle disposizioni di legge.
4. L'Assemblea è di regola convocata presso la sede legale, salva diversa determinazione del Consiglio di Amministrazione, purché in Italia.

Art. 14 – Convocazione

1. L'Assemblea è convocata, ai sensi di legge, dal Consiglio di Amministrazione nella persona del Presidente o dichi ne fa le veci, con l'indicazione del giorno, dell'ora, delluogo dell'adunanza e dell'elenco delle materie da trattare, mediante avviso comunicato ai soci tramite posta elettronica certificata (pec) o comunque con mezzi che garantiscono la prova dell'avvenuto ricevimento, almeno 8 (otto) giorni prima dell'Assemblea.
2. L'Assemblea è, altresì, convocata su iniziativa di almeno 10 (dieci) Enti Locali soci per la trattazione di argomenti inerenti a pretese o diritti della Società sugli Enti Locali derivanti dai contratti di concessione d'uso o per proporre iniziative attuative del controllo sui

contratti stessi.

3. Nell'avviso di convocazione può essere fissato il giorno ed il luogo per la seconda convocazione; se l'Assemblea è andata deserta, in mancanza della predetta fissazione, l'Assemblea deve essere riconvocata entro 30 (trenta) giorni dalla data della prima.

4. In mancanza delle suddette formalità, l'Assemblea è regolarmente costituita quando è presente o rappresentato l'intero capitale sociale e partecipa all'Assemblea la maggioranza dei componenti il Consiglio di Amministrazione e il Collegio Sindacale. Tuttavia, in tale ipotesi, ciascuno dei partecipanti può opporsi alla discussione degli argomenti sui quali non si ritenga sufficientemente informato e dovrà essere data tempestiva comunicazione delle deliberazioni assunte ai componenti il Consiglio di Amministrazione e il Collegio Sindacale non presenti.

5. Le riunioni possono essere tenute anche in video o tele – conferenza, a condizione che tutti i partecipanti possano essere identificati e sia loro consentito di seguire la discussione, di ricevere, visionare documenti, di intervenire su tutti gli argomenti nonché di partecipare alle votazioni. Nel rispetto di tali requisiti, l'Assemblea si considera tenuta nel luogo in cui si trovano contemporaneamente il Presidente ed il Segretario.

Art. 15 – Intervento e voto

1. Hannodirittodiintervenireall'Assembleagliazionistiiscrittia Librodei Soci.

2. Il diritto all'intervento in Assemblea ed all'esercizio del voto potrà essere validamente esercitato anche tramite mezzi di comunicazione. E' altresì ammessa l'espressione del diritto di voto tramite corrispondenza (pec, racc.). In tale caso, chi esprime il voto per corrispondenza, si considera intervenuto in Assemblea.

3. Ogni azionista ha diritto ad un voto per ciascuna azione avente diritto di voto.

4. I soci possono farsi rappresentare nell'Assemblea mediante delega scritta ai sensi e per gli effetti dell'art. 2372 C.C. e nei limiti ivi previsti.

5. Il diritto di voto non può essere esercitato nei casi in cui il votante abbia, per conto proprio o di terzi, un interesse in conflitto con quello della Società ai sensi dell'art. 2373 C.C..

Art. 16 – Presidenza

1. L'Assembleaè presieduta dalPresidente delConsiglio diAmministrazione o,incasodisuaassenzaoimpedimento,da altrapersonascelta tra isocipresenti.

2. IlPresidenteèassistitodaunSegretarionominatodall'Assembleaedaunnotaionelle Assemblee straordinarie.

3. Ledeliberazionipresedall'Assembleasonoaccertatepermezzodiverbalisottoscrittidal Presidented ell'AssembleaedalSegretario.

4. IverbalidelleAssembleestraordinariesonoredattidaunnotaio.
5. Spetta alPresidenteconstatare la validità dell'Assembleaed il diritto di interventoall'Assembleamedesima,ancheperdelega.

Art. 17 – Assemblea ordinaria – Compiti

1. L'Assemblea Ordinaria è convocata per l'approvazione del budget, per la verifica dell'andamento gestionale sulla base della illustrazione del preconsuntivo, nonché entro 120 (centoventi) giorni dalla chiusura dell'esercizio sociale per l'approvazione del bilancio oppure entro 180 (centoottanta) giorni qualora sussistano i presupposti di legge. In questi casi gli amministratori segnalano nella relazione prevista dall'art. 2248 C.C. le ragioni della dilazione come previsto dall'art. 2364 C.C..

2. L'Assemblea ordinaria è, altresì, convocata ogni volta che il Consiglio di Amministrazione lo ritenga opportuno e quando ne viene fatta domanda nei casi previsti dal precedente art. 14, 2° comma o, in difetto, dal Collegio Sindacale con l'indicazione, in ogni caso, delle materie da trattare.

3. In mancanza, su istanza dei soci, la convocazione dell'Assemblea è ordinata con decreto del Presidente del Tribunale, con designazione della persona chiamata a presiederla.

4. L'Assemblea ordinaria:
   - determina il numero dei componenti del Consiglio di Amministrazione secondo i limiti stabiliti dalla normativa vigente;
   - nomina e revoca gli amministratori;
   - nomina il Presidente del Consiglio di Amministrazione;
   - nomina e revoca i componenti del Collegio Sindacale eleggendo tra loro il Presidente;
   - determina il compenso degli amministratori e dei sindaci nei limiti stabiliti dalla normativa vigente;
   - delibera in ordine all'azione di responsabilità contro gli amministratori, i componenti il Collegio Sindacale, i liquidatori ed in ordine alla rinuncia e transazioni su tali azioni;
   - nomina e revoca il soggetto incaricato di effettuare la revisione legale dei conti;
   - delibera in ordine al gradimento per il trasferimento di azioni e/o diritti di opzione ad altri Enti Locali non soci;
   - approva il budget comprensivo della relazione previsionale e programmatica contenente i programmi di investimento nonché il piano industriale annuale;
   - verifica l'andamento della gestione sulla base della illustrazione del preconsuntivo;
   - approva il bilancio di esercizio;
   - approva la ripartizione degli utili nonché la copertura di eventuali perdite;
   - approva l'alienazione e/o l'acquisto di aziende e/o rami d'azienda per importi

superiori ad € 1.500.000;

- approva l'acquisto e vendita di immobili per importi superiori ad € 1.500.000;
- approva l'acquisto e vendita di partecipazioni azionarie di controllo e/o costituzione di società per importi superiori ad € 1.000.000;
- approva l'emissione di obbligazioni non convertibili;
- approva progetti di fusione e/o scissione;
- approva contratti di concessione d'uso reti ed impianti strettamente connessi all'oggetto sociale;
- approva i contratti di servizio e tutti i contratti e gli atti negoziali che regolano il rapporto tra la Società e gli Enti Locali soci;
- approva i criteri di nomina del Direttore Generale.
- vigila sull'effettivo esercizio del controllo analogo sia in termini strutturali sia funzionali da parte dei rappresentanti della Società in seno all'Assemblea delle società partecipate o controllate dalla stessa che operano in regime di *houseproviding* attraverso la verifica semestrale dell'assunzione a maggioranza delle deliberazioni, oltre che sulle materie disciplinate dal codice civile, sulle seguenti ulteriori materie non disciplinate dal codice civile, al fine della verifica della legittimazione dell'affidamento in house indiretto:

  a) approvazione del budget comprensivo della relazione previsionale e programmatica contenente i programmi di investimento nonché il piano industriale annuale;
  b) verifica dell'andamento della gestione sulla base dell'illustrazione del preconsuntivo con analisi degli scostamenti rispetto al bilancio di previsione;
  c) decisione sugli investimenti superiori ad euro 1.000.000,00 non previsti nel budget annuale.

L'Assemblea delibera inoltre sugli altri argomenti sottoposti al suo esame dagli amministratori nonché sulle materie riservate alla sua esclusiva competenza dalla legge e dal presente statuto della Società.

Art. 18 – Assemblea ordinaria: quorum costitutivi e deliberativi

1. L'Assemblea ordinaria, in prima convocazione, è regolarmente costituita, quando è rappresentato, in proprio o per delega, almeno il 51% (cinquantuno per cento) del capitale sociale e, in seconda convocazione, qualunque sia la parte del capitale sociale rappresentato dai soci intervenuti.

2. In entrambi i casi, essa delibera con il voto favorevole di tanti soci che rappresentino più del 51% (cinquantuno per cento) del capitale rappresentato, fatta eccezione per le deliberazioni riguardanti le seguenti materie, che sono validamente adottate se assunte a maggioranza assoluta del capitale rappresentato e a maggioranza dei soci presenti in Assemblea:
   - nomina, revoca e sostituzione degli amministratori, dei componenti il Collegio

Sindacale e del Presidente del Collegio Sindacale;

- delibera in ordine al gradimento per il trasferimento di azioni e/o diritti di opzione ad altri Enti Locali non soci;
- approvazione del budget, comprensivo della relazione previsionale e programmatica contenente i programmi di investimento nonché il piano industriale annuale, fatta salva la necessaria e definitiva approvazione dei competenti Enti di governo dell'Autorità dell'Ambito, limitatamente agli investimenti inerenti i servizi;
- approvazione del bilancio di esercizio;
- alienazione e/o acquisto di aziende e/o rami d'azienda per importi superiori ad € 1.500.000;
- acquisto e vendita di partecipazioni azionarie di controllo e/o costituzione di società per importi superiori ad € 1.000.000;
- emissione di obbligazioni non convertibili;
- approvazione progetti di fusione e/o scissione;
- approvazione contratti di concessione d'uso reti ed impianti strettamente connessi all'oggetto sociale;
- approvazione dei contratti di servizio e di tutti i contratti e gli atti negoziali che regolano il rapporto tra la Società e gli Enti Locali soci;
- vigila sull'effettivo esercizio del controllo analogo sia in termini strutturali sia funzionali da parte dei rappresentanti della Società in seno all'Assemblea delle società partecipate o controllate dalla stessa che operano in regime di houseproviding attraverso la verifica semestrale dell'assunzione a maggioranza delle deliberazioni, oltre che sulle materie disciplinate dal codice civile, sulle seguenti ulteriori materie non disciplinate dal codice civile, al fine della verifica della legittimazione dell'affidamento in house indiretto:

  1. approvazione del budget comprensivo della relazione previsionale e programmatica contenente i programmi di investimento nonché il piano industriale annuale;
  2. verifica dell'andamento della gestione sulla base dell'illustrazione del preconsuntivo con analisi degli scostamenti rispetto al bilancio di previsione;
  3. decisione sugli investimenti superiori ad euro 1.000.000,00 non previsti nel budget annuale.

Art 19 – Nomina delle cariche sociali

1. Salvo una diversa delibera unanime dell'Assemblea, la nomina delle cariche sociali avviene sulla base di liste e secondo modalità tali da garantire che il genere meno rappresentato ottenga almeno un terzo dei componenti di ciascun organo ai sensi della normativa vigente.
2. A tal fine l'Assemblea dovrà essere convocata, nelle modalità di cui al precedente articolo

14 in deroga al comma 2 dell'art. 2366 C.C.. A pena della nullità delle deliberazioni ai sensi dell'art. 2379 C.C., l'ordine del giorno dovrà contenere tutte le materie da trattare, che non potranno essere modificate o integrate in sede assembleare. Le liste potranno essere presentate da soci che rappresentino almeno l'1% (uno per cento) delle azioni aventi diritto di voto nell'Assemblea ordinaria e saranno rese pubbliche mediante deposito presso la sede sociale.

3. Ogni socio può presentare o concorrere a presentare una sola lista. I soci aderenti a uno stesso patto di sindacato possono presentare e votare una sola lista. Le adesioni e i voti espressi in violazione di tale divieto non sono attribuibili ad alcuna lista.

4. Unitamente alle liste, dovranno essere depositate, a cura degli azionisti proponenti, le accettazioni irrevocabili dell'incarico da parte dei candidati (condizionate alle loro nomine), l'autodichiarazione ai sensi del DPR 445/2000 sull'insussistenzadi cause di ineleggibilità, decadenza, incompatibilità e/o inconferibilità alla ricopertura della carica, ai sensi della normativa vigente in materia, nonché il curriculum vitae debitamente datato e sottoscritto.

5. Nessuno può essere candidato in più di una lista. L'accettazione della candidatura in più di una lista è causa di ineleggibilità assoluta. Ogni azionista ha diritto di votare una sola lista. Verranno eletti i candidati della lista che avrà ottenuto più voti. In caso di parità di voti di lista si procederà a nuova votazione.Le modalità di elezione sono idonee a garantire il rispetto delle previsioni di legge circa l'equilibrio di genere. Qualora non risulti un numero intero di componenti appartenenti al genere meno rappresentato, tale numero è arrotondato per eccesso all'unità superiore.

6. I neo eletti dovranno depositare presso la Società l'accettazione della nomina conferita e l'autodichiarazione di cui al comma 4.

Art. 20 – Assemblea straordinaria – Compiti – Quorum costitutivi e deliberativi

1. L'Assemblea straordinaria è convocata in tutti i casi previsti dalla legge.

2. L'Assemblea straordinaria delibera:

   - sulle modifiche dell'atto costitutivo e dello Statuto, ivi comprese le operazioni di fusione, scissione e trasformazione;
   - sulla nomina, revoca e sostituzione dei liquidatori;
   - sulla determinazione dei poteri dei liquidatori;
   - sull'emissione di obbligazioni convertibili;
   - sulla proroga o scioglimento della Società;
   - sulla revoca dello stato di liquidazione.

3. La costituzione dell'Assemblea straordinaria e le sue deliberazioni sono disciplinate dalle norme contenute negli articoli 2368 e 2369 del Codice Civile, fatta eccezione per il quorum deliberativo richiesto per la valida assunzione di deliberazioni relative alla nomina, revoca, sostituzione dei liquidatori nonché revoca dello stato di liquidazione o che comportino modifiche dello Statuto e dell'atto costitutivo e sulla proroga o scioglimento della Società; tali delibere sono validamente assunte, in prima convocazione con il voto favorevole di tanti soci che rappresentino almeno i 2/3 (due terzi) del capitale sociale e della maggioranza assoluta dei soci ed in seconda convocazione con il voto favorevole di tanti soci che rappresentino almeno i 2/3 (due terzi) del capitale sociale e della maggioranza dei 2/3 (due terzi) dei soci presenti in Assemblea.

Art. 21 – Poteri informativi dei Soci

1. I Soci, in persona del proprio rappresentante legale, hanno diritto di avere dagli amministratori notizie ed informazioni sulla gestione, nonché ottenere la visione dei libri sociali e della documentazione inerente l'amministrazione della Società.

Titolo VI
AMMINISTRAZIONE

Art. 22 – Consiglio di Amministrazione

1. LaSocietàèamministratadaunConsiglidiAmministrazionecompostodaunnumerodimembrinon inferiorea3enonsuperiorea5,lacuiprecisadeterminazioneèriservataall'Assemblea,all'attodella nomina.
2. La nomina degli amministratori e del Presidente spetta all'Assemblea, salvo per i primi amministratori nominati nell'atto costitutivo. La composizione del Consiglio di Amministrazione dovrà rispettare l'equilibrio tra i generi ai sensi della normativa vigente.
3. Potrannoesserenominatiamministratorianchenonsoci.
4. Gliamministratoriduranoincaricatreeserciziesonorieleggibili.
5. Nonpossonoricoprirelacaricadiamministratorecoloroche:
    a. sitrovinonellesituazionidicuiall'art.2382C.C.;
    b. abbianosvoltofunzionidiamministrazioneinentisuccessivamentesottopostiaprocedureconcorsualineidueeserciziprecedentiall'assoggettamentoalleprocedure.Ildivietoavràladurataditreannidalladatadiassoggettamentoalleprocedure;
    c. abbianouncontenziosoconlaSocietàosianotitolari,Sociamministratori,dipendenti,conpoteridirappresentanza o dicoordinamentodiimprese esercentiattività concorrentiocomunqueconnesseconiservizisvoltidallaSocietà.

6. Gliamministratorisonosempreprovocabilidall'Assembleachelihaeletti,salvoildirittoalrisarcimentodeidanni,selarevocaavvienesenzagiustacausa.

7. Costituiranno giustacausadirevocadegliamministratoriisignificativiedingiustificatiscostamentidairisultaticonseguiti,rispettoaquelliprogrammati,nonchédaipianiedindirizziapprovatidall'Assembleadeisoci.

8. Gliamministratorihannol'obbligodimettereadisposizionedeisoci,almeno15gg.primadellladata fissataperl'Assemblea, tutti gliatti fondamentali (pianistrategici,piani finanziari,budget,etc.).

9. Gliamministratoridovrannoinviareaisociunreporttrimestrale,nonchécopiadellapropostadibudget,delbilanciodiesercizioedelprogrammaannualeetriennaledell'attivitàdellaSocietàperconsentirel'esercizio dellefunzionidicontrollo.

Art. 23 – Sostituzione degli amministratori.

1. Se,perdimissionioaltracausa,venganoamancarenelcorsodell'esercizionoopiùamministratori, il Consiglio provvedeallaforosostituzione,nell'ambitodellalistacuiappartengonogliamministratoricessati,conlemodalitàdicuiall'art.2386C.C. e nel rispetto della quota di cui al comma 1 dell'art. 2 del D.P.R. n. 251 del 30.11.2012 e s.m.i..

2. Iconsiglieri,cosìnominati,restanoincaricafinoallaprossimaAssembleaequellinominatidall'Assembleaduranoincaricaperiltempocheavrebberodovutorimanerviglia mministratoridaessisostituiti.

3. Seperòvienemenolametàopiùdegliamministratorieletti,siintendedecadutol'interoConsigliodiAmministrazionedeveconvocarsid'urgenzadalCollegioSindacale,l'Assembleaperlenuovenominaanormadell'art.18delpresentestatuto.

4. Qualoraunamministratoresiarevocato,nonavràdirittoadalcunindennizzo,salvochelarevocaintervengasenzagiustacausa.

Art. 24 – Riunioni del Consiglio di Amministrazione – Convocazione e quorum costitutivi e deliberativi

1. IlConsigliodiAmministrazionesiriuniscenegliufficidellaSocietàsuconvocazionedelPresidente tuttelevoltechelostessoloritengaopportuno,oppurequandonesiafattarichiestaalPresidentemedesimodall'eventualeAmministratoreDelegato,odallamaggioranzadelConsigliodiAmministrazioneodalCollegioSindacale.

2. LesedutedelConsigliodiAmministrazionesonovalideseèpresentelamaggioranzaassolutadeicomponentiincarica.Perlavaliditàdelleseduteacuièpresentesololametàpiùunodeicomponenti (compreso il Presidente),ènecessarialapresenzadelPresidente.

3. La convocazione è fatta dal Presidente o, in caso di assenza o impedimento, dal membro

del Consiglio più anziano di età, mediante avviso, comunicato con mezzi che garantiscano la prova dell'avvenuto ricevimento, almeno 3 (tre) giorni prima dell'adunanza, a ciascun amministratore e sindaco effettivo.

4. La convocazionepotràesserefattaentrolo stessotermine,anche mediante postaelettronica,all'indirizzonotificatoallaSocietà.AtalfineilPresidenteverificheràmediantel'elencofornitoglidalfornitorediaccessiinternet(provider)chetuttiglia mministratoriesindaciabbianoricevutol'avviso.Incasodiurgenzalaconvocazionepuòesserefattapertelegrammaoviatelefaxopostaelettronicaalmeno24oreprima.

5. Leseduteconvocatesenzailrispettodelleprecedtteformalitàsonovalidesesonopresentituttiiconsiglieriedtuttiisindacieffettivi.Intalcaso,arichiestaanchediunsolo consiglieredi Amministrazione,latrattazionediunoopiùargomentiall'ordinedelgiornodeveesserinviataallasedutasuccessiva.

6. Latrattazionediargomentinoninclusinell'ordinedelgiornoèammessasesonopresentieconsenzientituttiiconsiglieri.

7. LeriunionidelConsigliodiAmministrazionesonovalideseèpresentelamaggioranzadeicomponentiincarica.

8. LeriunionidelConsigliodiAmministrazionepossonoessereteneuteancheinvideo conferenzaointele–conferenza,acondizionechetuttiipartecipantipossanoessereidentificatiedindividuatiinognimomentodelcollegamento,sialoroconsentitodiseguire ladiscussione,diricevere,trasmettere/ovisionaredocumenti,intervenireoralmenteedintemporealesututti gli argomenti, nonchédi deliberareconcontestualità.Verificatisi questirequisiti,ilConsigliodiAmministrazionesiconsideratenutonelluogoincuisidevonotrovare simultaneamenteilPresidenteedilSegretario.

9. Il Presidenteverificalaregolarecostituzionedel ConsigliodiAmministrazione,dirigeeregolaladiscussioneestabiliscelemodalitàdivotazione.

10. Ledeliberazionidevonoessereadottateperappellonominaleoperalzatadimano.

11. Iconsiglieriche,purnonessendoimpeditiavotare,dichiaranodiastenersidalvotare,nonvengonocomputatinelnumerodeipresenti;essisonoinvececomputatitraipresentiaifinidelladeterminazioneedelnumerolegaleperlavalidità dellaseduta.

12. LedeliberazionidelConsigliodiAmministrazionesonopreseamaggioranzaassolutadeipresenti;incasodiparitàsaràdeterminanteilvotodelPresidente.

13. Devonoessereassunteconlamaggioranzaassolutadeiconsiglieriincaricaledeliberazioniconcernenti:
    - propostaall'Assembleadegliindirizzistrategiciaziendali;
    - propostaall'Assembleadeipianifinanziariedeiprogrammidiinvestimentoaziendali;
    - acquistoevenditadiimmobiliperimportisuperioriad€1.500.000;

- propostaall'Assembleadialienazionee/oacquistodiaziendee/oramidiaziendaperimporti superioriad€1.500.000;
- prestazionidigaranziacmutuiperimportisuperioriad€ 1.500.000;
- propostaall'Assembleadiacquistoevenditadipartecipazioniazionariedicontrolloc/ocostituzionedisocietàperimportisuperioriad€1.000.000;
- designazionedirappresentantidellaSocietàinsenoagliorganiamministratividisocietàpartecipate;
- definizionedellamacrostrutturaorganizzativaaziendale;
- nomina,sospensioneelicenziamentodeidirigenti;
- propostaall'Assembleadiemissionediobbligazioninonconvertibili;
- propostaall'Assembleadiaumentodelcapitalesociale;
- propostaall'Assembleadiriduzionedelcapitale;
- propostaall'Assembleadellabozzadeicontrattidiconcessioned'usoretiedimpianti,deicontrattidiservizioedituttiicontrattiedattinegozialicheregolanoilrapportotralaSocietàegliEntiLocalisoci;
- redazionedellapropostaall'Assembleadelprogettodifusioneoscissione.

14. IverbalidellesedutedelConsiglidiAmministrazionevengonoredattidalSegretarionominatodalConsigliostessoanchedaldifuorideisuoimembri.Incasodiassenzaoimpedimentodel Segretario,sarà designatounsostitutodachipresiedelaseduta.Iverbalivengonosottoscrittidal Segretarioedal Presidenteeraccoltiinunappositoregistro.

15. In caso di urgente costituzione in giudizio per assolvere alla difesa e assistenza legale della Società chiamata in causa da terzi, ovvero per procedere all'attivazione di apposito procedimento avverso terzi, la relativa delibera di incarico al Responsabile dell'Avvocatura della Società potrà essere adottata come provvedimento del Presidente e, successivamente, ratificata dal Consiglio di Amministrazione, nella prima seduta utile. Identica procedura potrà essere adottata, in casi eccezionali, diversi dal primo paragrafo, in cui l'improcrastinabile necessità di provvedere non consenta di attendere la data prevista della successiva seduta del Consiglio di Amministrazione.

Art. 25 – Poteri del Consiglio di Amministrazione – Deleghe

1. Il Consiglio di Amministrazione è investito di tutti i poteri per la gestione ordinaria della Società, per il raggiungimento degli scopi sociali che non siano dal presente statuto riservate direttamente all'Assemblea dei soci.

2. Il Consiglio può nominare e delegare le proprie attribuzioni, nei limiti delle vigenti disposizioni di legge, ad un Amministratore delegato. Ai fini della nomina l'eventuale Amministratore delegato deve possedere comprovate attitudini ed esperienze professionali a livello manageriale nella gestione di imprese industriali.

3. Il Consiglio può nominare, anche fra persone estranee al Consiglio stesso, procuratori speciali e mandatari in genere per determinati atti o categorie di atti, determinandone le competenze ed i compensi.

4. All'Amministratore delegato, al Direttore Generale ed ai procuratori speciali di cui ai precedenti commi, qualora nominati, spetta la rappresentanza della Società nei limiti della delega conferita. Il Consiglio di Amministrazione determinerà i compensi ad essi spettanti.

5. Non sono delegabili le materie di cui all'art. 24, comma 13.

Art. 26 – Presidente

1. IlPresidentedelConsigliodiAmministrazioneèillegalerappresentantedellaSocietàevienenominatodall'Assembleaordinaria.

2. IlPresidenteesercitaleattribuzioniprevistedallaleggeedalpresentestatuto,nonchétuttequelledelegateglidalConsiglioediAmministrazione.Inparticolare,rientranofraicompitidelPresidentel'attuazionedegliindirizzistrategiciinmateriasocietariaeinmateriadipoliticaindustrialeefinanziaria.

3. In caso di assenza o impedimento del Presidente, il potere di rappresentanza e firma spetta all'amministratore appositamente incaricatoovvero, se le assenze o gli impedimenti non sono prevedibili, all'amministratore più anziano di età.

4. Per categorie di atti o per singoli atti od affari, il potere di rappresentanza della Società e la relativa firma possono essere conferiti a persona diversa rispetto a quanto indicato al comma 3, con firma disgiunta o congiunta.

Art. 27 – Direttore Generale

1. La nomina del Direttore Generale è fatta dal Consiglio di Amministrazione, comprensiva di durata e compenso, sulla base di criteri sottoposti dal Consiglio di Amministrazione all'approvazione dell'Assemblea. Ai fini della nomina il Direttore Generale deve possedere comprovate attitudini ed esperienze professionali a livello manageriale nella gestione di imprese industriali con preferenza di imprese di pubblici servizi.

2. Il Direttore Generale, qualora nominato, esercita i poteri di ordinaria amministrazione che gli sono delegati dal Consiglio di Amministrazione entro i limiti di cui all'art.24 del presente statuto, fatte salve le attribuzioni espressamente riservate dalla legge al Consiglio medesimo.

   In tale ambito il Direttore Generale:
   - assiste, senza diritto di voto, alle sedute del Consiglio di Amministrazione e ne esegue le deliberazioni;

- provvede, nel rispetto e in coerenza con la macrostruttura aziendale delineata dal Consiglio di Amministrazione e secondo le procedure stabilite dallo stesso, all'assunzione del personale;
- provvede alla gestione ed al coordinamento del personale;
- provvede alla gestione operativa della Società;
- adotta i provvedimenti per migliorare l'efficienza e la funzionalità dei vari servizi aziendali e per il loro organico sviluppo;
- firma la corrispondenza e gli atti che non siano di competenza del Presidente;
- propone al Consiglio di Amministrazione il budget per il successivo esercizio;
- redige relazioni trimestrali sull'andamento economico e finanziario della Società e predispone la proposta di bilancio d'esercizio;
- acquista materie prime e prodotti e vende gli stessi nell'ambito della gestione ordinaria, nei limiti stabiliti dal Consiglio di Amministrazione.

3. Ai sensi dell'art. 2396 del Codice Civile al Direttore Generale si applicano le disposizioni che regolano la responsabilità degli amministratori in relazione ai compiti affidati.

Titolo VII
COLLEGIO SINDACALE

Art. 28 – Collegio Sindacale

1. Salvo per il primo Collegio nominato nell'atto costitutivo, l'Assemblea elegge il Collegio Sindacale costituito da tre membri effettivi e due membri supplenti in possesso dei requisiti di legge. La composizione del Collegio Sindacale dovrà rispettare l'equilibrio tra i generi ai sensi della normativa vigente. Il medesimo equilibrio si applica anche ai sindaci supplenti.
2. Isindaciduranoincaricasecondoquantoprevistodall'art.2400C.C.esonorieleggibili.
3. Ilcompensoèstabilitodall'Assembleasecondoletariffeprofessionaliinvigore.
4. In caso di cessazione dalla carica di un sindaco subentrano i supplenti secondo l'ordine di nominaatto a garantire il rispetto della quota, di cui alla normativa sull'equilibrio di genere, e rimangono in carica fino alla prima Assemblea utile.

Art.29- Revisione legale dei conti

1. La revisione legale dei conti è esercitata a scelta dell'Assemblea Ordinaria dei soci da un revisore legale dei conti o da una società di revisione legale iscritti nell'apposito registro; l'Assemblea, su proposta motivata dell'organo di controllo, conferisce l'incarico di

revisione legale dei conti e determina il corrispettivo spettante al revisore legale o alla società di revisione legale per l'intera durata dell'incarico e gli eventuali criteri per l'adeguamento di tale corrispettivo durante l'incarico.

2. Si applicano le disposizioni previste in materia di incompatibilità e decadenza.

Titolo VIII

BILANCIO E UTILI

Art. 30 – Esercizio sociale – Bilancio

1. L'esercizio sociale si chiude al 31 dicembre di ogni anno.

2. Il Consiglio di Amministrazione provvede, entro i termini e da norma di legge, alla compilazione del bilancio d'esercizio.

3. L'Assemblea per l'approvazione del bilancio deve essere convocata entro 120 (centoventi) giorni dalla chiusura dell'esercizio ovvero entro 180 (centoottanta) giorni qualora sussistano i presupposti di legge e/o quando, a giudizio dell'Organo Amministrativo, si siano verificati:
   - problemi di carattere amministrativo legati all'utilizzo di hardware e software;
   - inconvenienti di tipo organizzativo connessi a motivi di salute, di forza maggiore o comunque non dipendenti dalla volontà dell'Organo Amministrativo;
   - eventi legati a sopravvenute operazioni societarie di natura straordinaria, che comportino aggravio delle normali operazioni necessarie alla redazione del bilancio;
   - ritardi causati dal recepimento di novità legislative.

4. Anche a tutela degli interessi collettivi, il bilancio d'esercizio sarà sottoposto a certificazione da parte di primaria società iscritta nell'albo speciale tenuto dalla Consob.

Art. 31 – Ripartizione degli utili

1. Dagli utili netti risultanti dal bilancio viene dedotto il 5% (cinque per cento) da assegnare alla riserva legale, fino a che questa non abbia raggiunto il 20% (venti per cento) del capitale sociale, ed il 5% (cinque per cento) da assegnare a riserva straordinaria.

2. La destinazione degli eventuali utili residui, nonché la copertura di eventuali perdite, vengono stabilite mediante delibera dell'Assemblea ordinaria.

Art. 32 – Controllo analogo sulle società partecipate in houseproviding

1. Per l'esercizio dell'influenza dominante sugli obiettivi strategici e sulle decisioni più significative in materia di programmazione e pianificazione sulle società partecipate che

operano in regime di houseproviding, la Società esercita un controllo funzionale, strutturale, gestionale e finanziario analogo a quello che i propri Soci esercitano sui propri servizi che si esplica sia attraverso la conformazione delle attività di programmazione, gestione e rendicontazione nelle forme disciplinate dal presente Statuto sia attraverso la verifica che oltre l'80% delle attività sono effettuate nello svolgimento dei compiti ad esse affidatiin favore della Società e/o degli enti pubblici che indirettamente le partecipano.

Titolo IX
SCIOGLIMENTO E LIQUIDAZIONE

Art. 33 – Scioglimento e liquidazione

1. Qualora, per qualsiasi motivo, compresa la mancata conformazione della Società alle indicazioni ed agli obiettivi, si pervenga allo scioglimento della Società, le norme per la liquidazione e la nomina del liquidatore o dei liquidatori saranno stabilite dall'Assemblea straordinaria, osservate le disposizioni di cui agli artt. 2484 e ss. C.C..

Titolo X
DISPOSIZIONI GENERALI

Art. 34 – Clausola compromissoria

1. Tutte le controversie che dovessero insorgere tra la Società e ciascun socio, ovvero tra i soci medesimi e gli altri soci e/o la Società, nonché quelle promosse da amministratori, liquidatori e sindaci ovvero quelle promosse nei loro confronti, che abbiano per oggetto diritti disponibili relativi al rapporto sociale, ad eccezione di quelle per le quali la legge prevede l'intervento obbligatorio del pubblico ministero, saranno deferite ad arbitrato rituale in conformità al Regolamento della Camera Arbitrale "Leone Levi" della C.C.I.A.A. di Ancona.
2. Il Tribunale Arbitrale sarà composto da un arbitro unico che deciderà in via rituale secondo diritto, nel rispetto delle norme inderogabili del codice di procedura civile relative all'arbitrato rituale (artt. 816 e ss. c.p.c.) e delle disposizioni degli articoli 34, 35 e 36 del D.Lgs. 17.01.2003 n. 5. L'arbitrato avrà sede in Ancona presso gli uffici della Camera di Commercio. La decisione verrà espressa in un lodo idoneo ad acquistare efficacia esecutiva ai sensi dell'art. 825, commi 2 e 3, del codice di procedura civile.

Art. 35 – Foro competente

1. Forocompetenteperogni controversianondemandabilealTribunale ArbitraleèquellodiAncona.

Art. 36 – Clausola di rinvio

2. Per quanto non espressamente previsto dal presente Statuto, si rinvia alla normativa vigente in materia.

All. 3

Allegato n. 3 - Descrizione analitica del Compendio oggetto di scissione

STATO PATRIMONIALE DI SCISSIONE RAMO AMBIENTE CON VALUTAZIONE OIKOS	
	Valore scissione
Stato patrimoniale - attivo	*Ramo Ambiente*
Anconambiente S.p.A.	*31/12/2016*
B) Immobilizzazioni	
B.I - Immobilizzazioni immateriali	
B.I.3 - Diritti di brevetto ind.le e utilizzo opere dell'ingegno	-
B.I.4 - Concessioni, licenze, marchi e diritti simili	-
B.I.6 - Immobilizzazioni in corso e acconti	-
B.I.7 - Altre	298
Totale immobilizzazioni immateriali	**298**
B.II - Immobilizzazioni materiali	
B.II.1 - Terreni e fabbricati	**3.900.356**
B.II.2 - Impianti e macchinario	**7.270**
B.II.3 - Attrezzature industriali e commerciali	**1.817.541**
B.II.4 - Altri beni	**3.877.779**
Totale immobilizzazioni materiali	**9.602.945**
Totale immobilizzazioni (*B*)	**9.603.243**
C) Attivo circolante	*Ramo Ambiente*
C.I - Rimanenze	*31/12/2016*
C.I.1 - Materie prime, sussidiarie o di consumo	**490.783**
C.I.3 - Lavori in corso su ordinazione	0
Totale rimanenze	490.783
Totale attivo circolante (*C*)	**490.783**
Totale attivo	**10.094.026**
Stato patrimoniale - passivo	*Ramo Ambiente*
Anconambiente S.p.A.	*31/12/2016*
C - Trattamento di fine rapporto di lavoro subordinato	**2.349.917**
D - Debiti	
D.4 - Debiti verso banche	
D.4.1 - Entro 12 mesi	819.522
D.4.2 - Oltre 12 mesi	1.295.461
	2.114.983
D.13 - Debiti vs. istituti di previdenza e sicurezza soc.	
D.13.1 - Entro 12 mesi	218.854
D.13.2 - Oltre 12 mesi	-
	218.854
D.14 - Altri debiti	
D.14.1 - Entro 12 mesi	644.227
D.14.2 - Oltre 12 mesi	-
	644.227
Totale debiti *(D)*	**2.978.063**
Totale passivo	**5.327.980**
	Valore scissione
Valutazione azienda - Ramo Ambiente	**4.766.046**

Immobilizzazioni immateriali

Le immobilizzazioni immateriali comprese all'interno del Compendio scisso sono costituite da:

- diritti di brevetto industriale;
- diritti di utilizzazione delle opere dell'ingegno costituiti principalmente da software acquisito a titolo di proprietà;
- licenze e concessioni

Immobilizzazioni materiali

Le immobilizzazioni materiali comprese all'interno del Compendio scisso sono costituite da:

- terreni e fabbricati: trattasi del compendio immobiliare situato in Via del Commercio e costituito da:

1) fabbricato a due piani fuori terra destinato ad uffici oltre ad un piano seminterrato ad uso servizi;
2) capannone costituito da due corpi fabbrica adiacenti oltre ad un ulteriore corpo a due piani destinato ad uffici operativi e servizi
3) area recintata dotata di impianti stabilmente fissi quali pesa, impianto di distribuzione carburanti e pesa

- costruzioni leggere

- impianti e macchinario: risultano ad uso esclusivo dell'area igiene ambientale ed a supporto dei relativi servizi e dell'officina

- attrezzature: trattasi principalmente delle attrezzature impiegate nei servizi di igiene urbana, con riferimento in particolare a:
    1) contenitori carrellati a 2 ruote, cassonetti a 4 ruote, contenitori stazionari collocati sul territorio o presso le utenze;
    2) cassoni scarrabili, presscontainer, altre eventuali attrezzature dislocate presso centri di raccolta, trasferenze o sedi operative;
    3) altre eventuali attrezzature quali mastelli, cestini ed altri contenitori

- altre attrezzature: sono costituite principalmente da attrezzature impiegate in attività di supporto generale (es. officine, uffici, ecc.)

- mobili e arredi

- macchine ordinarie d'ufficio

- macchine elettroniche ed elettromeccaniche

- autovetture

- automezzi, mezzi di trasporto interni ed altri mezzi di trasporto: sono ad uso esclusivo dei servizi di igiene ambientale e risultano costituiti principalmente da:
    1) autocompattatori;
    2) spazzatrici

3) macchine operatrici
4) autocarri e rimorchi
5) motocarri
6) furgoni attrezzati
7) veicoli speciali

Rimanenze di magazzino

Le rimanenze di magazzino ad uso esclusivo dei servizi di igiene ambientale sono costituite da:

- materiali di consumo
- ricambi per mezzi ed attrezzature
- carburanti e lubrificanti
- vestiario e dispositivi prevenzione infortuni
- sacchi e sacchetti per distribuzione utenze ed utenti
- disinfettanti, deodoranti e deratizzanti
- minuteria e materiale di consumo per l'officina
- pneumatici
- materiale consumo vario

Fondo TFR

Rappresenta l'effettivo debito maturato verso i dipendenti, facenti parte del compendio scisso, in conformità di legge e dei contratti di lavoro vigenti, considerando ogni forma di remunerazione avente carattere continuativo.
Il fondo non ricomprende le indennità maturate a partire dal 1° gennaio 2007, destinate a forme pensionistiche complementari ai sensi del D. Lgs. n. 252 del 5 dicembre 2005 (ovvero trasferite alla tesoreria dell'INPS).

Debiti

I Debiti verso le Banche al 31/12/2016 sono costituiti esclusivamente dai mutui destinati a finanziare gli investimenti effettuati nel settore di igiene ambientale e risultano così costituiti:

Istituto	Scadenza	Quota a breve	Quota a M/L	Totale
Veneto Banca S.p.A.	31/10/2018	217.598	230.633	448.231
Nuova Banca delle Marche S.p.A.	30/06/2019	190.040	299.423	489.463
Veneto Banca S.p.A.	31/12/2019	243.835	505.841	749.676
Banca Nazionale del Lavoro S.p.A.	30/06/2019	168.049	259.564	427.613
Totale		**819.522**	**1.295.461**	**2.114.983**

- per le rate dei mutui a breve per un importo di Euro 819.522
- per le rate dei mutui a medio-lungo per un importo di Euro 1.295.461

I Debiti verso istituti di previdenza e di sicurezza sociale rappresentano la quota maturata per i ratei di ferie non godute e della 14^, premio di risultato e variabili.

I Debiti Verso Altri sono costituiti per i debiti verso i dipendenti per le quote delle ferie non godute e della 14^, premio di risultato e variabili.

DESCR_CATEGORIA	COD_CESPITE	DESCR_CESPITE	DATA_FATTURA	NUM_FATTURA	FORNITORE	PROTOCOLLO_IVA	ANNO ACQUISTO	QTA' TOTALE
ALTRE ATTR. STRUMENTI MISURA	STRMI00001	Bilance + 2 indicatori digitali per ril. peso cassonetti	16/01/1996	71*	PAVONE SISTEMI DI M. FAGNANI & C. SAS		1996	1
	STRMI00002	Bilance + 2 indicatori digitali per ril. peso cassonetti	16/01/1996	71*	PAVONE SISTEMI DI M. FAGNANI & C. SAS		1996	1
	STRMI00003	Bilance + 2 indicatori digitali per ril. peso cassonetti	16/01/1996	71*	PAVONE SISTEMI DI M. FAGNANI & C. SAS		1996	1
	STRMI00004	Bilance + 2 indicatori digitali per ril. peso cassonetti	16/01/1996	71*	PAVONE SISTEMI DI M. FAGNANI & C. SAS		1996	1
ALTRE ATTREZZ. CENTRAMBIENTE	CENTR00001	"Piattaforma ""PRM"" mt. 1,50x1,25 port. Kg 600"	30/06/1998	4818	SOCIETA'COOPERATIVA BILANCIAI A R.L.		1998	1
	CENTR00002	Contenitori scarrabili per rifiuti dim. 6200x2500x2400	20/10/1998	223	SANTUNIONE SRL		1998	2
	CENTR00003	Pattumiera Roll'y	20/11/1998	26/5968	OBI NORD S.R.L.		1998	4500
	CENTR00004	Bidoni carrellati da lt. 120 a pettine col. Bianchi	24/11/1998	314	EuroSintex srl		1998	300
	CENTR00005	Bidoni carrellati da lt. 240 a pettine col. Bianchi	24/11/1998	314	EuroSintex srl		1998	50
	CENTR00006	Pala compatta Bobcat tel. N° 512613293	28/11/1998	2460	M.A.I.E. S.p.A.		1998	1
	CENTR00007	Cass. Ecomax 2000 racc. carta col. bianco cop. doppio con 3 maniglie att. bologna	30/11/1999	262	ECOMSERVICE SRL		1998	5
	CENTR00008	Cass. Ecomax 2000 racc. carta col. bianco cop. doppio con 3 maniglie att. bologna	30/11/1999	262	ECOMSERVICE SRL		1998	10
	CENTR00009	Cass. Ecomax 2000 racc. carta col. bianco cop. doppio con 3 maniglie att. bologna	30/11/1999	262	ECOMSERVICE SRL		1998	10
	CENTR00010	Cass. Ecomax 2000 racc. carta col. bianco cop. doppio con 3 maniglie att. bologna	30/11/1999	262	ECOMSERVICE SRL		1998	10
	CENTR00011	Cass. Ecomax 2000 racc. carta col. bianco cop. doppio con 3 maniglie att. bologna	30/11/1999	262	ECOMSERVICE SRL		1998	6
	CENTR00012	Cass. Ecomax 2000 racc. carta col. bianco cop. doppio con 3 maniglie att. bologna	30/11/1999	262	ECOMSERVICE SRL		1998	6
	CENTR00013	Cass. Ecomax 2000 racc. carta col. bianco cop. doppio con 3 maniglie att. bologna	30/11/1999	262	ECOMSERVICE SRL		1998	6
	CENTR00014	Cass. Ecomax 2000 racc. carta col. bianco cop. doppio con 3 maniglie att. bologna	30/11/1999	262	ECOMSERVICE SRL		1998	6
	CENTR00015	Cass. Ecomax 2000 racc. carta col. bianco cop. doppio con 3 maniglie att. bologna	30/11/1999	262	ECOMSERVICE SRL		1998	6
	CENTR00016	Contenitori in lamiera scarrabili dim. 6200x2400x1500 con 2 sportelli post., apertura a libro	30/11/1998	495	BOSCHI & RIVI s.r.l.		1998	2
	CENTR00017	Contenitori in lamiera scarrabili dim. 6200x2400x1500 con 2 sportelli post., apertura a libro	30/11/1998	495	BOSCHI & RIVI s.r.l.		1998	2
	CENTR00018	Contenitori in lamiera scarrabili dim. 6200x2400x1500 con 2 sportelli post., apertura a libro	30/11/1998	495	BOSCHI & RIVI s.r.l.		1998	2
	CENTR00019	Contenitori in lamiera scarrabili dim. 6200x2400x1500 con 2 sportelli post., apertura a libro	30/11/1998	495	BOSCHI & RIVI s.r.l.		1998	1
	CENTR00020	Contenitori in lamiera scarrabili dim. 6200x2400x2200 con 2 sportelli post., apertura a libro	30/11/1998	495	BOSCHI & RIVI s.r.l.		1998	1
	CENTR00021	Contenitori in lamiera scarrabili dim. 6200x2400x2200 con 2 sportelli post., apertura a libro	30/11/1998	495	BOSCHI & RIVI s.r.l.		1998	2
	CENTR00022	Contenitori in lamiera scarrabili dim. 6200x2400x2200 con 2 sportelli post., apertura a libro	30/11/1998	495	BOSCHI & RIVI s.r.l.		1998	2
	CENTR00023	Contenitori in lamiera scarrabili dim. 6200x2400x2200 con 2 sportelli post., apertura a libro	30/11/1998	495	BOSCHI & RIVI s.r.l.		1998	1
	CENTR00024	Contenitori in lamiera scarrabili dim. 6200x2400x1500 con 2 sportelli post., apertura a libro	30/11/1998	495	460101639		1998	1
	CENTR00025	Raccoglitori Eco Pila	30/11/1998	1049	CARROZZERIA MODERNA SNC		1998	10
	CENTR00026	Cassoni per scarrabile 6200x2500x2400	30/11/1999	450	C.M.L. COSTRUZIONI MECCANICHE LUPINI s.n.c. di LUPINI S & C.		1998	2
	CENTR00027	Cassoni per scarrabile 6200x2500x2400 con cop. idraulico	30/11/1999	450	C.M.L. COSTRUZIONI MECCANICHE LUPINI s.n.c. di LUPINI S & C.		1998	2
	CENTR00028	Cassoni per scarrabile 6200x2500x2400 con cop. idraulico e sp. lat. apribile in alluminio	30/11/1999	450	C.M.L. COSTRUZIONI MECCANICHE LUPINI s.n.c. di LUPINI S & C.		1998	2
	CENTR00029	Cassoni per scarrabile 6200x2500x2400 con cop. idraulico e sp. lat. apribile in alluminio	30/11/1999	450	C.M.L. COSTRUZIONI MECCANICHE LUPINI s.n.c. di LUPINI S & C.		1998	2

All. 3.1

DESCR_CATEGORIA	COD_CESPITE	DESCR_CESPITE	DATA_FATTURA	NUM_FATTURA	FORNITORE	PROTOCOLLO_NR	ANNO_ACQUISIZIONE	QUANTITA'
	CENTR00030	Cassoni per scarrabile 6200x2500x2400 con cop. idraulico e sp. lat. apribile in alluminio	30/11/1999	450	C.M.L. COSTRUZIONI MECCANICHE LUPINI s.n.c. di LUPINI S & C.		1998	2
	CENTR00031	Cassoni per scarrabile 6200x2500x2400 con cop. idraulico e sp. lat. apribile in alluminio	30/11/1999	450	C.M.L. COSTRUZIONI MECCANICHE LUPINI s.n.c. di LUPINI S & C.		1998	2
	CENTR00032	Cassoni per scarrabile 6200x2500x2400 con cop. idraulico e sp. lat. apribile in alluminio	30/11/1999	450	C.M.L. COSTRUZIONI MECCANICHE LUPINI s.n.c. di LUPINI S & C.		1998	2
	CENTR00033	Serbatoi in polietilene mod. ORI 500 completi di bacino di contenimento e tettoia	30/11/1998	602	CONSULPROGETT srl		1998	4
	CENTR00034	Contenitori metallici mod. Bunker 700 completi di parete interno vasca in PVC anti acido	30/11/1998	602	CONSULPROGETT srl		1998	3
	CENTR00035	Contenitori metallici mod. lattine 80 colore rosso completi di secchio interno in P.E.	30/11/1998	602	CONSULPROGETT srl		1998	2
	CENTR00036	Sacconi Big Bag 0,5 MC con spalmatura interna antistrappo	30/11/1998	602	CONSULPROGETT srl		1998	50
	CENTR00037	Contenitori in lamiera scarrabili dim.6200x2500x2400, due sportelli post., apertura a libro	23/12/1999	511	BOSCHI & RIVI s.r.l.		1998	2
	CENTR00038	Contenitori metallici mod. Mec 100 completi di ruote e apertura superiore a pedale	30/11/1998	602	CONSULPROGETT srl		1998	10
	CENTR00039	N. 1 contatore GEIGER gamma scout x Centramb. Chiaravalle Fattura S.B. ELETTRONICA SNC N. 377 30/03/2007 2007 A1 904	30/03/2007	377	S.B. ELETTRONICA s.r.c. di Bartolini & C.	2007A1904	2007	1
	CENTR00040	N. 1 VASCA OLI ESAUSTI PER Chiaravalle Fattura CONSULPROGETT SRL N. 93 20/03/2007 2007 A1 905	20/03/2007	93	CONSULPROGETT srl	2007A1905	2007	1
	CENTR00041	N. 20 Isole ecologiche BAIA PORTONOVO Fattura RESINVETRO SRL N. 342 13/07/2011 2011 A1 2210	13/07/2011	342	RESINVETRO SRL - COSTRUZIONI NAUTICHE E KAYAK	2011A12210	2011	20
	CENTR00042	N. 1 SCIVOLO PER SCARICO ORGANICO Fattura C.C.M.I.N. 220 31/10/2011 2011 A1 3505	31/10/2011	220	C.C.M.I. DI CAPPELLONI CARLO	2011A13505	2011	1
ALTRE ATTREZZ.SCARRABILI LEAS	ATSC100001	N. 2 COMPATTATORI SCARRABALI ELETTROIDRAULICI Fattura BPUESALEASINGN. 421 02/01/2008 2008 A1 91	02/01/2008	421	BPU ESALEASING S.p.a.	2008A191	2008	1
ALTRE ATTREZZATURE PORTA/PORTA	ATPP00001	N. 326 BIDONI IN POLIETILENE HD DA LT. 360 COLORE GRIGIO SCURO PARTE FT. JCOPLASTIC SPA N. A 2912 DEL 24/06/08 PR. 1993/08	24/06/2008	2912	JCOPLASTIC SpA	2008A11993	2008	98
	ATPP00002	N. 324 BIDONI IN POLIETILENE HD DA LT. 360 PARTE FT. JCOPLASTIC SPA N. 2912/24.06.08 PR. 1993/08	24/06/2008	2912	JCOPLASTIC SpA	2008A11993	2008	256
	ATPP00003	N. 10 BIDONI IN POLIETILENE HD DA LT. 360 COLORE MARRONE PARTE FT. JCOPLASITC N. 2912/24.06.08. PR. 1993/08	24/06/2008	2912	JCOPLASTIC SpA	2008A11993	2008	10
	ATPP00004	N. 150 BIDONI IN POLIETILENE HD DA LT. 360 COLORE BIANCO PARTE FT. JCOPLASTIC N. 2912/24.06.08 PR. 1993/08	24/06/2008	2912	JCOPLASTIC SpA	2008A11993	2008	73
	ATPP00005	N. 10 BIDONI IN POLIETILENE HD DA LT 360 COLORE VERDE PARTE FT. JCOLPLASTIC N. 2912/24.06.08 PR. 1993/08	24/06/2008	2912	JCOPLASTIC SpA	2008A11993	2008	1
	ATPP00006	N. 50 BIDONI IN POLIETILENE HD DA LT. 360 COLORE GIALLO PARTE FT. JCOPLASTIC N. 2912/24.06.08 PR. 1993	24/06/2008	2912	JCOPLASTIC SpA	2008A11993	2008	19
	ATPP00007	N. 10 CASSONETTI IN POLIETILENE HD DA LT. 660 COLORE MARRONE PARTE FT. JCOPLASTIC N. 2913/24.06.08 PR. 1994/08	24/06/2008	2913	JCOPLASTIC SpA	2008A11994	2008	6
	ATPP00008	N. 50 CASSONETTI IN POLIETILENE HD DA LT. 660 COLORE BIANCO PARTE FT. JCOPLSTIC N. 2913/24.06.08 PR. 1994/08	24/06/2008	2913	JCOPLASTIC SpA	2008A11994	2008	31
	ATPP00009	N. 50 CASSONETTI IN POLIETILENE DA LT. 660 COLORE GIALLO PARTE FT. JCOPLASTIC N. 2913/24.06.08 PR. 1994/08	24/06/2008	2913	JCOPLASTIC SpA	2008A11994	2008	41
	ATPP00010	N. 50 CASSONETTI IN POLIETILENE HD DA LT. 660 COLORE GRIGIO P.FT. JCOPLASTIC N. 2913/24.06.08 PR. 1994/08	24/06/2008	2913	JCOPLASTIC SpA	2008A11994	2008	40
	ATPP00015	N. 10 CASSONETTI IN POLIETILENE HD DA LT. 660 COLORE VERDE FT. JCOPLASTIC N. 3245/15.07.08. PR. 2265/08	15/07/2008	3246	JCOPLASTIC SpA	2008A12265	2008	9
	ATPP00016	N. 1200 BIDONI PLT DA LT. 120 CON COPERCHIO SEMPLICE, RUOTE DIAM. 200 MARRONI P.FATT.HELESI ITALIA SPA N. 178/31.07.08 PR. 2325/08	31/07/2008	178	HELESI ITALIA SRL	2008A12325	2008	273
	ATPP00017	N. 374 BIDONI PLT LT. 120 COLORE VERDE CON COPERCHIO SEMPLICE, RUOTE, DIAM. 200 PARTE FT. HELESI ITALIA SRL N. 178/31.07.08. PR. 2325/08	31/07/2008	178	HELESI ITALIA SRL	2008A12325	2008	80

DESCR_CATEGORIA	COD_CESPITE	DESCR_CESPITE	DATA_FATTURA	NUM_FATTURA	FORNITORE	PROTOCOLLO_INV	ANNO_ACQUISTO	ID_FINANZ. STC
	ATPP00018	N. 895 BIDONI PLT DA LT. 120 COLORE BIANCHI CON COPERCHIO SEMPLICE, RUOTE, DIAM 200 PARTE FT. HELESI ITALIA SRL N. 178/31.07.08 PR. 2325/08	31/07/2008	178	HELESI ITALIA SRL	2008A12325	2008	526
	ATPP00019	N. 626 BIDONI PLT LT. 120, COLORE VERDE, COPERCHIO SEMPLICE, RUOTE, DIAM. 200 PARTE FT. HELESI ITALIA SRL N. 178/31.07.08 PR. 2325	31/07/2008	178	HELESI ITALIA SRL	2008A12325	2008	327
	ATPP00020	N. 50 BIDONI PLT LT 120 GRIGIO, COPERCHIO SEMPLICE, RUOTE, DIAM. 200 PARTE FT. HELESI ITALIA SRL N. 178/31.07.08 PR. 2325	31/07/2008	178	HELESI ITALIA SRL	2008A12325	2008	31
	ATPP00022	N. 100 BIDONI IN POLIETILENE HD DA LT. 240 COLORE MARRONE P.FT. JCOPLASTIC SPA N. 3249/15.07.08R. 2327	15/07/2008	3249	JCOPLASTIC SpA	2008A12327	2008	38
	ATPP00023	N. 600 BIDONI IN POLIETILENE HD DA LT. 240 COLORE BIANCO P.FT. JCOPLASTIC SPA N. 3249/15.07.08 PR. 2327	15/07/2008	3249	JCOPLASTIC SpA	2008A12327	2008	473
	ATPP00024	N. 750 BIDONE IN POLIETILENE HD DA LT. 240 COLORE GRIGIO FT.JCOPLSTIC SPA N. 3250/15.07.08 PR. 2328	15/07/2008	3250	JCOPLASTIC SpA	2008A12328	2008	596
	ATPP00025	N. 600 BIDONI IN POLIETILENE HD DA LT. 240 COLORE VERDE FT. JCOPLASTIC SPA N. 3251/15.07.08 PR. 2329	15/07/2008	3251	JCOPLASTIC SpA	2008A12329	2008	498
	ATPP00026	N. 224 BIDONI IN POLIETILENE HD DA LT. 360 GRIGIO FT. JCOPLASTIC SPA N. 3561/23.07.08 PR. 2330	23/07/2008	3561	JCOPLASTIC SpA	2008A12330	2008	153
	ATPP00027	N. 200 BIDONI MINIMAX DA LT. 50 COLORE GRIGIO CON ANTIRANDAGISMO FT. MATTIUSSI ECOLOGICA SRL N. 855/31.07.08 PR. 2448	31/07/2008	855	MATTIUSSI ECOLOGIA srl	2008A12448	2008	183
	ATPP00028	N. 1 CARRELLO ELEVATORE FLASH 4.16 AC FT. ICM SRL CARRELLI ELEVATORI N. VVC 442/30.06.08 PR. 2157	30/06/2008	28000442	ICM S.r.l. CARRELLI ELEVATORI	2008A12157	2008	1
	ATPP00029	N. 15 CONTENITORI LT. 240 MARRONE 2 RUOTE PRESA PETTINE FT. TECNO-MEK SRL N. 162/05.09.08 PR. 2834/08	05/09/2008	162	TECNO-MEK srl	2008A12834	2008	5
	ATPP00030	N. 1027 BIDONI PLT LT. 240 COP.SEMPLIF.RUOTE DIAM.200 FATT.HELESI N. 193/31/08/08 PR. 2797/08	31/08/2008	193	HELESI ITALIA SRL	2008A12797	2008	772
	ATPP00031	N. 2373 BIDONE PLT LT. 240 COP.SEMPLIC.RUOTE DIAM.200 PARTE FT. HELESI ITALIA SRL N. 202/26/09/08 PR. 2952/08	26/09/2008	202	HELESI ITALIA SRL	2008A12952	2008	1993
	ATPP00032	N. 105 BIDONI PLT LT. 120 COPERCHIO SEMPLICE, UOTE DIAM. 200 PARTE FT. HELESI ITALIA SRL N. 202/26.09.08 PR. 2952/08	26/09/2008	202	HELESI ITALIA SRL	2008A12952	2008	40
	ATPP00033	N. 25 CASSONETTI IN POLIETILENE C/PEDALE DA LT. 1100 GIALLI PARTE Fattura EUROSINTEX N. 1216 29/10/2008 2008 A1 3598	29/10/2008	1216	EUROSINTEX srl	2008A13598	2008	19
	ATPP00034	N. 25 CASSONETTI IN POLIETILENE C/COPERCHIO DA LT. 1100 BIANCHI PARTE Fattura EUROSINTEX N. 1216 29/10/2008 2008 A1 3598	29/10/2008	1216	EUROSINTEX srl	2008A13598	2008	7
	ATPP00035	N. 200 BIDONI Minimax 50 LT. Fattura MATTIUSSI ESOLOGICA SRL N. 1148 31/10/2008 2008 A1 3601	31/10/2008	1148	MATTIUSSI ECOLOGIA srl	2008A13601	2008	196
	ATPP00036	N. 100 CASSONETTI IN POLIETILENE HD DA LT. 660 GRIGI Fattura JCOPLASTIC N. 5420 06/11/2008 2008 A1 3701	06/11/2008	5420	JCOPLASTIC SpA	2008A13701	2008	73
	ATPP00037	N. 50 CASSONETTI IN POLIETILENE HD DA LTL 660 GIALLI PARTE Fattura JCOPLASTIC N. 5421 06/11/2008 2008 A1 3702	06/11/2008	5421	JCOPLASTIC SpA	2008A13702	2008	47
	ATPP00038	N. 50 CASSONETTI IN POLIETILENE HD DA LT. 660 BIANCHI PARTE FT. JCOPLASTIC N. 5421/6.11.08 PR. 3702	06/11/2008	5421	JCOPLASTIC SpA	2008A13702	2008	47
	ATPP00039	N. 75 CASSONETTI IN POLIETILENE HD DA LT. 1100 Fattura JCOPLASTIC N. 422 06/11/2008 2008 A1 3703	06/11/2008	5422	JCOPLASTIC SpA	2008A13703	2008	69
	ATPP00040	N. 25 CONTENITORI IN POLIETILENE HD LT. 1100 GIALLI PARTE Fattura JCOPLASTIC N. 5706 24/11/2008 2008 A1 3752	24/11/2008	5706	JCOPLASTIC SpA	2008A13752	2008	16
	ATPP00041	N. 96 CONTENITORI IN POLIETILENE HD GRIGIO SCURO LT. 1100 PARTE FT. JCOPLASTIC N. 5706/24.11.08 PR. 3752/08	24/11/2008	5706	JCOPLASTIC SpA	2008A13752	2008	35
	ATPP00043	N. 30 CONTENITORI LT. 240 MARRONE A 2 RUOTE C/REGGISACCO FT. TECNO MEK SRL N. 58/21.4.08 PR. 1233	21/04/2008	58	TECNO-MEK srl	2008A11233	2008	30
	ATPP00044	N. 20 CONTENITORI LT. 240 MARRONE C/2 RUOTE PARTE FT. TECNOMEK N. 67/26.5.08 PR. 1491/08	26/05/2008	67	TECNOMEK	2008A11491	2008	20
	ATPP00045	N. 10 CONTENITORI LT. 120 BIANCO 2 RUOTE PARTE FT. TECNO-MEK N. 67/20.5.08 PR. 1491/08	26/05/2008	67	TECNO-MEK srl	2008A11491	2008	10

CODICE_CATEGORIA	COD_CESPITE	DESCR_CESPITE	DATA_FATTURA	NUM_FATTURA	FORNITORE	PROTOCOLLO_IVA	ANNO_ACQUISTO	QTA_TRATTATA
	ATPP00046	N. 5 CONTENITORI LT. 120 AZZURRO 2 RUOTE PARTE FT. TECNO-MEK N. 67/26.5.08 PR. 1491/08	26/05/2008	67	TECNO-MEK srl	2008A11491	2008	5
	ATPP00048	N. 3100 CASSONETTI LT. 70 ECOBIG GRIGIO RAL 7016 FT. EUROSINTEX N. 680/27.6.08 PR. 1872/08	27/06/2008	680	EUROSINTEX	2008A11872	2008	2891
	ATPP00049	N. 3500 CONTENITORI MINIMAX 35 LT. MARRONE ANTIRANDAGISMO FT. MATIUSSI ECOLOGICA N. 733/25.7.08 PR. 2208/08	25/07/2008	733	MATTIUSSI ECOLOGICA SRL	2008A12208	2008	3420
	ATPP00050	N. 30 CASSONETTI IN POLIETILENE HD DA LT. 660 VERDE FT. JCOPLASTIC N. 0003247/15.7.08 PR. 2264/08	15/07/2008	3247	JCOPLASTIC SPA	2008A12264	2008	7
	ATPP00051	N. 140 BIDONE IN POLIETILENE DA LT. 120(VERDE,BIANCHI, BLU) FT. JCOPLASTIC SPA N. 3247/15.7.08 PR. 2264/08	15/07/2008	3247	JCOPLASTIC SpA	2008A12264	2008	136
	ATPP00052	N. 600 contenitori MINIMAX 50 L GRIGI PARTE FT. MATTIUSSI ECOLOGICA SPA N. 104 30/01/2009 2009 A1 166	30/01/2009	104	MATTIUSSI ECOLOGIA srl	2009A1168	2009	590
	ATPP00053	N. 24 CASSONETTI IN POLIETILENE HD VERDI LT.660 FT. JCOPLASTIC SPA N. A0000280 31/01/2009 2009 A1 320	31/01/2009	A0000280	JCOPLASTIC SpA	2009A1320	2009	24
	ATPP00054	N. 50 BIDONI IN POLIETILENE HD LT360 VERDI PARTE FT. JCOPLASTIC N. A000224/08 PR.321/09	29/01/2009	A0000224	JCOPLASTIC SpA	2009A1321	2009	20
	ATPP00055	N. 1050 BIDONI IN POLIETILENE HD LT360 GRIGIO PARTE FT. JCOPLASTIC N. A000224/08PR. 321/09	29/01/2009	A0000224	JCOPLASTIC SpA	2009A1321	2009	532
	ATPP00056	N. 200 BIDONI IN POLIETILENE HD LT360 GIALLI PARTE FT. JCOPLASTIC N. A000224/08 PR. 321/09	29/01/2009	A0000224	JCOPLASTIC SpA	2009A1321	2009	82
	ATPP00057	N. 650 BIDONI IN POLIETILENE HD LT360 BIANCO PARTE FT.JCOPLASTIC N.000068/09 PR. 322/09	15/01/2009	A0000068	JCOPLASTIC SpA	2009A1322	2009	356
	ATPP00058	N. 50 BIDONI IN POLIETILENE HD LT360 GRIGIO PARTE FT.JCOPLASTIC N.000068/09 PR. 322/09	15/01/2009	A0000068	JCOPLASTIC SpA	2009A1322	2009	22
	ATPP00059	N. 350 BIDONI IN POLIETILENE HD LT. 660 BIANCO PARTE FT.JCOPLASTIC N. 0000225 29/01/2009 2009 A1 324	29/01/2009	A0000225	JCOPLASTIC SpA	2009A1324	2009	298
	ATPP00060	N. 150 BIDONI IN POLIETILENE HD LT. 660 GIALLI PARTE FT.JCOPLASTIC N. 0000225 29/01/2009 2009 A1 324	29/01/2009	A0000225	JCOPLASTIC SpA	2009A1324	2009	127
	ATPP00061	N. 100 BIDONI IN POLIETILENE HD LT. 660 GRIGI PARTE FT. JCOPLASTIC SPA N. 0000225 29/01/2009 2009 A1 324	29/01/2009	A0000225	JCOPLASTIC SpA	2009A1324	2009	71
	ATPP00062	N.26 BIDONI IN POLIETILENE HD LT. 660 VERDI PARTE FT.JCOPLASTIC SPA N. 0000225 29/01/2009 2009 A1 324	29/01/2009	A0000225	JCOPLASTIC SpA	2009A1324	2009	24
	ATPP00063	N. 1000 BIDONI PLT LT240 ruote diam 200 parte Fattura HELESI ITALIA SRL N. 17 30/01/2009 2009 A1 326	30/01/2009	17	HELESI ITALIA SRL	2009A1326	2009	562
	ATPP00064	N. 450 BIDONI PLT LT120 COPSEMPL.RUOTE DIAM. 200 PARTE Fattura HELESI ITALIA SRL N. 17 30/01/2009 2009 A1 326	30/01/2009	17	HELESI ITALIA SRL	2009A1326	2009	434
	ATPP00065	N.1700 BIDONI PLT LT. 120 MARRONE FT. HELESI ITALIA SRL N. 35 27/02/2009 2009 A1 500	27/02/2009	35	HELESI ITALIA SRL	2009A1500	2009	1517
	ATPP00067	N. 100 BIDONI IN POLIETILENE HD LT 240 MARRONI Fattura JCOPLASTIC SPA N. 943 30/03/2009 2009 A1 1290	30/03/2009	943	JCOPLASTIC SpA	2009A11290	2009	46
	ATPP00068	N.1140 ECOBOX lt. 35 MARRONI Fattura EUROSINTEX SRL N. 508 28/04/2009 2009 A1 1392	28/04/2009	508	EUROSINTEX srl	2009A11392	2009	1103
	ATPP00070	N. 150 BIDONI IN POLIETILENE HD DA LT. 660 GRIGI Fattura JCOPLASTIC SPA N. 0001153 07/04/2009 2009 A1 1563	07/04/2009	0001153	JCOPLASTIC SpA	2009A11563	2009	73
	ATPP00071	N. 202 BIDONI IN POLIETILENE HD DA LT. 660 GIALLI Fattura JCOPLASTIC SPA N. 0001163 08/04/2009 2009 A1 1565	08/04/2009	0001163	JCOPLASTIC SpA	2009A11565	2009	176
	ATPP00072	N. 98 BIDONI IN POLIETILENE HD DA LT. 660 GIALLI PARTE Fattura JCOPLASTIC SPA N. 0001245 16/04/2009 2009 A11566	16/04/2009	0001245	JCOPLASTIC SpA	2009A11566	2009	98
	ATPP00073	N. 200 BIDONI IN POLIETILENE HD DA LT. 660 BIANCHI PARTE Fattura JCOPLASTIC SPA N. 0001245 16/04/2009 2009 A1 156	16/04/2009	0001245	JCOPLASTIC SpA	2009A11566	2009	168
	ATPP00074	N. 380 BIDONI IN POLIETILENE HD DA LT. 660 GIALLI PARTE Fattura JCOPLASTIC SPA N. 0001503 30/04/2009 2009 A11669	30/04/2009	0001503	JCOPLASTIC SpA	2009A11669	2009	343
	ATPP00075	N. 60 BIDONI IN POLIETILENE HD DA LT.660 GRIGI PARTE Fattura JCOPLASTIC SPA N. 0001503 30/04/2009 2009 A1 166	30/04/2009	0001503	JCOPLASTIC SpA	2009A11669	2009	57

DESCR_CATEGORIA	COD_CESPITE	DESCR_CESPITE	DATA_FATTURA	NUM_FATTURA	FORNITORE	PROTOCOLLO_IVA	ANNO_ACQUISTO	QTA_FINALE
	ATPP00076	N. 150 BIDONI IN POLIETILENE HD DA LT.660 GRIGI PARTE FT. JCOPLASTIC SPA N. 1323 27/04/2009 2009 A1 1670	27/04/2009	1323	JCOPLASTIC SpA	2009A11670	2009	147
	ATPP00077	N. 100 BIDONI IN POLIETILENE HD DA LT.660 BIANCHI PARTE FT. JCOPLASTIC SPA N. 1323 27/04/2009 2009 A1 1670	27/04/2009	1323	JCOPLASTIC SpA	2009A11670	2009	100
	ATPP00078	N. 100 BIDONI IN POLIETILENE LT. 660 BIANCHI PARTE Fattura JCOPLASTIC SPA N. 1324 27/04/2009 2009 A1 1671	27/04/2009	1324	JCOPLASTIC SpA	2009A11671	2009	97
	ATPP00079	N. 322 BIDONI IN POLIETILENE LT. 660 GIALLI PARTE Fattura JCOPLASTIC SPA N. 1324 27/04/2009 2009 A1 1671	27/04/2009	1324	JCOPLASTIC SpA	2009A11671	2009	319
	ATPP00080	N. 400 bidoni IN POLIETILENE HD DA LT. 360 GIALLI PARTE Fattura JCOPLASTIC SPA N. 1327 27/04/2009 2009 A1 1672	27/04/2009	1327	JCOPLASTIC SpA	2009A11672	2009	245
	ATPP00081	N. 1000 bidoni IN POLIETILENE HD DA LT. 360 GRIGI PARTE Fattura JCOPLASTIC SPA N. 1327 27/04/2009 2009 A1 1672	27/04/2009	1327	JCOPLASTIC SpA	2009A11672	2009	622
	ATPP00082	N. 360 bidoni IN POLIETILENE HD DA LT. 360 BIANCHI PARTE Fattura JCOPLASTIC SPA N. 1327 27/04/2009 2009 A1 1672	27/04/2009	1327	JCOPLASTIC SpA	2009A11672	2009	282
	ATPP00083	N. 10 bidoni IN POLIETILENE HD DA LT. 360 MARRONI PARTE Fattura JCOPLASTIC SPA N. 1327 27/04/2009 2009 A1 1672	27/04/2009	1327	JCOPLASTIC SpA	2009A11672	2009	6
	ATPP00084	N. 10 bidoni IN POLIETILENE HD DA LT. 360 VERDI PARTE Fattura JCOPLASTIC SPA N. 1327 27/04/2009 2009 A1 1672	27/04/2009	1327	JCOPLASTIC SpA	2009A11672	2009	6
	ATPP00085	N. 500 Bidoni IN POLIETILENE HD DA LT. 360 BIANCHI PARTE Fattura JCOPLASTIC SPA N. 1325 27/04/2009 2009 A1 1673	27/04/2009	1325	JCOPLASTIC SpA	2009A11673	2009	308
	ATPP00086	N. 500 Bidoni IN POLIETILENE HD DA LT. 360 GRIGI PARTE Fattura JCOPLASTIC SPA N. 1325 27/04/2009 2009 A1 1673	27/04/2009	1325	JCOPLASTIC SpA	2009A11673	2009	196
	ATPP00087	N. 500 Bidoni IN POLIETILENE HD DA LT. 360 GIALLIA PARTE Fattura JCOPLASTIC SPA N. 1325 27/04/2009 2009 A1 1673	27/04/2009	1325	JCOPLASTIC SpA	2009A11673	2009	249
	ATPP00088	N. 50 Bidoni IN POLIETILENE HD DA LT. 360 MARRONE PARTE Fattura JCOPLASTIC SPA N. 1325 27/04/2009 2009 A1 1673	27/04/2009	1325	JCOPLASTIC SpA	2009A11673	2009	33
	ATPP00089	N. 420 bidoni IN POLIETILENE HD DA LT. 360 GRIGIO Fattura JCOPLASTIC N. 1326 27/04/2009 2009 A1 1674	27/04/2009	1326	JCOPLASTIC SpA	2009A11674	2009	280
	ATPP00090	N. 40 Bidoni LT240 con ruote da 200 mm Marroni parte Fattura MATTIUSSI ECOLOGIA SPA N. 401 30/04/2009 2009 A1 1685	30/04/2009	401	MATTIUSSI ECOLOGIA srl	2009A11685	2009	30
	ATPP00092	N. 600 CONTENITORI CON RUOTE 200 MM DA LT.240 GRIGI / Fattura MATTIUSSI 465 30/04/2009 2009 A1 1686	30/04/2009	465	MATTIUSSI ECOLOGIA srl	2009A11686	2009	565
	ATPP00093	N. 70 CONTENITORI CON RUOTE 200 MM DA LT.240 MARRONI / Fattura 465 30/04/2009 2009 A1 1686	30/04/2009	465	MATTIUSSI ECOLOGIA srl	2009A11686	2009	70
	ATPP00094	N. 400 CONTENITORI CON RUOTE 200 MM DA LT.240 VERDI / Fattura 465 30/04/2009 2009 A1 1686	30/04/2009	465	MATTIUSSI ECOLOGIA srl	2009A11686	2009	244
	ATPP00095	N. 100 CONTENITORI L. 1100 BIANCHI C/FRENO PARTE Fattura MATTIUSSI ECOLOGICA N. 466 30/04/2009 2009 A1 1688	30/04/2009	466	MATTIUSSI ECOLOGIA srl	2009A11688	2009	77
	ATPP00096	N.150 CONTENITORI L. 1100 GIALLI PARTE Fattura MATTIUSSI ECOLOGICA N. 466 30/04/2009 2009 A1 1688	30/04/2009	466	MATTIUSSI ECOLOGIA srl	2009A11688	2009	138
	ATPP00097	N.100 CONTENITORI LT. 1100 GIALLI PARTE Fattura MATTIUSSI ECOLOGICA N. 466 30/04/2009 2009 A1 1688	30/04/2009	466	MATTIUSSI ECOLOGIA srl	2009A11688	2009	96
	ATPP00098	N.800 CONTENITORI LT 240 MARRONI CON RUOTE 200 MM PARTE Fattura MATTIUSSI ECOLOGICA N. 466 30/04/2009 2009 A1 1688	30/04/2009	466	MATTIUSSI ECOLOGIA srl	2009A11688	2009	798
	ATPP00099	N.100 CONTENITORI LT 240 GRIGI CON RUOTE 200 MM PARTE Fattura MATTIUSSI ECOLOGICA N. 466 30/04/2009 2009 A1 1688	30/04/2009	466	MATTIUSSI ECOLOGIA srl	2009A11688	2009	95
	ATPP00100	N.300 CONTENITORI LT 240 VERDI CON RUOTE 200 MM PARTE Fattura MATTIUSSI ECOLOGICA N. 466 30/04/2009 2009 A1 1688	30/04/2009	466	MATTIUSSI ECOLOGIA srl	2009A11688	2009	265
	ATPP00101	N. 120 CONTENITORI LT. 240 GRIGI CON RUOTE FABR, PARTE FT. MATTIUSSI N. 572 31/05/2009 2009 A1 2038	31/05/2009	572	MATTIUSSI ECOLOGIA srl	2009A12038	2009	118
	ATPP00102	N. 840 Contenitori da LT.120 CON RUOTE marroni Fabriano parte FT. MATTIUSSI ECOLOGICA N. 572 31/05/2009 2009 A1 2038	31/05/2009	572	MATTIUSSI ECOLOGIA srl	2009A12038	2009	767
	ATPP00103	N. 230 Contenitori lt. 120 BIANCO con ruote FABRIANO PARTE FT. MATTIUSSI ECOLOGICA N. 572 31/05/2009 2009 A1 2038	31/05/2009	572	MATTIUSSI ECOLOGIA srl	2009A12038	2009	195

DESCR_CATEGORIA	COD_CESPITE	DESCR_CESPITE	DATA_FATTURA	NUM_FATTURA	FORNITORE	PROTOCOLLO_IVA	ANNO_ACQUISTA	VALORE_NATURALE
	ATPP00104	N. 520 CONTENITORI DA LT.120 CON RUOTE VERDI FAB. PARTE FT. MATTIUSSI ECOLOGICA N. 572 31/05/2009 2009 A1 2038	31/05/2009	572	MATTIUSSI ECOLOGIA srl	2009A12038	2009	482
	ATPP00105	N. 400 CONTENITORI DA LT. 240 BIANCHI CON RUOTE FAB. PARTE FT. MATTIUSSI ECOLOGICA N. FT. 572 31/05/2009 2009 A1 2038	31/05/2009	572	MATTIUSSI ECOLOGIA srl	2009A12038	2009	388
	ATPP00106	N.300 CONTENITORI DA LT 240 CON RUOTE BIANCHI MATTIUSSI FAB FT. 571 1/05/2009 2009 A1 2039	31/05/2009	571	MATTIUSSI ECOLOGIA srl	2009A12039	2009	295
	ATPP00107	N.470 CONTENITORI DA LT.120 BIANCHI CON RUOTE FABR. PARTE FT. MATTIUSSI ECOLOGICA N. FT. 571 31/05/2009 2009 A1 2039	31/05/2009	571	MATTIUSSI ECOLOGIA srl	2009A12039	2009	470
	ATPP00108	N.160 CONTENITORI DA LT.120 MARRONI CON RUOTE FAB PARTE FT. MATTIUSSI ECOLOGICA N. 571 31/05/2009 2009 A1 2039	31/05/2009	571	MATTIUSSI ECOLOGIA srl	2009A12039	2009	159
	ATPP00109	N.300 CONTENITORI DA LT.120 GRIGIO CON RUOTE FABR. PARTE FT. MATTIUSSI ECOLOGICA N. 571 31/05/2009 2009 A1 2039	31/05/2009	571	MATTIUSSI ECOLOGIA srl	2009A12039	2009	287
	ATPP00110	N.200 CONTENITORI DA LT.240 GRIGI CON RUOTE FABR. PARTE FT. MATTIUSSI ECOLOGICA N. 571 31/05/2009 2009 A1 2039	31/05/2009	571	MATTIUSSI ECOLOGIA srl	2009A12039	2009	199
	ATPP00111	N.480 CONTENITORI DA LT.120 VERDE CON RUOTE FAB PARTE FT. MATTIUSSI ECOLOGICA N. 571 31/05/2009 2009 A1 2039	31/05/2009	571	MATTIUSSI ECOLOGIA srl	2009A12039	2009	470
	ATPP00112	N. 48 CONTENITORI GIALLO lt. 660 Fattura JCOPLASTIC SPA N. 181 25/05/2009 2009 A1 2245	25/05/2009	181	JCOPLASTIC SpA	2009A12245	2009	48
	ATPP00113	N. 2160 Ecobox 35lt MARRONE (CERRETO) Fattura EUROSINTEX SRL N. 485 27/04/2009 2009 A1 3026	27/04/2009	485	EUROSINTEX srl	2009A13026	2009	2151
	ATPP00114	N. 500 ecobig LT. 70 GRIGI (CERRETO) Fattura EUROSINTEX SRL N. 483 27/04/2009 2009 A1 3027	27/04/2009	483	EUROSINTEX srl	2009A13027	2009	473
	ATPP00115	N. 1000 ECOBIG DA LR. 70 GRIGIO (cerreto) Fattura EUROSINTEX SRL N.484 27/04/2009 2009 A1 3028	27/04/2009	484	EUROSINTEX srl	2009A13028	2009	1000
	ATPP00116	N. 160 BIDONI IN POLIETILENE BIANCHI hd lt.1100 P.FT. JCOPLASTIC SPA N.003173 31/08/2009 2009 A1 3458	31/08/2009	003173	JCOPLASTIC SpA	2009A13458	2009	99
	ATPP00117	N. 74 BIDONI IN POLIETILENE HD GIALLI DA LT. 1100 P.FT. JCOPLASTIC SPA N. 003173 31/08/2009 2009 A1 3458	31/08/2009	003173	JCOPLASTIC SpA	2009A13458	2009	69
	ATPP00118	N. 660 CONTENITORI CON RUOTE DA 200 MM DA LT. 120 (BIANCHI/MARRONI/VERDE/GIALLO) PARTE FT. MATTIUSSI N. 830 21/09/2009 2009 A1 3644	21/09/2009	830	MATTIUSSI ECOLOGIA srl	2009A13644	2009	623
	ATPP00119	N. 860 CONTENITORI CON RUOTE DA MM. 200 DA LT. 240(MARRONI/BIANCHI/VERDE/GRIGI) PARTE FT. MATTIUSSI N. 830 21/09/2009 2009 A1 3644	21/09/2009	830	MATTIUSSI ECOLOGIA srl	2009A13644	2009	795
	ATPP00120	N.3200 CONTENITORE ECOBOX DA LT 35 Fattura EUROSINTEX N. 1201 17/09/2009 2009 A1 3675	17/09/2009	1201	EUROSINTEX srl	2009A13675	2009	3180
	ATPP00121	N. 560 BIDONI MINIMAX DA LT.50 GRIGI FT. MATTIUSSI ECOLOGICA SPA N. 464 30/04/2009 2009 A1 3806	30/04/2009	464	MATTIUSSI ECOLOGIA srl	2009A13806	2009	551
	ATPP00122	N. 1000 CONTENITORI MINIMAX da lt. 50 GRIGI Fattura MATTIUSSI ECOLOGICA SPA N. 463 30/04/2009 2009 A1 3807	30/04/2009	463	MATTIUSSI ECOLOGIA srl	2009A13807	2009	1000
	ATPP00123	N. 2300 BIDONI MIN.MAX GRIGI da lt. 50 Fattura MATTIUSSI ECOLOGIA SPA N.462 30/04/2009 2009 A1 3808	30/04/2009	462	MATTIUSSI ECOLOGIA srl	2009A13808	2009	2292
	ATPP00125	N. 34 BIDONI IN POLIETILENE HD DA LT. 660 BIANCHI PARTE FT JCOPLASTIC SPA N. 3424 24/09/2009 2009 A1 3927	24/09/2009	3424	JCOPLASTIC SpA	2009A13927	2009	34
	ATPP00126	N. 126 BIDONI IN POLIETILENE HD BIANCHI DA LT. 660 Fattura JCOPLASTIC SPA N. 3234 15/09/2009 2009 A1 3928	15/09/2009	3234	JCOPLASTIC SpA	2009A13928	2009	126
	ATPP00127	N. 26 BIDONI IN POLIETILENE HD DA LT. 1100 GIALLI FT. JCOPLASTIC SPA N. 3232 15/09/2009 2009 A1 3929	15/09/2009	3232	JCOPLASTIC SpA	2009A13929	2009	25
	ATPP00128	N. 160 BIDONI IN POLIETILENE HD DA LT. 660 GRIGI FT. JCOPLASTIC SPA N. 3233 15/09/2009 2009 A1 3930	15/09/2009	3233	JCOPLASTIC SpA	2009A13930	2009	116
	ATPP00130	N.200 BIDONI IN POLIETILENE HD DA LT. 360 BIANCHI PARTE FT. JCOPLASTIC SPA N.3423 24/09/2009 2009 A1 3931	24/09/2009	3423	JCOPLASTIC SpA	2009A13931	2009	100
	ATPP00135	N. 95 CONTENITORI LT.360 BIANCO CON RUOTE 200 MM Fattura MATTIUSSI ECOLOGIA SPA N.199 26/02/2010 2010 A1 675	26/02/2010	199	MATTIUSSI ECOLOGIA srl	2010A1675	2010	86

DESCR_CATEGORIA	COD_CESPITE	DESCR_CESPITE	DATA_FATTURA	NUM_FATTURA	FORNITORE	PROTOCOLLO_IVA	ANNO_PROTOCOLLO	DATA_FINALE
	ATPP00136	N. 400 BIDONI LT. 240 MARRONE C/RUOTE 200 MM PARTE Fattura MATTIUSSI ECOLOGICA N. 183 26/02/2010 2010 A1 676	26/02/2010	183	MATTIUSSI ECOLOGIA srl	2010A1676	2010	377
	ATPP00137	N. 30 CONTENITORI LT.360 MARRONE CON RUOTE DA 200 MM PARTE Fattura MATTIUSSI ECOLOGICA SPA N. 183 26/02/2010 2010 A1 676	26/02/2010	183	MATTIUSSI ECOLOGIA srl	2010A1676	2010	23
	ATPP00138	N. 400 CONTENITORI DA LT. 120 MARRONI CON RUOTE DA 200 MM PARTE Fattura MATTIUSSI ECOLOGICA SPA N.183 26/02/2010 2010 A1 676	26/02/2010	183	MATTIUSSI ECOLOGIA srl	2010A1676	2010	357
	ATPP00139	N. 300 CONTENITORI DA LT 120 VERDI CON RUOTE DA 200 MM PARTE Fattura MATTIUSSI ECOLOGIA SPA N.186 26/02/2010 2010 A1 677	26/02/2010	186	MATTIUSSI ECOLOGIA srl	2010A1677	2010	281
	ATPP00140	N. 250 CONTENITORI DA LT 240 VERDI CON RUOTE DA 200 MM PARTE Fattura MATTIUSSI ECOLOGICA SPA N.186 26/02/2010 2010 A1 677	26/02/2010	186	MATTIUSSI ECOLOGIA srl	2010A1677	2010	122
	ATPP00141	N. 100 CASSONETTO IN POLIETILENE HD DA LT1100 GIALLI Fattura JCOPLASTIC SPA N. 512 25/02/2010 2010 A1 681	25/02/2010	512	JCOPLASTIC SpA	2010A1681	2010	88
	ATPP00142	N. 100 CASSONETTI IN POLIETILENE HD DA LT. 1100 BIANCHI Fattura JCOPLASTIC SPA N. 386 12/02/2010 2010 A1 682	12/02/2010	386	JCOPLASTIC SpA	2010A1682	2010	66
	ATPP00143	N. 100 CASSONETTI IN POLIETILENE DA LT. 1100 GRIGIO SCURO Fattura JCOPLASTIC SPA N.385 12/02/2010 2010 A1 683	12/02/2010	385	JCOPLASTIC SpA	2010A1683	2010	25
	ATPP00144	N. 205 CONTENITORI L. 360 BIANCHI CON RUOTE DA MM 200 Fattura MATTIUSSI ECOLOGICA SPA N. 424 30/04/2010 2010 A1 1487	30/04/2010	424	MATTIUSSI ECOLOGIA srl	2010A11487	2010	203
	ATPP00145	N.108 CASSONETTI IN POLIETILENE HD LT.1100 GRIGI PARTE FT. 2010JCOPLASTIC SPA N. 2670 26/07/2010 2010 A1 2686	26/07/2010	2670	JCOPLASTIC SpA	2010A12686	2010	63
	ATPP00146	N.120 CASSONETTI IN POLIETILENE HD BIANCHI LT.1100 PARTE FT.JCOPLASTIC SPA N. 2670 26/07/2010 2010 A1 2686	26/07/2010	2670	JCOPLASTIC SpA	2010A12686	2010	101
	ATPP00147	N. 50 CASSONETTI IN POLIETILENE HD DA LT.1100 GIALLI PARTE FT. JCOPLASTIC SPA N. 2670 26/07/2010 2010 A1 2686	26/07/2010	2670	JCOPLASTIC SpA	2010A12686	2010	45
	ATPP00149	N. 80 BIDONI IN POLIETILENE HD DA LT. 240 BIANCHI Fattura JCOPLASTIC SPA N. 3323 22/09/2010 2010 A1 3383	22/09/2010	3323	JCOPLASTIC SpA	2010A13383	2010	72
	ATPP00150	N. 175 BIDONI LT. 120 MARRONI CON RUOTE DA MM. 200 P. FT. MATTIUSSI ECOLOGIA SPA N. 578 31/05/2011 2011 A1 1738	31/05/2011	578	MATTIUSSI ECOLOGIA srl	2011A11738	2011	163
	ATPP00151	N. 170 BIDONI LT.240 MARRONI CON TUOTE MM. 200 P. FT. MATTIUSSI ECOLOGIA SPA N. 578 31/05/2011 2011 A1 1738	31/05/2011	578	MATTIUSSI ECOLOGIA srl	2011A11738	2011	167
	ATPP00152	N. 500 CONTENITORI DA LT. 240 MARRONE CON RUOTE DA MM. 200 Fattura MATTIUSSI ECOLOGIA SPA N. 874 31/07/2011 2011 A1 2351	31/07/2011	874	MATTIUSSI ECOLOGIA srl	2011A12351	2011	459
	ATPP00153	N. 300 CONTENITORI DA LT 120 MARRONE CON RUOTE DA 200 MM PARTE Fattura MATTIUASSI ECOLOGIA N. 956 31/07/2011 2011 A1 2352	31/07/2011	956	MATTIUSSI ECOLOGIA srl	2011A12352	2011	243
	ATPP00154	N. 1550 Contenitori MINIMAX LT 35 MARRONI PARTE Fattura MATTIUSSI ECOLOGIA SPA N. 873 31/07/2011 2011 A1 2350	31/07/2011	873	MATTIUSSI ECOLOGIA srl	2011A12350	2011	1535
	ATPP00155	N. 100 CASSONETTI IN POLIETILENE HD LT.1100 BIANCHI PARTE FT. JCOPLASTIC SPA N. 2578 27/07/2011 2011 A1 2578	27/07/2011	2578	JCOPLASTIC SpA	2011A12578	2011	93
	ATPP00156	N. 100 CASSONETI IN POLIETILENE HD DA LT.1100 GIALLI PARTE FT. JCOPLASTIC SPA N. 2578 27/07/2011 2011 A1 2578	27/07/2011	2578	JCOPLASTIC SpA	2011A12578	2011	93
	ATPP00157	N. 100 CASSONETTI IN POLIETILENE HD DA LT.1100 GRIGI PARTE Fattura JCOPLASTIC SPA N. 2578 27/07/2011 2011 A1 2578	27/07/2011	2578	JCOPLASTIC SpA	2011A12578	2011	17
	ATPP00158	N. 50 BIDONI IN POLIETILENE HD DA LT.120 VERDE P.F.T 2732 JCOPLASTIC SPA N. 30/07/2011 2011 A1 2579	30/07/2011	2732	JCOPLASTIC SpA	2011A12579	2011	43
	ATPP00160	N.150 BIDONI IN POLIETILENE HD DA LT.360 GIALLI P.FATT. JCOPLASTIC SPA N. 2732 30/07/2011 2011 A1 2579	30/07/2011	2732	JCOPLASTIC SpA	2011A12579	2011	140
	ATPP00161	N.100 BIDONI IN POLIETILENE HD DA LT.360 BIANCHI P.FATT. JCOPLASTIC SPA N. 2732 30/07/2011 2011 A1 2579	30/07/2011	2732	JCOPLASTIC SpA	2011A12579	2011	92
	ATPP00162	N.150 BIDONI IN POLIETILENE HD DA LT.240 GRIGIO P.FATT. JCOPLASTIC SPA N. 2732 30/07/2011 2011 A1 2579	30/07/2011	2732	JCOPLASTIC SpA	2011A12579	2011	112
	ATPP00164	N. 62 BIDONI IN POLIETILENE HD DA LT. 240 BIANCHI P.FATT. JCOPLASTIC SPA N. 2732 30/07/2011 2011 A1 2579	30/07/2011	2732	JCOPLASTIC SpA	2011A12579	2011	29
	ATPP00165	N. 50 BIDONI IN POLIETILENE HD DA LT.120 GRIGIO P.FATT JCOPLASTIC SPA N. 2732 30/07/2011 2011 A1 2579	30/07/2011	2732	JCOPLASTIC SpA	2011A12579	2011	49

DESCR_CATEGORIA	COD_CESPITE	DESCR_CESPITE	DATA_FATTURA	NUM_FATTURA	FORNITORE	PROTOCOLLO_IVA	ANNO_ACQ	QUANTITA' STO.
	ATPP00166	N.60 BIDONI IN POLIETILENE HD DA LT.360 BIANCHI PARTE FT. JCOPLASTIC SPA N. 2733 30/07/2011 2011 A1 2580	30/07/2011	2733	JCOPLASTIC SpA	2011A12580	2011	59
	ATPP00167	N. 75 BIDONI IN POLIETILENE HD DA LT. 240 GRIGIO PARTE FT. JCOPLASTIC SPA N. 2733 30/07/2011 2011 A1 2580	30/07/2011	2733	JCOPLASTIC SpA	2011A12580	2011	74
	ATPP00168	N.50 BIDONI IN POLIETILENE HD DA LT.360 GIALLO PARTE FT. JCOPLASTIC SPA N. 2733 30/07/2011 2011 A1 2580	30/07/2011	2733	JCOPLASTIC SpA	2011A12580	2011	50
	ATPP00169	N.75 BIDONI IN POLIETILENE HD DA LT.360 GRIGIO PARTE FT. JCOPLASTIC SPA N. 2733 30/07/2011 2011 A1 2580	30/07/2011	2733	JCOPLASTIC SpA	2011A12580	2011	74
	ATPP00170	N. 150 BIDONI IN POLIETILENE HD DA LT. 240 VERDE PARTE FT. JCOPLASTIC SPA N. 2733 30/07/2011 2011 A1 2580	30/07/2011	2733	JCOPLASTIC SpA	2011A12580	2011	122
	ATPP00171	N. 238 BIDONI IN POLIETILENE HD DA LT. 240 BIANCHI FT. JCOPLASTIC SPA N. 2574 27/07/2011 2011 A1 2581	27/07/2011	2574	JCOPLASTIC SpA	2011A12581	2011	225
	ATPP00172	N. 50 CASSONETTO IN HDPE DA LT. 660 grigio ft. JCOPLASTIC SPA N. 2575 27/07/2011 2011 A1 2582	27/07/2011	2575	JCOPLASTIC SpA	2011A12582	2011	50
	ATPP00173	N. 50 CASSONETTI IN HDPE DA LT. 660 BIANCHI p.ft. JCOPLASTIC SPA N. 2576 27/07/2011 2011 A1 2583	27/07/2011	2576	JCOPLASTIC SpA	2011A12583	2011	50
	ATPP00174	N. 14 CASSONETTI IN HDPE DA LT. 660 grigio p.ft. JCOPLASTIC SPA N. 2576 27/07/2011 2011 A1 2583	27/07/2011	2576	JCOPLASTIC SpA	2011A12583	2011	14
	ATPP00175	N. 36 CASSONETTI HPDE DA LT. 660 GRIGIO p.ft. JCOPLASTIC SPA N. 2576 27/07/2011 2011 A1 2583	27/07/2011	2576	JCOPLASTIC SpA	2011A12583	2011	36
	ATPP00176	N. 50 CASSONETTI IN POLIETILENE HD DA lt. 1100 grigi p.ft. JCOPLASTIC SPA N. 2577 27/07/2011 2011 A1 2584	27/07/2011	2577	JCOPLASTIC SpA	2011A12584	2011	42
	ATPP00177	N. 70 CASSONETTI IN POLIETILENE HD DA lt. 1100 bianchi p.ft. JCOPLASTIC SPA N. 2577 27/07/2011 2011 A1 2584	27/07/2011	2577	JCOPLASTIC SpA	2011A12584	2011	70
	ATPP00178	N. 50 CASSONETTI IN POLIETILENE HD DA lt.1100 gialli p.ft. JCOPLASTIC SPA N. 2577 27/07/2011 2011 A1 2584	27/07/2011	2577	JCOPLASTIC SpA	2011A12584	2011	50
	ATPP00179	N. 30 CASSONETTI IN HDPE DA LT 660 BIANCHI Fattura JCOPLASTIC SPA N. 0002932 29/08/2011 2011 A1 280	29/08/2011	0002932	JCOPLASTIC SpA	2011A12805	2011	30
	ATPP00180	N. 196 BIDONI IN POLIETILENE HD DA LT 240 VERDE Fattura JCOPLASTIC SPA N. 2931 29/08/2011 2011 A1 2806	29/08/2011	2931	JCOPLASTIC SpA	2011A12806	2011	196
	ATPP00181	N.74 cassonetti IN POLIETILENE da 1100lt GRIGI Fattura JCOPLASTC N. 1084 26/04/2012 2012 A1 1421	26/04/2012	1084	JCOPLASTIC SpA	2012A11421	2012	47
	ATPP00182	N. 70 Bidoni lt240 IN POLIETILENE VERDE Fattura JCOPLASTIC N.1083 26/04/2012 2012 A1 1422	26/04/2012	1083	JCOPLASTIC SpA	2012A11422	2012	65
	ATPP00183	N. 200 BIDONI IN POLIETILENE VERDI DA LT. 240 P.Fattura JCOPLASTIC SPA N. 1082 26/04/2012 2012 A1 1423	26/04/2012	1082	JCOPLASTIC SpA	2012A11423	2012	174
	ATPP00184	N.950 BIDONI IN POLIETILENE LT. 240 (GRIGI-BIANCHI) P. Fattura JCOPLASTIC SPA N. 1081 26/04/2012 2012 A1 1424	26/04/2012	1081	JCOPLASTIC SpA	2012A11424	2012	950
	ATPP00187	N. 140 cassonetti IN POLIETILENE HD lt1100 (120 GIALLI E 20 BIANCHI) Fattura JCOPLASTIC SPA N. 1405 23/05/2012 2012 A1 1817	23/05/2012	1405	JCOPLASTIC SpA	2012A11817	2012	126
	ATPP00190	N.390 cassonetti IN POLIETILENE lt. 240 (gialli-bianchi-grigi) p. Fattura JCOPLASTIC SPA N. 1396 23/05/2012 2012 A1 1820	23/05/2012	1396	JCOPLASTIC SpA	2012A11820	2012	6
	ATPP00191	N. 50 Cassonetti IN POLIETILENE GRIGI DA LT. 660 Fattura JCOPLASTIC SPA N. 1402 23/05/2012 2012 A1 1821	23/05/2012	1402	JCOPLASTIC SpA	2012A11821	2012	50
	ATPP00192	N. 50 Cassonetti IN HDPE DA LT. 660 GRIGIO Fattura JCOPLASTIC SPA N. 1400 23/05/2012 2012 A1 1822	23/05/2012	1400	JCOPLASTIC SpA	2012A11822	2012	42
	ATPP00194	N. 25 CASSONETTI IN POLIETILENE DA LT. 1100 BIANCHI Fattura JCOPLASTIC SPA N. 1547 30/05/2012 2012 A1 1824	30/05/2012	1547	JCOPLASTIC SpA	2012A11824	2012	21
	ATPP00195	N.130 cassonetti DA LT. 660 IN POLIETILENE BIANCHI E GIALLI P. Fattura JCOPLASTIC SPA N. 1398 23/05/2012 2012 A1 1825	23/05/2012	1398	JCOPLASTIC SpA	2012A11825	2012	37
	ATPP00196	N. 150 BIDONI IN POLIETILENE HD LT. 360 (70 BIANCHI+80 GIALLI) Fattura JCOPLASTIC SPA N. 1399 23/05/2012 2012 A1 1826	23/05/2012	1399	JCOPLASTIC SpA	2012A11826	2012	149
	ATPP00197	N. 320 BIDONI IN POLIETILENE HD LT. 360 (250 BIANCHI+70 GIALLI) Fattura JCOPLASTIC SPA N. 1397 23/05/2012 2012 A1 1827	23/05/2012	1397	JCOPLASTIC SpA	2012A11827	2012	267

DESCR_CATEGORIA	COD_CESPITE	DESCR_CESPITE	DATA_FATTURA	NUM_FATTURA	FORNITORE	PROTOCOLLO_IVA	ANNO_ACQUI	QTA_FINALE STO
	ATPP00198	N. 100 CONTENITORI MARRONI 120 CON RUOTE DA MM 200 Fattura MATTIUSSI ECOLOGICA SPA N. 1/105 22/06/2012 2012 A1 2127	22/06/2012	1/105	MATTIUSSI ECOLOGIA srl	2012A12127	2012	100
	ATPP00199	N. 50 contenitori MARRONI LT. 240 CON RUOTE 200 MM P. Fattura MATTIUSSI ECOLOGICA SPA N. 1/105 22/06/2012 2012 A1 2127	22/06/2012	1/105	MATTIUSSI ECOLOGIA srl	2012A12127	2012	42
	ATPP00200	N. 150 CONTENITORI MARRONI LT. 240 RUOTE 200 MM P.Fattura MATTIUSSI ECOLOGICA SPA N. 649 29/06/2012 2012 A1 2173	29/06/2012	649	MATTIUSSI ECOLOGIA srl	2012A12173	2012	94
	ATPP00201	N. 150 CONTENITORE LT. 120 MARRONE RUOTE 200 MM P. Fattura MATTIUSSI ECOLOGICA SPA N. 649 29/06/2012 2012 A1 2173	29/06/2012	649	MATTIUSSI ECOLOGIA srl	2012A12173	2012	133
	ATPP00202	N. 150 BIDONI IN POLIETILENE VERDI DA LT. 120 P.Fattura JCOPLASTIC SPA N. 1082 26/04/2012 2012 A1 1423	26/04/2012	1082	JCOPLASTIC SpA	2012A11423	2012	145
	ATPP00203	N.150 BIDONI IN POLIETILENE LT. 120 GRIGI P. Fattura JCOPLASTIC SPA N. 1081 26/04/2012 2012 A1 1424	26/04/2012	1081	JCOPLASTIC SpA	2012A11424	2012	140
	ATPP00206	N.130 cassonetti IN POLIETILENE lt. 120 (gialli-bianchi-grigi) p. Fattura JCOPLASTIC SPA N. 1396 23/05/2012 2012 A1 1820	23/05/2012	1396	JCOPLASTIC SpA	2012A11820	2012	5
	ATPP00208	N.30 cassonetti IN POLIETILENE LT. 660 GRIGI P. Fattura JCOPLASTIC SPA N. 1401 23/05/2012 2012 A1 1823	23/05/1912	1401	JCOPLASTIC SPA	2012A11823	2012	3
	ATPP00210	N.120 CONTENITORI DA LT. 240 MARRONE CON RUOTE 200 MM Fattura MATTIUSSI ECOLOGICA N. 760 31/07/2012 2012 A1 2551	31/07/2012	760	MATTIUSSI ECOLOGIA srl	2012A12551	2012	120
	ATPP00211	N. 20 CONTENITORI DA LT. 120 MARRONI CNO-RUOTE DA 200 MM P. FATTURA MATTIUSSI ECOLOGICA N. 760 31/07/2012 2012 A1 2551	31/07/2012	760	MATTIUSSI ECOLOGIA srl	2012A12551	2012	20
	ATPP00215	N. 120 bidoni lt. 240 in polietilene hd parte Fattura JCOPLASTIC SPA N. 2546 28/08/2012 2012 A1 2998	28/08/2012	2546	JCOPLASTIC SpA	2012A12998	2012	19
	ATPP00218	N. 588 BIDONI IN POLIETILENE HD GIALLO DA LT. 360 Fattura JCOPLASTIC SPA N. 0001840 26/06/2013 2013 A1 2250	26/06/2013	0001840	JCOPLASTIC SpA	2013A12250	2013	562
	ATPP00219	N. 950 CONTENITORI IN POLIETILENE HD LT.1100(BIANCHI GIALLI E GRIGI) Fattura JCOPLASTIC SPA N. 2179 22/07/2013 2013 A1 2822	22/07/2013	2179	JCOPLASTIC SpA	2013A12822	2013	950
	ATPP00220	N. 700 CONTENITORI IN POLIETILENE HD DA Lt. 360 (BIANCHI-GRIGI) Fattura 2177 22/07/2013 2013 A1 2823	22/07/2013	2177	JCOPLASTIC SpA	2013A12823	2013	690
	ATPP00221	N. 1050 CONTENITORI IN POLIETILENE HD DA lt.240(GRIGI-MARRONI-BIANCHI-VERDI) Fattura JCOPLASTIC SPA N. 2176 22/07/2013 2013 A1 2824	22/07/2013	2176	JCOPLASTIC SpA	2013A12824	2013	1044
	ATPP00222	N. 350 CONTENITORI IN POLIETILENE HD (GRIGI-GIALLI E BIANCHI) DA lt.660 Fattura JCOPLASTIC SPA N. 2178 22/07/2013 2013 A1 2825	22/07/2013	2178	JCOPLASTIC SpA	2013A12825	2013	349
	ATPP00223	N. 800 BIDONI IN POLIETILENE HD DA lt. 120 (BIANCHI-GRIGI-GIALLI-VERDI-MARRONI) Fattura JCOPLASTIC SPA N. 2175 22/07/2013 2013 A1 2851	22/07/2013	2175	JCOPLASTIC SpA	2013A12851	2013	790
	ATPP00224	N. 12 BIDONI IN POLIETILENE HD DA lt.360 GIALLI Fattura JCOPLASTIC SPA N. 2174 22/07/2013 2013 A1 2852	22/07/2013	2174	JCOPLASTIC SpA	2013A12852	2013	12
	ATPP00225	N. 100 BIDONI IN POLIETILENE HD DA lt. 240 verdi/grigi ft.JCOPLASTIC SPA N. 1720 31/05/2014 2014 A1 1857	31/05/2014	1720	JCOPLASTIC SpA	2014A11857	2014	100
	ATPP00226	N.140 bidoni lt.120 (marroni e grigi) PARTE Fattura JCOPLASTIC N. 3402 30/09/2014 2014 A1 3419	30/09/2014	3402	JCOPLASTIC SpA	2014A13419	2014	140
	ATPP00227	N.50 bidoni lt.360 GRIGIO p.Fattura JCOPLASTIC SPA N. 3402 30/09/2014 2014 A1 3419	30/09/2014	3402	JCOPLASTIC SpA	2014A13419	2014	50
	ATPP00228	N.204 bidoni lt.240 (MARRONI-GRIGIO-VERDE) p.Fattura JCOPLASTIC SPA N. 3402 30/09/2014 2014 A1 3419	30/09/2014	3402	JCOPLASTIC SpA	2014A13419	2014	204
	ATPP00229	N. 55 CASSONETTI IN POLIETILENE DA LT. 1100 (GRIGI-BIANCHI) Fattura JCOPLASTIC SPA N. 3403 30/09/2014 2014 A1 3420	30/09/2014	3403	JCOPLASTIC SpA	2014A13420	2014	55
	ATPP00230	N. 11 BIDONI IN POLIETILENE HD DA LT. 240 (BIANCHI)Fattura JCOPLASTIC SPA N. 3220 23/09/2014 2014 A1 3422	23/09/2014	3220	JCOPLASTIC SpA	2014A13422	2014	11
	ATPP00231	N. 10 CASSONETTI IN POLIETILENE HD LT. 1100 (BIANCHI) Fattura JCOPLASTIC SPA N. 2395 24/07/2014 2014 A1 3534	24/07/2014	2395	JCOPLASTIC SpA	2014A13534	2014	10
	ATPP00232	N. 35 CASSONETTI IN POLIETILENE HD DA LT. 1100(BIANCHI) Fattura JCOPLASTIC SPA N. 2396 24/07/2014 2014 A1 3535	24/07/2014	2396	JCOPLASTIC SpA	2014A13535	2014	35

DESCR_CATEGORIA	COD_CESPITE	DESCR_CESPITE	DATA_FATTURA	NUM_FATTURA	FORNITORE	PROTOCOLLO_IVA	ANNO_ACQUI	QUANTITA'
	ATPP00233	N. 30 CASSONETTI IN POLIETILENE HD DA LT.660 (BIANCHI) P. FT. JCOPLASTIC SPA N. 2645 31/07/2014 2014 A1 3536	31/07/2014	2645	JCOPLASTIC SpA	2014A13536	2014	30
	ATPP00234	N. 20 CASSONETTI IN POLIETILENE DA LT.1100 (BIANCHI) P. FT. JCOPLASTIC SPA N. 2645 31/07/2014 2014 A1 3536	31/07/2014	2645	JCOPLASTIC SpA	2014A13536	2014	20
	ATPP00235	N. 40 CASSONETTI IN POLIETILENE (GRIGIO+GIALLO) DA LT.1100 P.Fattura JCOPLASTIC SPA N. 2646 31/07/2014 2014 A1 3537	31/07/2014	2646	JCOPLASTIC SpA	2014A13537	2014	40
	ATPP00236	N. 30 CASSONETTI IN POLIETILENE HD DA LT. 660 (GIALLI E BIANCHI) P.Fattura JCOPLASTIC SPA N. 2646 31/07/2014 2014 A1 3537	31/07/2014	2646	JCOPLASTIC SpA	2014A13537	2014	30
	ATPP00237	N. 150 BIDONI IN POLIETILENE (GRIGIO-MARRONE-GIALLO) DA LT. 120 P. FT. JCOPLASTIC SPA N. 2889 26/08/2014 2014 A1 3538	26/08/2014	2889	JCOPLASTIC SpA	2014A13538	2014	150
	ATPP00238	N. 100 BIDONI IN POLIETILENE (GRIGIO E GIALLO) DA LT. 360 P. FT. 2889 26/08/2014 2014 A1 3538	26/08/2014	2889	JCOPLASTIC SpA	2014A13538	2014	100
	ATPP00239	N. 150 BIDONI IN POLIETILENE DA LT. 240 ((GRIGI-VERDI-GIALLI) P. FT. JCOPLASTIC SPA N. 2889 26/08/2014 2014 A1 3538	26/08/2014	2889	JCOPLASTIC SpA	2014A13538	2014	150
	ATPP00240	N.30 CASSONETTI GIALLI DA LT. 1100 P. Fattura JCOPLASTIC SPA N. 2890 26/08/2014 2014 A1 3539	26/08/2014	2890	JCOPLASTIC SpA	2014A13539	2014	30
	ATPP00241	N.197 BIDONI IN POLIETILENE DA LT.120 (MARRONI-BIANCHI-GRIGI-VERDI) P. Fattura JCOPLASTIC SPA N. 2890 26/08/2014 2014 A1 3539	26/08/2014	2890	JCOPLASTIC SpA	2014A13539	2014	197
	ATPP00242	N.200 BIDONI IN POLIETILENE DA LT.360(GIALLI-BIANCHI-GRIGI) P. Fattura JCOPLASTIC SPA N. 2890 26/08/2014 2014 A1 3539	26/08/2014	2890	JCOPLASTIC SpA	2014A13539	2014	200
	ATPP00243	N.15 CASSONETTI IN POLIETILENE DA LT.660 (GRIGIO) P. Fattura JCOPLASTIC SPA N. 2890 26/08/2014 2014 A1 3539	26/08/2014	2890	JCOPLASTIC SpA	2014A13539	2014	15
	ATPP00245	N. 10 bidoni IN POLIETILENE HD DA LT 120 MARRONI P.Fattura JCOPLASTIC SPA N. 3642 16/10/2014 2014 A1 3560	16/10/2014	3642	JCOPLASTIC SpA	2014A13560	2014	10
	ATPP00246	N. 8 bidoni IN POLIETILENE HD DA LT 240 MARRONI P. Fattura JCOPLSTIC SPA N. 3642 16/10/2014 2014 A1 3560	16/10/2014	3642	JCOPLASTIC SpA	2014A13560	2014	8
	ATPP00247	N. 38 bidoni IN POLIETILENE HD DA LT 240 P. Fattura JCOPLASTIC SPA N. 3642 16/10/2014 2014 A1 3560	16/10/2014	3642	JCOPLASTIC SpA	2014A13560	2014	38
	ATPP00248	N. 50 bidoni IN POLIETILENE MARRONI HD DA LT 120 P. Fattura JCOPLASTIC SPA N. 3643 16/10/2014 2014 A1 3561	16/10/2014	3643	JCOPLASTIC SpA	2014A13561	2014	50
	ATPP00249	N. 50 bidoni IN POLIETILENE DA LT. 240 MARRONI P. Fattura JCOPLASTIC SPA N. 3643 16/10/2014 2014 A1 3561	16/10/2014	3643	JCOPLASTIC SpA	2014A13561	2014	50
	ATPP00250	N. 100 bidoni IN POLIETILENE HD DA LT. 240 VERDE P. Fattura JCOPLASTIC SPA N. 3643 16/10/2014 2014 A1 3561	16/10/2014	3643	JCOPLASTIC SpA	2014A13561	2014	100
	ATPP00251	N. 100 bidoni IN POLIETILENE HD DA LT. 360 GRIGIO P. Fattura JCOPLASTIC SPA N. 3643 16/10/2014 2014 A1 3561	16/10/2014	3643	JCOPLASTIC SpA	2014A13561	2014	96
	ATPP00252	N. 40 BIDONI IN POLIETILENE HDPE DA LT. 660 GIALLO P. Fattura JCOPLASTIC SPA N. 4616 22/12/2014 2014 A1 4336	22/12/2014	4616	JCOPLASTIC SpA	2014A14336	2014	40
	ATPP00253	N. 90 BIDONI IN POLIETINEXE HDPE DA LT 240 MARRONE-VERDE E GRIGIO P. FT. JCOPLASTIC SPA N. 4616 22/12/2014 2014 A1 4336	22/12/2014	4616	JCOPLASTIC SpA	2014A14336	2014	90
	ATPP00254	N. 105 BIDONI IN POLIETILENE HDPE DA LT. 360 GIALLO-BIANCO-GRIGIO P.Fattura JCOPLASTIC SPA N. 4616 22/12/2014 2014 A1 4336	22/12/2014	4616	JCOPLASTIC SpA	2014A14336	2014	105
	ATPP00255	N. 15 CASSONETTI IN POLIETILENE HD DA LT. 1100 P. Fattura JCOPLASTIC SPA N. 4615 22/12/2014 2014 A1 4337	22/12/2014	4615	JCOPLASTIC SpA	2014A14337	2014	15
	ATPP00256	N. 150 BIDONI IN POLIETILENE HDPE DA LT 240 (MARRONE-VERDE-GIALLO-BIANCO-GRIGIO) P. Fattura JCOPLASTIC SPA N. 4615 22/12/2014 2014 A1 4337	22/12/2014	4615	JCOPLASTIC SpA	2014A14337	2014	150
	ATPP00257	N. 45 CASSONETTI IN POLIETILENE HD DA LT. 1100 BIANCHI E GRIGI P. Fattura JCOPLASTIC SPA N. 4149 20/11/2014 2014 A1 4338	20/11/2014	4149	JCOPLASTIC SpA	2014A14338	2014	45
	ATPP00258	N. 100 BIDONI IN POLIETILENE HD GIALLI DA LT. 360 P. Fattura JCOPLASTIC SPA N. 4149 20/11/2014 2014 A1 4338	20/11/2014	4149	JCOPLASTIC SpA	2014A14338	2014	100
	ATPP00259	N. 30 Cassonetti bianchi in polietilene hd lt. 1100 bianchi p. Fattura JCOPLASTIC SPA N. 373 23/02/2015 2015 A1 597	23/02/2015	373	JCOPLASTIC SpA	2015A1597	2015	30
	ATPP00260	N. 20 Cassonetti IN POLIETILENE HD lt.1100 GRIGIO P. Fattura JCOPLASTIC SPA N. 373 23/02/2015 2015 A1 597	23/02/2015	373	JCOPLASTIC SpA	2015A1597	2015	14

DESCR_CATEGORIA	COD_CESPITE	DESCR_CESPITE	DATA_FATTURA	NUM_FATTURA	FORNITORE	PROTOCOLLO_INV	ANNO_CARICO	QTA_FINALE
	ATPPC0261	N. 20 BIDONI IN POLIETILENE HD DA LT 120 BIANCHI P.Fattura JCOPLASTIC SPA N. 494 28/02/2015 2015 A1 598	28/02/2015	494	JCOPLASTIC SpA	2015A1598	2015	20
	ATPP00262	N. 30 BIDONI IN POLIETILENE HD DA LT.350 GRIGIO P. Fattura JCOPLASTIC SPA N. 494 28/02/2015 2015 A1 598	28/02/2015	494	JCOPLASTIC SpA	2015A1598	2015	30
	ATPP00263	N. 50 Cassonetti IN POLIETILENE HD DA LT.1100 (BIANCHI-GIALLI-GRIGIO) FT. JCOPLASTIC SPA N. 1273 30/04/2015 2015 A1 1641	30/04/2015	1273	JCOPLASTIC SpA	2015A11641	2015	50
	ATPP00264	N. 80 BIDONI IN POLIETILENE HD DA LT. 120 (MARRONI-VERDE-GRIGIO) P.Fattura JCOLPLASTIC SPA N. 713 24/03/2015 2015 A1 1642	24/03/2015	713	JCOPLASTIC SpA	2015A11642	2015	80
	ATPP00265	N. 122 BIDONI IN POLIETINENE HD DA LT. 240 (BIANCO-MARRONE-VERDE-GRIGIO) P. Fattura JCOPLASTIC SPA N. 713 24/03/2015 2015 A1 1642	24/03/2015	713	JCOPLASTIC SpA	2015A11642	2015	122
	ATPP00266	N. 180 BIDONI IN POLIETILENE HD DA LT. 360 (BIANCO-GRIGIO-GIALLO) P. Fattura JCOPLASTIC SPA N. 713 24/03/2015 2015 A1 1642	24/03/2015	713	JCOPLASTIC SpA	2015A11642	2015	180
	ATPP00267	N. 18 BIDONI IN POLIETILENE HD DA LT 240 GRIGIO Fattura JCOPLASTIC SPA N. 797 30/03/2015 2015 A1 1643	30/03/2015	797	JCOPLASTIC SpA	2015A11643	2015	18
	ATPP00268	N. 37 Cassonetti IN POLIETILENE HD DA LT 1100 (GIALLI-BIANCHI-GRIGIO) FT. JCOPLASTIC SPA N. 798 30/03/2015 2015 A1 1644	30/03/2015	798	JCOPLASTIC SpA	2015A11644	2015	37
	ATPP00269	N. 20 CASSONETTI IN POLIETILENE HD DA LT 1100 (BIANCO-GRIGIO) P.Fattura JCOPLASTIC SPA N. 1525 25/05/2015 2015 A1 1944	25/05/2015	1525	JCOPLASTIC SpA	2015A11944	2015	20
	ATPP00270	N. 20 CASSONETTI IN POLIETILENE HD DA LT. 660 P.Fattura JCOPLASTIC SPA N. 1525 25/05/2015 2015 A1 1944	25/05/2015	1525	JCOPLASTIC SpA	2015A11944	2015	20
	ATPP00271	N. 60 BIDONI IN POLIETILENE HD DA LT. 240 (MARRONE E VERDE) P. FT. JCOPLASTIC SPA N. 1646/28.5.15 PR. 1945	28/05/2015	1646	JCOPLASTIC SpA	2015A11945	2015	60
	ATPP00272	N. 200 BIDONI IN POLIETILENE HD DA LT.360 (GIALLO BIANCO GRIGIO) P. FT. JCOPLASTIC SPA N. 1646/28.5.15 PR.1945	28/05/2015	1646	JCOPLASTIC SpA	2015A11945	2015	200
	ATPP00273	N. 70 CASSONETTI IN POLIETILENE HD DA lt.1100 Fattura JCOPLASTIC SPA N. 1880 17/06/2015 2015 A1 2395	17/06/2015	1880	JCOPLASTIC SpA	2015A12395	2015	70
	ATPP00274	N. 100 CASSONETTI IN POLIETILENE HD DA LT.1100 (GIALLI-GRIGI-BIANCHI) Fattura JCOPLSTIC SPA N. 1881 17/06/2015 2015 A1 2396	17/06/2015	1881	JCOPLASTIC SpA	2015A12396	2015	100
	ATPP00275	N.130 BIDONI IN POLIETILENE HD DA lt.240 PARTE Fattura JCOPLASTIC SPA N. 2110 30/06/2015 2015 A1 2397	30/06/2015	2110	JCOPLASTIC SpA	2015A12397	2015	130
	ATPP00276	N.120 BIDONI IN POLIETILENE DA lt.360 PARTE Fattura JCOPLASTIC SPA N. 2110 30/06/2015 2015 A1 2397	30/06/2015	2110	JCOPLASTIC SpA	2015A12397	2015	120
	ATPP00277	N.50 BIDONI IN POLIETILENE DA LT. 120 MARRONI PARTE Fattura JCOPLASTIC SPA N. 2110 30/06/2015 2015 A1 2397	30/06/2015	2110	JCOPLASTIC SpA	2015A12397	2015	50
	ATPP00278	N 30 CASSONETTI (BIANCHI E E GIALLI) IN POLIETILENE HD DA lt.660 PARTE Fattura JCOPLSTIC SPA N. 2110 30/06/2015 2015 A1 2397	30/06/2015	2110	JCOPLASTIC SpA	2015A12397	2015	0
	ATPP00279	N.20 BIDONI IN POLIETILENE HDA DA LT 120 PARTE Fattura JCOPLASTIC SPA N. 2111 30/06/2015 2015 A1 2398	30/06/2015	2110	JCOPLASTIC SpA	2015A12398	2015	20
	ATPP00280	N.5 CASSONETTI IN POLIETILENE HD DA lt 1100 PARTE Fattura JCOPLASTIC SPA N. 2111 30/06/2015 2015 A1 2398	30/06/2015	2111	JCOPLASTIC SpA	2015A12398	2015	5
	ATPP00281	N.290 BIDONI IN POLIETILENE HD DA lt.360 PARTE Fattura JCOPLASTIC SPA N. 2111 30/06/2015 2015 A1 2398	30/06/2015	2111	JCOPLASTIC SpA	2015A12398	2015	290
	ATPP00282	N.60 CASSONETTI IN POLIETILENE HD DA lt.660 PARTE Fattura JCOPLASTIC SPA N. 2111 30/06/2015 2015 A1 2398	30/06/2015	2111	JCOPLASTIC SpA	2015A12398	2015	60
	ATPP00283	N.180 BIDONE IN POLIETILENE HD DA lt 240 PARTE Fattura JCOPLASTIC SPA N. 2111 30/06/2015 2015 A1 2398	30/06/2015	2111	JCOPLASTIC SpA	2015A12398	2015	180
	ATPP00284	N. 70 BIDONI IN POLIETILENE HD DA LT. 120 PARTE FT. JCOPLASTIC SPA N. 2471 27/07/2015 2015 A1 2678	27/07/2015	2471	JCOPLASTIC SpA	2015A12678	2015	70
	ATPP00285	N. 200 BIDONI IN POLIETILENE HD DA LT. 240 PARTE FT. JCOPLASTIC SPA N. 2471 27/07/2015 2015 A1 2678	27/07/2015	2471	JCOPLASTIC SpA	2015A12678	2015	200
	ATPP00286	N. 70 BIDONI IN POLIETILENE HD DA LT. 360 PARTE FT. JCOPLASTIC SPA N. 2471 27/07/2015 2015 A1 2678	27/07/2015	2471	JCOPLASTIC SpA	2015A12678	2015	70
	ATPP00287	N. 40 BIDONI IN POLIETILENE HD DA LT. 660 PARTE FT. JCOPLASTIC SPA N. 2471 27/07/2015 2015 A1 2678	27/07/2015	2471	JCOPLASTIC SpA	2015A12678	2015	40

CODICE_CATEGORIA	COD_CESPITE	DESCR_CESPITE	DATA_FATTURA	NUM_FATTURA	FORNITORE	PROTOCOLLO_IVA	ANNO_COST STO	CONTO_FINALE
	ATPP00288	N. 45 cassonetti in polietilene hd lt. 1100 (giallo-bianco-grigio) Fattura JCOPLASTIC SPA N. 2472 27/07/2015 2015 A1 2679	27/07/2015	2472	JCOPLASTIC SpA	2015A12679	2015	45
	ATPP00289	N. 50 BIDONI IN POLIETILENE HD LT 360 Fattura JCOPLASTIC SPA 2968 31/08/2015 2015 A1 2812	31/08/2015	2968	JCOPLASTIC SpA	2015A12812	2015	50
	ATPP00290	N. 30 BIDONI IN POLIETILENE HD LT. 240 PARTE Fattura JCOPLASTIC SPA N. 2855 25/08/2015 2015 A1 2813	25/08/2015	2855	JCOPLASTIC SpA	2015A12813	2015	30
	ATPP00291	N. 50 BIDONI IN POLIETILENE HD LT.360 PARTE Fattura JCOPLASTIC SPA N. 2855 25/08/2015 2015 A1 2813	25/08/2015	2855	JCOPLASTIC SpA	2015A12813	2015	50
	ATPP00292	N. 10 BIDONI IN POLIETILENE HD LT.660 PARTE Fattura JCOPLASTIC SPA N. 2855 25/08/2015 2015 A1 2813	25/08/2015	2855	JCOPLASTIC SpA	2015A12813	2015	10
	ATPP00293	N. 70 BIDONI IN POLIETILENE HD DA LT. 120 Fattura JCOPLASTIC SPA N. 2854 25/08/2015 2015 A1 2815	25/08/2015	2854	JCOPLASTIC SpA	2015A12815	2015	70
	ATPP00294	N. 69 CASSONETTI GRIGIO IN POLIETILENE HD LT. 1100 Fattura JCOPLASTIC SPA N .3406 30/09/2015 2015 A1 3161	30/09/2015	3406	JCOPLASTIC SpA	2015A13161	2015	69
	ATPP00295	N. 60 BIDONI IN POLIETILENE HD DA LT. 120 (MARRONI) P. Fattura JCOPLASTIC SPA N. 3405 30/09/2015 2015 A1 3162	30/09/2015	3405	JCOPLASTIC SpA	2015A13162	2015	60
	ATPP00296	N. 60 BIDONI IN POLIETILENE HD LT 360 (GRIGIO) PARTE Fattura JCOPLASTIC SPA N. 3405 30/09/2015 2015 A1 3162	30/09/2015	3405	JCOPLASTIC SpA	2015A13162	2015	60
	ATPP00297	N. 11 cassonetti IN POLIETILENE HD DA LT. 1100 (GIALLO) P. Fattura JCOPLASIC SPA N. 3405 30/09/2015 2015 A1 3162	30/09/2015	3405	JCOPLASTIC SpA	2015A13162	2015	11
	ATPP00298	N. 220 BIDONI IN POLIETILENE HD DA LT. 240 (MARRONE-VERDE-GIALLI-GRIGIO) P.Fattura JCOPLASTIC SPA N. 3149 17/09/2015 2015 A1 3163	17/09/2015	3149	JCOPLASTIC SpA	2015A13163	2015	220
	ATPP00300	N. 12 cassonetti IN POLIETILENE HD DA TL 1100 GRIGIO Fattura JCOPLASTIC SPA N. 3647 19/10/2015 2015 A1 3526	19/10/2015	3647	JCOPLASTIC SpA	2015A13526	2015	12
	ATPP00301	N. 60 BIDONI IN POLIETILENE HD LT 120 (BIANCO-VERDE-GRIGIO-MARRONE)PARTE Fattura JCOPLASTIC SPA N. 4149 23/11/2015 2015 A1 4104	23/11/2015	4149	JCOPLASTIC SpA	2015A14104	2015	60
	ATPP00302	N. 20 BIDONI IL POLIETILENE HD LT 240 MARRONE PARTE Fattura JCOPLASTIC SPA N. 4149 23/11/2015 2015 A1 4104	23/11/2015	4149	JCOPLASTIC SpA	2015A14104	2015	20
	ATPP00303	N. 120 BIDONI IN POLIETILENE HD LT 360 (GIALLO-BIANCO-GRIGIO) PARTE Fattura JCOPLASTIC SPA N. 4149 23/11/2015 2015 A1 4104	23/11/2015	4149	JCOPLASTIC SpA	2015A14104	2015	120
	ATPP00304	N. 59 CASSONETTI IN POLIETILENE HD LT 1100 (GIALLO-BIANCO-GRIGIO) PARTE Fattura JCOPLASTIC SPA N. 4149 23/11/2015 2015 A1 4104	23/11/2015	4149	JCOPLASTIC SpA	2015A14104	2015	59
	ATPP00305	N. 30 cassonetti IN POLIETILENE HD DA lt.1100 (GIALLO-BIANCO-GRIGIO) Fattura JCOPLASTIC SPA N. 4648 21/12/2015 2015 A1 4169	21/12/2015	4648	JCOPLASTIC SpA	2015A14169	2015	30
	ATPP00306	N. 50 BIDONI IN POLIETILENE HD LT. 120 (VERDE) P.Fatture JCOPLASTIC SPA N. 111 22/01/2016 2016 A1 235	22/01/2016	111	JCOPLASTIC SpA	2016A1235	2016	50
	ATPP00307	N. 57 BIDONI IN POLIETILENE HD LT. 240 (GRIGIO MARRONE)P.Fattura JCOPLASTIC SPA N. 111 22/01/2016 2016 A1 235	22/01/2016	111	JCOPLASTIC SpA	2016A1235	2016	57
	ATPP00308	N. 126 BIDONI IN POLIETILENE HD LT. 360 (BIANCO-GRIGIO) P.Fattura JCOPLASTIC SPA N. 111 22/01/2016 2016 A1 235	22/01/2016	111	JCOPLASTIC SpA	2016A1235	2016	126
	ATPP00309	N. 69 BIDONI IN POLIETILENE HD LT 240 (MARRONI-VERDE) P. Fattura JCOPLASTIC SPA N. 5223 31/01/2016 2016 A1 236	31/01/2016	223	JCOPLASTIC SpA	2016A1236	2016	69
	ATPP00310	N. 64 BIDONI IN POLIETILENE HD LT 360 (GIALLO -BIANCO) P. Fattura JCOPLASTIC SPA N. 223 31/01/2016 2016 A1 236	31/01/2016	223	JCOPLASTIC SpA	2016A1236	2016	64
	ATPP00311	N. 24 BIDONI IN POLIETILENE HD DA LT. 240 (GRIGIO) Fattura JCOPLASTIC SPA N. 405 17/02/2016 2016 A1 497	17/02/2016	405	JCOPLASTIC SpA	2016A1497	2016	24
	ATPP00312	N. 40 CASSONETTI IN HDPE DA LT. 660 (GRIGIO E GIALLO) Fattura JCOPLASTIC SPA N. 1044 31/03/2016 2016 A1 945	31/03/2016	1044	JCOPLASTIC SpA	2016A1945	2016	40
	ATPP00313	N. 12 CASSONETTI IN POLIETILENE HD DA LT. 1100 (GIALLI+GRIGIO) Fattura JCOPLSTIC SPA N. 1045 31/03/2016 2016 A1 946	31/03/2016	1045	JCOPLASTIC SpA	2016A1946	2016	0
	ATPP00314	N. 20 CASSONETTI IN HDPE DA LT. 660 GRIGIO PARTE Fattura JCOPLASTIC SPA N. 925 24/03/2016 2016 A1 947	24/03/2016	925	JCOPLASTIC SpA	2016A1947	2016	20
	ATPP00315	N. 18 CASSONETTI IN POLIETILENE HD DA LT. 1100 (GIALLO E GRIGIO) PARTE Fattura JCOPLASTIC SPA N. 925 24/03/2016 2016 A1 947	24/03/2016	925	JCOPLASTIC SpA	2016A1947	2016	18

DESCR_CATEGORIA	COD_CESPITE	DESCR_CESPITE	DATA_FATTURA	NUM_FATTURA	FORNITORE	PROTOCOLLO_IVA	ANNO_ACQUISTO	VALORE_NATALE
	ATPP00316	N. 50 CASSONETTI IN POLIETILENE HD DA LT. 1100 (BIANCO-GRIGIO) Fattura JCOPLASTIC SPA N. 803 17/03/2016 2016 A1 948	17/03/2016	803	JCOPLASTIC SpA	2016A1948	2016	50
	ATPP00317	N. 20 BIDONE IN POLIETILENE HD DA LT 120 MARRONE P. Fattura JCOPLASTIC SPA N. 802 17/03/2016 2016 A1 949	17/03/2016	802	JCOPLASTIC SpA	2016A1949	2016	20
	ATPP00318	N. 50 BIDONI IN POLIETILENE HD DA LT 360 GRIGIO P. Fattura JCOPLASTIC SPA N. 802 17/03/2016 2016 A1 949	17/03/2016	802	JCOPLASTIC SpA	2016A1949	2016	50
	ATPP00319	N. 50 CASSONETTI IN POLIETILENE HD DA LT1100 BIANCO P. Fattura JCOPLASTIC SPA N. 802 17/03/2016 2016 A1 949	17/03/2016	802	JCOPLASTIC SpA	2016A1949	2016	30
	ATPP00320	N. 40 BIDONI IN POLIETILENE HD DA LT. 240 (VERDE-MARRONE) P. Fattura JCOPLASTIC SPA N. 1262 18/04/2016 2016 A1 1116	18/04/2016	1262	JCOPLASTIC SpA	2016A11116	2016	40
	ATPP00321	N. 20 BIDONI IN POLIETILENE HD DA LT. 360 BIANCO P. Fattura JCOPLASTIC SPA N. 1262 18/04/2016 2016 A1 1116	18/04/2016	1262	JCOPLASTIC SpA	2016A11116	2016	20
	ATPP00322	N. 48 BIDONI IN POLIETILENE HD DA LT. 240 MARRONE P. Fattura JCOPLASTIC SPA N. 1261 18/04/2016 2016 A1 1117	18/04/2016	1261	JCOPLASTIC SpA	2016A11117	2016	48
	ATPP00323	N.168 BIDONI IN POLIETILENE HD DA LT. 360 (GIALLO-BIANCO-GRIGIO)P. Fattura JCOPLASTIC SPA N. 1261 18/04/2016 2016 A1 1117	18/04/2016	1261	JCOPLASTIC SpA	2016A11117	2016	168
	ATPP00324	N. 70 BIDONI IN POLIETILENE HD DA 240 (MARRONI-VERDE) P. FATTURA JCOPLASTIC SPA N. 1710 25/05/2016 2016 A1 1460	25/05/2016	1710	JCOPLASTIC SpA	2016A11460	2016	70
	ATPP00325	N. 150 BIDONI IN POLIETILENE HD DA LT. 360 (BIANCO-GRIGIO) P. FATTURA JCOPLASTIC SPA N. 1710 25/05/2016 2016 A1 1460	25/05/2016	1710	JCOPLASTIC SpA	2016A11460	2016	150
	ATPP00326	N. 240 BIDONI IN POLIETILENE HD DA LT. 240(BIANCO-VERDE-GRIGIO-MARRONE) P. Fattura JCOPLASTIC SPA N. 2415 30/06/2016 2016 A1 1827	30/06/2016	2415	JCOPLASTIC SpA	2016A11827	2016	0
	ATPP00327	N. 22 CASSONETTI IN POLIETILENE HD LT. 1100-GRIGIO P. Fattura JCOPLASTIC SPA N. 2415 30/06/2016 2016 A1 1827	30/06/2016	2415	JCOPLASTIC SpA	2016A11827	2016	0
	ATPP00328	N. 222 BIDONI IN POLIETILENE HD DA LT. 360 (GRIGIO-GIALLO-BIANCO) P. Fattura JCOPLASTIC SPA N. 2415 30/06/2016 2016 A1 1827	30/06/2016	2415	JCOPLASTIC SpA	2016A11827	2016	0
	ATPP00330	N. 50 BIDONI IN POLIETILENE DA LT 660 (GIALLO-BIANCO-GRIGIO) P.Fattura JCOPLASTIC SPA N. 2277 27/06/2016 2016 A1 1828	27/06/2016	2277	JCOPLASTIC SpA	2016A11828	2016	0
	ATPP00331	N.30 CASSONETTI IN POLIETILENE HD DA LT 1100(GIALLO-BIANCO-) P. Fattura JCOPLASTIC SPA N. 2277 27/06/2016 2016 A1 1828	27/06/2016	2277	JCOPLASTIC SpA	2016A11828	2016	0
	ATPP00332	N.85 BIDONI IN POLIETILENE DA LT.360(GRIGIO-GIALLO) P. Fattura JCOPLASTIC SPA N. 2098 17/06/2016 2016 A1 1829	17/06/2016	2098	JCOPLASTIC SpA	2016A11829	2016	0
	ATPP00333	N.110 BIDONI IN POLIETILENE HD DA LT.240 (VERDE-GRIGIO-MARRONE) P.Fattura JCOPLASTIC SPA N. 2098 17/06/2016 2016 A1 1829	17/06/2016	2098	JCOPLASTIC SpA	2016A11829	2016	0
	ATPP00334	N. 45 CASSONETTI IN POLIETILENE DA LT.1100 (GRIGIO-GIALLO-BIANCO) P. Fattura JCOPLASTIC SPA N. 2098 17/06/2016 2016 A1 1829	17/06/2016	2098	JCOPLASTIC SpA	2016A11829	2016	0
	ATPP00335	N. 55 BIDONI IN POLIETILENE DA LT.120 (VERDE-GIALLO-GRIGIO) P. Fattura JCOPLASTIC SPA N. 2098 17/06/2016 2016 A1 1829	17/06/2016	2098	JCOPLASTIC SpA	2016A11829	2016	0
	ATPP00336	N. 10 BIDONI IN POLIETILENE DA LT.660 GIALLI P. Fattura JCOPLASTIC SPA N. 2098 17/06/2016 2016 A1 1829	17/06/2016	2098	JCOPLASTIC SpA	2016A11829	2016	0
	ATPP00337	N. 28 bidoni IN POLIETILENE HD DA LT. 360 GRIGIO PARTE FT. JCOPLASTIC SPA N. 2628 20/07/2016 2016 A1 2174	20/07/2016	2628	JCOPLASTIC SpA	2016A12174	2016	0
	ATPP00338	N. 3 CASSONETTI IN POLIETILENE HD GRIGIO DA LT.1100 P. FT. JCOPLASTIC SPA N. 2628 20/07/2016 2016 A1 2174	20/07/2016	2628	JCOPLASTIC SpA	2016A12174	2016	0
	ATPP00339	N. 35 CasonettiIN POLIETILENE DA LT 1100 (GIALLO-BIANCO-GRIGIO) FT. JCOPLASTIC SPA N. 2629 20/07/2016 2016 A1 2175	20/07/2016	2629	JCOPLASTIC SpA	2016A12175	2016	0
	ATPP00340	N. 50Cassonetti IN POLIETILENE HD DA LT 1100 (GIALLO-BIANCO-GRIGIO) FT JCOPLASTIC SPA N. 2851 31/07/2016 2016 A1 2176	31/07/2016	2851	JCOPLASTIC SpA	2016A12176	2016	0
	ATPP00341	N. 60 BIDONI IN HDPE LT. 120 (MARRONI) P. Fattura JCOPLASTIC SPA N. 3109 26/08/2016 2016 A1 2460	26/08/2016	3109	JCOPLASTIC SpA	2016A12460	2016	0
	ATPP00342	N. 90 BIDONI IN POLIETILENE HDPE DA LT. 360 (GRIGIO -GIALLI) P. Fattura JCOPLASTIC SPA N. 3109 26/08/2016 2016 A1 2460	26/08/2016	3109	JCOPLASTIC SpA	2016A12460	2016	0
	ATPP00343	N. 140 BIDONI IN POLIETILENE LT. 240 (GIALLO-VERDE) P. Fattura JCOPLASTIC SPA N. 3109 26/08/2016 2016 A1 2460	26/08/2016	3109	JCOPLASTIC SpA	2016A12460	2016	0

DESCR_CATEGORIA	COD_CESPITE	DESCR_CESPITE	DATA_FATTURA	NUM_FATTURA	FORNITORE	PROTOCOLLO_INV	ANNO_ACQUISTA_FINITO	ANNO_ACQUISTA_FINITO
	ATPP00344	N.100 BIDONI IN HDPE DA LT. 120 FLEXY (MARRONI-VERDE)P. Fattura JCOPLASTIC SPA N. 3589 27/09/2016 2016 A1 2757	27/09/2016	3589	JCOPLASTIC SpA	2016A12757	2016	0
	ATPP00345	N.365 BIDONI IN POLIETILENE DA LT.240 FLEXY (MARRONI-BIANCO-VERDI-GIALLO-BLU-GRIGIO) P. Fattura JCOPLASTIC SPA N. 3589 27/09/2016 2016 A1 2757	27/09/2016	3589	JCOPLASTIC SpA	2016A12757	2016	0
	ATPP00346	N.50 CASSONETTI IN HDPE DA LT.660 (GIALLO-BIANCO-GRIGIO) P. Fattura JCOPLASTIC SPA N. 3589 27/09/2016 2016 A1 2757	27/09/2016	3589	JCOPLASTIC SpA	2016A12757	2016	0
	ATPP00347	N.170 BIDONI IN POLIETILENE HD DA LT.360 (GIALLO-BIANCO-GRIGIO) P. Fattura JCOPLASTIC SPA N. 3589 27/09/2016 2016 A1 2757	27/09/2016	3589	JCOPLASTIC SpA	2016A12757	2016	0
	ATPP00348	N.20 CASSONETTI IN POLIETILENE HD DA LT.1100 (GIALLO-BIANCO-GRIGIO)P. Fattura JCOPLASTIC SPA N. 3589 27/09/2016 2016 A1 2757	27/09/2016	3589	JCOPLASTIC SpA	2016A12757	2016	0
	ATPP00349	N. 100 BIDONI IN HDPE LT. 120 FLEXY MARRONE P. Fattura JCOPLASTIC SPA N. 4563 30/11/2016 2016 A1 3320	30/11/2016	4563	JCOPLASTIC SpA	2016A13320	2016	0
	ATPP00350	N. 120 BIDONI IN POLIETILENE BIANCHI LT. 360 P.Fattura JCOPLASTIC SPA N. 4563 30/11/2016 2016 A1 3320	30/11/2016	4563	JCOPLASTIC SpA	2016A13320	2016	0
	ATPP00351	N. 10 CASSONETTI IN POLIETILENE BIANCHI HD LT.1100 P. Fattura JCOPLASTIC N.4563 30/11/2016 2016 A1 3320	30/11/2016	4563	JCOPLASTIC SpA	2016A13320	2016	0
ALTRE ATTREZZATURE RACCOLTA	ATPP00069	N. 100 bidoni IN POLIETILENE HD lt.120 GIALLI Fattura JCOPLASTIC SPA N. 0001154 07/04/2009 2009 A1 156	07/04/2009	0001154	JCOPLASTIC SpA	2009A11567	2009	100
	RACC000001	Trespoli in rete zincati a caldo	17/03/1997	195	COMUNE DI ANCONA-TESORERIA COMUNALE		1980	15
	RACC000002	Trespoli porta sacco con rete da lt. 100	17/03/1997	195	COMUNE DI ANCONA-TESORERIA COMUNALE		1980	48
	RACC000003	Cassonetti in vetroresina da lt 1300-1500	17/03/1997	195	COMUNE DI ANCONA-TESORERIA COMUNALE		1982	352
	RACC000004	Cassonetti in vetroresina da lt 1300-1500	17/03/1997	195	COMUNE DI ANCONA-TESORERIA COMUNALE		1982	15
	RACC000005	Trespoli porta sacco con rete da lt. 100	17/03/1997	195	COMUNE DI ANCONA-TESORERIA COMUNALE		1982	40
	RACC000006	Bidoni in polietilene da lt 110	17/03/1997	195	COMUNE DI ANCONA-TESORERIA COMUNALE		1982	50
	RACC000007	Pattumiere in lamiera zincata	17/03/1997	195	COMUNE DI ANCONA-TESORERIA COMUNALE		1982	70
	RACC000008	Cassonetti in vetroresina da lt 1300-1500	17/03/1997	195	COMUNE DI ANCONA-TESORERIA COMUNALE		1983	250
	RACC000009	Pellicole retrorifiettenti autoadesive x cassonetti	17/03/1997	195	COMUNE DI ANCONA-TESORERIA COMUNALE		1985	8000
	RACC000010	Bidoni in polietilene da lt 110	17/03/1997	195	COMUNE DI ANCONA-TESORERIA COMUNALE		1985	50
	RACC000011	Cassonetti in vetroresina da lt 1300-1500	17/03/1997	195	COMUNE DI ANCONA-TESORERIA COMUNALE		1986	29
	RACC000012	Cassonetti in vetroresina da lt 1300-1500	17/03/1997	195	COMUNE DI ANCONA-TESORERIA COMUNALE		1986	28
	RACC000015	Trespoli in rete zincati a caldo	17/03/1997	195	COMUNE DI ANCONA-TESORERIA COMUNALE		1987	30
	RACC000016	Raccoglitori per pile usate	17/03/1997	195	COMUNE DI ANCONA-TESORERIA COMUNALE		1988	15
	RACC000017	Raccoglitori per pile usate	17/03/1997	195	COMUNE DI ANCONA-TESORERIA COMUNALE		1988	1
	RACC000018	Raccoglitori per pile usate	17/03/1997	195	COMUNE DI ANCONA-TESORERIA COMUNALE		1988	2
	RACC000019	Raccoglitori farmaci scaduti	17/03/1997	195	COMUNE DI ANCONA-TESORERIA COMUNALE		1988	1
	RACC000020	Cassonetti metallici da lt 2400	17/03/1997	195	COMUNE DI ANCONA-TESORERIA COMUNALE		1989	0
	RACC000023	Raccoglitori per pile usate	17/03/1997	195	COMUNE DI ANCONA-TESORERIA COMUNALE		1989	60
	RACC000024	Raccoglitori farmaci scaduti	17/03/1997	195	COMUNE DI ANCONA-TESORERIA COMUNALE		1989	30
	RACC000025	Contenitori mangia bottiglie	17/03/1997	195	COMUNE DI ANCONA-TESORERIA COMUNALE		1990	1
	RACC000026	Contenitori mangia bottiglie	17/03/1997	195	COMUNE DI ANCONA-TESORERIA COMUNALE		1990	1
	RACC000027	Contenitori mangia bottiglie	17/03/1997	195	COMUNE DI ANCONA-TESORERIA COMUNALE		1990	1
	RACC000028	Contenitori mangia bottiglie	17/03/1997	195	COMUNE DI ANCONA-TESORERIA COMUNALE		1990	1
	RACC000029	Contenitori mangia bottiglie	17/03/1997	195	COMUNE DI ANCONA-TESORERIA COMUNALE		1990	1
	RACC000030	Contenitori mangia bottiglie	17/03/1997	195	COMUNE DI ANCONA-TESORERIA COMUNALE		1990	1
	RACC000031	Contenitori mangia bottiglie	17/03/1997	195	COMUNE DI ANCONA-TESORERIA COMUNALE		1990	1
	RACC000032	Contenitori mangia bottiglie	17/03/1997	195	COMUNE DI ANCONA-TESORERIA COMUNALE		1990	1
	RACC000033	Contenitori mangia bottiglie	17/03/1997	195	COMUNE DI ANCONA-TESORERIA COMUNALE		1990	3
	RACC000036	Contenitori per rifiuti tossico nocivi	17/03/1997	195	COMUNE DI ANCONA-TESORERIA COMUNALE		1990	50
	RACC000037	Trespoli in rete zincati a caldo	17/03/1997	195	COMUNE DI ANCONA-TESORERIA COMUNALE		1991	11
	RACC000038	Cassonetti metallici da lt. 1300	17/03/1997	195	COMUNE DI ANCONA-TESORERIA COMUNALE		1991	20
	RACC000041	Raccoglitori per pile usate	17/03/1997	195	COMUNE DI ANCONA-TESORERIA COMUNALE		1991	1
	RACC000042	Raccoglitori per pile usate	17/03/1997	195	COMUNE DI ANCONA-TESORERIA COMUNALE		1991	40
	RACC000043	Trespoli in rete zincati a caldo	17/03/1997	195	COMUNE DI ANCONA-TESORERIA COMUNALE		1992	9
	RACC000044	Piazzole in cemento per posizionamento cassonetti	17/03/1997	195	COMUNE DI ANCONA-TESORERIA COMUNALE			

DESCR_CATEGORIA	COD_CESPITE	DESCR_CESPITE	DATA_FATTURA	NUM_FATTURA	FORNITORE	ANNO_ACQUISTO	COSTO
	RACCO00048	Trespoli in rete zir cati a caldo	17/03/1997	195	COMUNE DI ANCONA-TESORERIA COMUNALE	1992	50
	RACCO00049	Bidoni con manico	17/03/1997	195	COMUNE DI ANCONA-TESORERIA COMUNALE	1992	1008
	RACCO00050	Bidoni in polietilene ca lt 100	17/03/1997	195	COMUNE DI ANCONA-TESORERIA COMUNALE	1992	20
	RACCO00055	Raccoglitori per pile usate	17/03/1997	195	COMUNE DI ANCONA-TESORERIA COMUNALE	1993	10
	RACCO00056	Telai in alluminio anodizz. per isole ecologiche	17/03/1997	195	COMUNE DI ANCONA-TESORERIA COMUNALE	1994	21
	RACCO00062	Cassonetti lt. 1700 per raccolta carta	17/03/1997	195	COMUNE DI ANCONA-TESORERIA COMUNALE	1994	17
	RACCO00063	Serie particolari in lamiera zincata per gabbie	17/03/1997	195	COMUNE DI ANCONA-TESORERIA COMUNALE	1994	10
	RACCO00064	Serie particolari in lamiera zincata per gabbie	17/03/1997	195	COMUNE DI ANCONA-TESORERIA COMUNALE	1994	15
	RACCO00070	Cassonetti per raccolta carta	17/03/1997	195	COMUNE DI ANCONA-TESORERIA COMUNALE	1995	15
	RACCO00071	Cassonetti per raccolta carta	17/03/1997	195	COMUNE DI ANCONA-TESORERIA COMUNALE	1995	50
	RACCO00072	Cassonetti per raccolta carta	17/03/1997	195	COMUNE DI ANCONA-TESORERIA COMUNALE	1995	35
	RACCO00076	Raccoglitori per pile usate Schafer	17/03/1997	195	COMUNE DI ANCONA-TESORERIA COMUNALE	1995	100
	RACCO00077	Contenitori metallici per raccolta lattine alluminio	17/03/1997	195	COMUNE DI ANCONA-TESORERIA COMUNALE	1995	50
	RACCO00081	Cassonetti Ecomax 2000 per raccolta plastica	31/05/1996	740	PLANIPLASTIC SRL	1996	14
	RACCO00082	Serie particolari in lamiera zincata per gabbie	29/03/1996	89	MAC S.R.L.	1996	10
	RACCO00083	Cargo 600 plus grigio ind. C/ruote	30/09/1997	7188	MARTINI ALFREDO SPA	1997	1
	RACCO00084	Cargo 600 plus grigio ind. C/ruote	30/09/1997	7188	MARTINI ALFREDO SPA	1997	1
	RACCO00085	Cargo 600 plus grigio ind. C/ruote	28/11/1997	9213	MARTINI ALFREDO SPA	1997	1
	RACCO00086	Cargo 600 plus grigio ind. C/ruote	28/11/1997	9213	MARTINI ALFREDO SPA	1997	1
	RACCO00087	Cargo 600 plus grigio ind. C/ruote	28/11/1997	9213	MARTINI ALFREDO SPA	1997	1
	RACCO00088	Cargo 600 plus grigio ind. C/ruote	28/11/1997	9213	MARTINI ALFREDO SPA	1997	1
	RACCO00089	Cargo 600 plus grigio ind. Piedini	30/09/1997	7188	MARTINI ALFREDO SPA	1997	1
	RACCO00090	Cargo 600 plus grigio ind. Piedini	30/09/1997	7188	MARTINI ALFREDO SPA	1997	1
	RACCO00091	Cargo 600 plus grigio ind. Piedini	30/09/1997	7188	MARTINI ALFREDO SPA	1997	1
	RACCO00092	Cargo 600 plus grigio ind. Piedini	30/09/1997	7188	MARTINI ALFREDO SPA	1997	1
	RACCO00093	Contenitori Delta 21 lt. Verde x alimenti	30/09/1997	7188	MARTINI ALFREDO SPA	1997	2
	RACCO00094	Contenitori Delta 21 lt. Verde x alimenti	30/09/1997	7189	MARTINI ALFREDO SPA	1997	2
	RACCO00095	"Cont. mod. ""med"" dimen. 400 x 400 h 1000 cap. lt. 160 "	30/11/1997	560	CONSULPROGETT srl	1997	3
	RACCO00096	Contenitori Tau 27 colore grigio ind.	30/09/1997	7188	MARTINI ALFREDO SPA	1997	2
	RACCO00097	Contenitori Tau 27 colore grigio ind.	30/09/1997	7189	MARTINI ALFREDO SPA	1997	2
	RACCO00098	Cassonetti metallici da lt 1600-1700	30/09/1997	740	OFFICINA FIANDRI s.r.l.	1997	91
	RACCO00104	Raccoglitori per pile usate	29/11/1997	1000	CARROZZERIA MODERNA SNC	1997	8
	RACCO00105	Trespolo in rete LT. 100 zincato a caldo	31/07/1997	648	OFFICINA FIANDRI s.r.l.	1997	50
	RACCO00109	Cont. 120lt su due ruote colore verde + adesivi	31/07/1998	97	PLANIPLASTIC SRL	1998	8
	RACCO00110	Cont. 120lt su due ruote colore giallo + adesivi	31/07/1998	97	PLANIPLASTIC SRL	1998	6
	RACCO00113	"adesivi ""racc. Diff. Vetro"""	31/07/1998	97	PLANIPLASTIC SRL	1998	20
	RACCO00115	Composter ECOGREEN da lt. 300 con rampino	25/05/1998	113	ECOMSERVICE SRL	1998	25
	RACCO00118	Camp. ECOPLAN 3000 gialla Racc. Plastica	30/04/1998	552	PLANIPLASTIC SRL	1998	22
	RACCO00121	Cont. 120lt su due ruote colore verde + adesivi	30/04/1998	552	PLANIPLASTIC SRL	1998	10
	RACCO00122	Cont. 120lt su due ruote colore giallo + adesivi	30/04/1998	552	PLANIPLASTIC SRL	1998	10
	RACCO00123	Cont. 120lt su due ruote colore azzurro + adesivi	30/04/1998	552	PLANIPLASTIC SRL	1998	6
	RACCO00124	Cont. 120lt su due ruote colore bianco + adesivi	30/04/1998	552	PLANIPLASTIC SRL	1998	10
	RACCO00126	Cass. Racc. carta	14/04/1998	361	OFFICINA FIANDRI s.r.l.	1998	20
	RACCO00127	Cass. Da lt. 1600tipo Bologna cop. in Pol. Verde	14/04/1998	302	OFFICINA FIANDRI s.r.l.	1998	18
	RACCO00133	Camp. ECOPLAN 2200 giallo racc. plastica	31/03/1998	369	PLANIPLASTIC SRL	1998	1
	RACCO00134	Cont. Lt. 90 su due ruote col. Verde	31/03/1998	369	PLANIPLASTIC SRL	1998	20
	RACCO00137	Campana mod. ECOBELL 2200 - Plastica col. Giallo	01/04/1998	73	ECOMSERVICE SRL	1998	1
	RACCO00138	Contenitore raccolta lattine	01/04/1998	73	ECOMSERVICE SRL	1998	1
	RACCO00139	Composter lt. 300 c rampino	01/04/1998	73	ECOMSERVICE SRL	1998	5
	RACCO00140	Campana mod. ECOBELL 3000 - Plastica col giallo	01/04/1998	73	ECOMSERVICE SRL	1998	1
	RACCO00141	Raccoglitore ECO PILA	28/01/1998	37	CARROZZERIA MODERNA SNC	1998	7
	RACCO00143	Cassonetto ECOMAX 2000 RD plastica giallo	28/02/1998	201	PLANIPLASTIC SRL	1998	18
	RACCO00144	Cassonetto racc. carta con cop. in vetr.	26/02/1998	129	OFFICINA FIANDRI s.r.l.	1998	20
	RACCO00145	Composter mod. graf. Lt. 300 col. Verde	10/03/1998	84	SPAZIO VERDE International s.r.l.	1998	5
	RACCO00146	Cestino mod. Ranocchio	10/03/1998	84	SPAZIO VERDE International s.r.l.	1998	1

DESCR_CATEGORIA	COD_CESPITE	DESCR_CESPITE	DATA_FATTURA	NUM_FATTURA	FORNITORE	PROTOCOLLO_IVA	ANNO_ACQUISTO	QTA_CARICO
	RACC000147	Cestino mod. Delfino	10/03/1998	84	SPAZIO VERDE linternational s.r.l.		1998	1
	RACC000149	Campana ECOPLAN 2000 P3 racc. Plastica colore giallo	19/10/1998	243	ECOMSERVICE SRL		1998	6
	RACC000154	Bidoni a pettine verdi + anelli reggisacco	30/11/1998	332	EuroSintex srl		1998	20
	RACC000159	Cassonetto ECOMAX 2000 RD plastica att. bologna cop.doppio	27/05/1999	102	ECOMSERVICE SRL		1999	5
	RACC000160	Cassonetto ECOMAX 2000 RD plastica att. bologna cop.doppio	27/05/1999	102	ECOMSERVICE SRL		1999	3
	RACC000161	Bidoni carrellati da lt. 120 att. A pettine verdi + anelli reggisacco	30/04/1999	143	EuroSintex srl		1999	24
	RACC000163	Cestoni racc.differenziata (maxibox in acciaio zincato)	30/04/1999	87	O.MA.R DI SARA UMBERTO -		1999	10
	RACC000164	Cassonetto metallico OMB BRESCIA cap. lt.3200 cop. trave basc.	30/07/1999	202	ECOS di Diego Albertin e C. s.n.c. tecnologie e servizi		1999	0
	RACC000165	Cassonetto metallico OMB BRESCIA cap. lt.2400 cop. trave basc.	30/07/1999	202	ECOS di Diego Albertin e C. s.n.c. tecnologie e servizi		1999	0
	RACC000166	Bidoni carrellati lt.120 att. pettine verdi, contenitori in HPE, per RSU	31/07/1999	288	EuroSintex srl		1999	20
	RACC000167	Cassonetto mod. c/14 lt. 1600	28/09/1999	235	TRIM BOX SRL		1999	1
	RACC000168	Contenitori da lt.240 + disp. Di bloccaggio	07/10/1999	49	D.G.A. Snc.		1999	13
	RACC000169	Campana racc. plastica col. Giallo lt. 3000	30/11/1999	68	D.G.A. Snc.		1999	5
	RACC000171	Cassonetto per raccolta plastica lt.2000 col. Giallo att. Doppio	30/11/1999	68	D.G.A. Snc.		1999	12
	RACC000172	Cassonetto per raccolta carta lt.2000 col. Bianco att. Doppio	30/11/1999	68	D.G.A. Snc.		1999	14
	RACC000173	Campana per racc. lattine litri 2200 colore azzurro	30/11/1999	68	D.G.A. Snc.		1999	3
	RACC000174	Contenitore in polietilene ad alta densità, 2 ruote, giallo, lt.120	30/11/1999	69	D.G.A. Snc.		1999	10
	RACC000175	Cestino mod. Milano completo di accessori	22/11/1999	914	OFFICINA FIANDRI s.r.l.		1999	23
	RACC000176	Cestino mod. Milano completo di accessori	22/11/1999	914	OFFICINA FIANDRI s.r.l.		1999	2
	RACC000177	Cestino mod. Milano completo di accessori	22/11/1999	914	OFFICINA FIANDRI s.r.l.		1999	8
	RACC000178	Contenitore lt. 120, due ruote, colore verde, presa a pettine	31/05/2000	59	D.G.A. Snc.		2000	45
	RACC000179	Contenitore lt.120, due ruote, giallo, presa pettine + alenno reggisacco	31/05/2000	59	D.G.A. Snc.		2000	25
	RACC000180	Cestoni in rete zincati con sportellop e attacchi Bologna	31/07/2000	58	OFFICINE MECCANICHE FENILI s.n.c.		2000	11
	RACC000181	Contenitore Lt. 120, due ruote, colore azzurro, presa a pettine	31/07/2000	101	D.G.A. Snc.		2000	27
	RACC000182	Contenitore Lt. 360, due ruote, colore verde, presa a pettine	31/07/2000	101	D.G.A. Snc.		2000	12
	RACC000184	Campana in polietilene Lt. 3000, colre giallo, R.D. plastica	31/07/2000	101	D.G.A. Snc.		2000	5
	RACC000185	Bidone azzurro R.D. lattine	31/07/2000	101	D.G.A. Snc.		2000	2
	RACC000186	Contenitore Lt. 120, due ruote, colore giallo, presa a pettine	30/06/2000	81	D.G.A. Snc.		2000	15
	RACC000187	Contenitore Lt. 120, due ruote, colore verde, presa a pettine	30/06/2000	81	D.G.A. Snc.		2000	45
	RACC000188	Contenitore Lt. 240, due ruote, colore verde, presa a pettine	30/06/2000	81	D.G.A. Snc.		2000	30
	RACC000189	Contenitore litri 240, due ruote colore verde, presa a pettine	31/10/2000	155	D.G.A. Snc.		2000	10
	RACC000190	Campana Ecoplan 3000, colore bianco, R.D. carta, fondo piatto	30/11/2000	180	D.G.A. Snc.		2000	5
	RACC000191	Campana Ecoplan 3000, colore giallo, R.D. plastica, fondo piatto	30/11/2000	180	D.G.A. Snc.		2000	5
	RACC000192	Campana Ecoplan 3000, colore azzurro, R.D. lattine, fondo piatto	30/11/2000	180	D.G.A. Snc.		2000	2
	RACC000194	Contenitore OTTO ECOSAN lt.240 in polietilene alta densità, marrone	12/12/2000	380	ECOS di Diego Albertin e C. s.n.c. tecnologie e servizi		2000	250
	RACC000195	Supporti metallici zincati per bloccaggio contenitori lt. 320	15/12/2000	186	D.G.A. Snc.		2000	215
	RACC000196	Contenitore lt. 120, due ruote, colore giallo, presa a pettine	15/12/2000	191	D.G.A. Snc.		2000	8
	RACC000197	Contenitore lt. 120, due ruote, colore azzurro, presa a pettine	15/12/2000	191	D.G.A. Snc.		2000	8
	RACC000198	Contenitore lt. 240, due ruote, colore giallo, presa a pettine	15/12/2000	191	D.G.A. Snc.		2000	6
	RACC000199	Contenitore lt. 240, due ruote, colore azzurro, presa a pettine	15/12/2000	191	D.G.A. Snc.		2000	3
	RACC000200	Cestoni racc. Carta	31/12/2000	106	OFFICINE MECCANICHE FENILI s.n.c.		2000	7
	RACC000201	Contenitore lt. 240, colore verde, presa a pettine	30/12/2000	203	D.G.A. Snc.		2000	18
	RACC000202	Contenitore lt.240, colore verde, due ruote	31/03/2001	33	D.G.A. Snc.		2001	10
	RACC000206	Cass. EURO 2,4 basc. Zincato	18/07/2001	265	VETROPLAST s.r.l.		2001	0
	RACC000227	Bidone carrellato in polietilene della capcità di lt. 240 colore verde	15/11/2001	397	ECOS di Diego Albertin e C. s.n.c. tecnologie e servizi		2001	20
	RACC000233	Contenititori Per raccolta differenziata Mc.2,1	31/01/2002	5	ECOGLASS S.r.l.		2002	280
	RACC000234	Contenitori Per raccolta differenziata Mc.2,2	31/01/2002	5	ECOGLASS S.r.l.		2002	3
	RACC000235	Cassonetto Euro 2.4 R.D. Bianco 9016	17/05/2002	111	VETROPLAST s.r.l.		2002	0
	RACC000238	Campana Litri 2200 Colore Azzurro RD Lattine	31/05/2002	105	D.G.A. Snc.		2002	13
	RACC000242	Cassonetto Euro 3.2 R.D. Giallo 1028 Zc	26/07/2002	192	VETROPLAST s.r.l.		2002	4
	RACC000243	Cassonetto Euro 3.2 R.D. Giallo 1028 Zc	19/07/2002	183	VETROPLAST s.r.l.		2002	32

DESCR_CATEGORIA	COD_CBENTE	DESCR_CBENTE	DATA_FATTURA	NUM_FATTURA	FORNITORE	PROTOCOLLO_IVA	ANNO_ACQUISTO	QTA'_TOTALE
	RACC000245	Conten. Zincat. vern. Gialli 1000 x 1000 x 500	26/07/2002	372	CONSULPROGETT srl		2002	2
	RACC000246	Cassonetto Euro 3.2 R.D. Giallo 1028 Zc	31/07/2002	198	VETROPLAST s.r.l.		2002	10
	RACC000247	Cassonetto Euro 3.2 R.D. Giallo 1028 Zc	30/08/2002	215	VETROPLAST s.r.l.		2002	47
	RACC000252	Cassonetto Euro 2.4 R.D. Bianco 9010	24/10/2002	268	VETROPLAST s.r.l.		2002	0
	RACC000255	Cassonetto Euro 2.4 R.D. Bianco 9010	31/10/2002	280	VETROPLAST s.r.l.		2002	30
	RACC000258	Cassonetto Euro 2.4 R.D. Bianco 9010	30/09/2002	247	VETROPLAST s.r.l.		2002	28
	RACC000259	Cassone mod. RVT 1000 per inerti	30/11/2002	122	CO.ME.CA s.r.l.		2002	2
	RACC000260	Bidone carrellato in polietilene della capcità di lt. 240 colore verde	28/01/2003	22	ECOS di Diego Albertin e C. s.n.c. tecnologie e servizi		2003	5
	RACC000261	Pattumiere	20/02/2003	43	A.S.G. S.r.l. unipersonale		2003	20
	RACC000263	Cass. Euro 3000 Open R. 9010	23/04/2003	107	VETROPLAST s.r.l.		2003	8
	RACC000264	Contenitori da lt. 120 bianco	14/05/2003	191	ECOS di Diego Albertin e C. s.n.c. tecnologie e servizi		2003	82
	RACC000265	Trespolo in rete LT. 100 zincato a caldo	12/06/2003	362	OFFICINA FIANDRI s.r.l.		2003	100
	RACC000266	Contenitore litri 360 verde 2 ruote	30/06/2003	124	D.G.A. Snc.		2003	10
	RACC000267	Contenitore litri 120 verde 2 ruote	30/06/2003	124	D.G.A. Snc.		2003	10
	RACC000268	Pattumiere	21/07/2003	254	A.S.G. S.r.l. unipersonale		2003	14
	RACC000269	Contenitore litri 120 verde 2 ruote	24/09/2003	430	ECOS di Diego Albertin e C. s.n.c. tecnologie e servizi		2003	6
	RACC000270	Contenitore litri 120 verde 2 ruote	22/09/2003	406	ECOS di Diego Albertin e C. s.n.c. tecnologie e servizi		2003	6
	RACC000271	Campana Ecobell 2200 RD Vetro	15/10/2003	3	TECNOMEC SAS		2003	6
	RACC000272	Campana Ecobell 2200 RD Vetro	21/10/2003	4	TECNOMEC SAS		2003	10
	RACC000273	Pattumiere	24/10/2003	383	A.S.G. S.r.l. unipersonale		2003	20
	RACC000274	Cestini mod. Liberty e cesto mod. Milano	22/10/2003	700	OFFICINA FIANDRI s.r.l.		2003	108
	RACC000276	ACQ.CASSONETTI LT.660 Fattura 13 29/11/2003 2003 A1 4521	29/11/2003	13	TECNO-MEK SRL	2003A14521	2003	30
	RACC000277	ACQUISTO CASSON. Fattura 288 19/12/2003 2003 A1 4857	19/12/2003	288	VETROPLAST s.r.l.	2003A14857	2003	3
	RACC000278	ACQ.CASSON.RSU+RD Fattura 638 30/09/2003 2003 A1 4983 AL NETTO NOTA CREDITO N. 20/23.02.04 PR. 703	30/09/2003	638	OMB INTERNATIONAL ITALIA S.r.l	2003A14983	2003	514
	RACC000280	N. 10 CASSON. LT660 VERDE COP.PIANO FT.TECNOMEK N. 1-12/1/2004 PR.384	31/01/2004	1	TECNO-MEK SRL	2004A1384	2004	10
	RACC000281	N. 50 contenitori racc.carta mod. Euro 3000 Open r.9010 Ft.Vetroplast n. 60 31/03/2004 2004 A1 1680	31/03/2004	60	VETROPLAST s.r.l.	2004A11680	2004	10
	RACC000283	N. 20 CAMPANE LT.2200 VERDECON PIANO ATTACCO DIN-TECNOMECK SRL N.82-10/06/2004 PR. 2654	10/06/2004	82	TECNO-MEK SRL	2004A12654	2004	20
	RACC000284	N. 3 CASS. LT.660 COP.PIANO-PARTE FT.TECNOMEK SRL N. 81-10/06/2004 PR. 2655	10/06/2004	81	TECNO-MEK SRL	2004A12655	2004	4
	RACC000285	N. 6 CAMPANE AZZURRE R.D. LATTINE FT.TENCO-MEK N. 121-29/07/2004 PR. 3492	29/07/2004	121	TECNO-MEK SRL	2004A13492	2004	6
	RACC000286	N. 20 CAMPANE X VETRO FT.TECNOMEK N. 140 22/09/2004 2004 A1 3947	22/09/2004	140	TECNO-MEK SRL	2004A13947	2004	20
	RACC000291	N. 30 CAMPANE LT 2200 RD VETRO FT. 31/12/2004 2004 A1 4945	31/12/2004	200	TECNO-MEK SRL	2004A14945	2004	30
	RACC000292	N. 200 CASSONETTI LT. 2400 VETROPLAST BAS. ZINC. chiarav FT.270 23/12/2004 2004 A1 5053	23/12/2004	270	VETROPLAST s.r.l.	2004A15053	2004	150
	RACC000294	N. 14 CASSONETTI LT.2400 IN LAM.ZINC.C/COPERCHI E APERT.PEDALE FT.ECOS N. 416/25.10.04 PR. 4290/04	25/10/2004	416	ECOS SNC	2004A14290	2004	14
	RACC000295	n.26 CASSONETTI RSU RST MC 1.8 ZINCATI FT. OMB MARCHE SRL 37 28/02/2005 2005 A1 657	28/02/2005	37	OMB Marche S.r.l.	2005A1657	2005	17
	RACC000296	N.20 CAMPANE LT. 2200 VERDE R.D. VETRO FT.TECNOMEK N. 37 23/03/2005 2005 A1 687	23/03/2005	37	TECNO-MEK SRL	2005A1687	2005	20
	RACC000297	N. 88 Cassonetti PLANIPLASTIC NOTA DEBITO COMUNE CERRETO D'ESI N.1 31/01/2005 2005 A1 208	31/01/2005	1	COMUNE DI CERRETO D' ESI	2005A1208	2005	88
	RACC000298	N. 10 Cassonetti EURO 3.2 R.D. GIALLO PARTE Fattura VETROPLAST N. 153 31/05/2005 2005 A1 1419	31/05/2005	153	VETROPLAST s.r.l.	2005A11419	2005	8

DESCR_CATEGORIA	COD_CESPITE	DESCR_CESPITE	DATA_FATTURA	NUM_FATTURA	FORNITORE	PROTOCOLLO_IVA	ANNO_ACQUISTO	ORA_FINALE
	RACCO00299	N. 40 CASSONETTI EURO 3000 OPEN R.9010 FT. VETROPLAST N. 153/31.5.505 PR. 1419/05	31/05/2005	153	VETROPLAST s.r.l.	2005A11409	2005	8
	RACCO00300	N. 20 CAMPANE LT.2200 VERDE R.D. VETRO FT.TECNOMEK SRL N. 82 06/06/2005 2005 A1 1583	06/06/2005	82	TECNO-MEK SRL	2005A11583	2005	20
	RACCO00301	N. 16 Cassonetti EURO 3.2 BASC.ZINCATI FT.VETROPLAST N. 223 22/07/2005 2005 A1 1941	22/07/2005	225	VETROPLAST s.r.l.	2005A11941	2005	3
	RACCO00302	N. 1 contenitore olio esausto 1300 X L.1800 Fattura CONSULPROGETT SRL N. 423 31/10/2005 2005 A1 3014	31/10/2005	423	CONSULPROGETT srl	2005A13014	2005	1
	RACCO00303	N. 1 contenitore olio esausto 1300 X L. 1800 Fattura CONSULOPROGETT N. 423 31/10/2005 2005 A1 3014	31/10/2005	423	CONSULPROGETT srl	2005A13014	2005	1
	RACCO00304	N. 16 cassonetti EURO 3.2 ZINCATO Fattura VETROPLAST N.303 17/10/2005 2005 A1 3051	17/10/2005	303	VETROPLAST s.r.l.	2005A13051	2005	16
	RACCO00305	N.50 cassonetti EURO 3000 OPEN R.9010 Fattura VETROPLAST N. 337 24/11/2005 2005 A1 3446	24/11/2005	337	VETROPLAST s.r.l.	2005A13446	2005	3
	RACCO00306	N. 1 CASSONE IN LAMIERA ZINCATA LT. 1800 C/SEMICOPERCHIO FT. CAM SPA N. 2/1100-31.12.05 PR. 47/06	31/12/2005	2/1100	C.A.M.S.p.A.	2006A147	2005	1
	RACCO00307	N. 20 campane vetro LT. 2200 VERDE F.CONICO R.D. VETRO Fattura TECNO-MEK SRL N. 37 08/03/2006 2006 A1 692	08/03/2006	37	TECNO-MEK SRL	2006A1692	2006	20
	RACCO00308	N. 1 ELETTROPOMPA XC/TERZI Fattura ING.COFANELLI N. 55 28/02/2006 2006 A1 573	28/02/2006	55	ING.C.COFANELLI & C. S.N.C. TEC.ELET.	2006A1573	2006	1
	RACCO00309	N. 16 Cassonetti EURO 3.2 R.D. GIALLO R. 1028 ZINC. Fattura VETROPLAST N. 143 31/05/2006 2006 A1 1515	31/05/2006	143	VETROPLAST s.r.l.	2006A11515	2006	9
	RACCO00310	N. 20 CAMPANE VETRO LT. 2200 COL.VERDE CONICO R.D. VETRO Fattura TECNOMEK SRL N.109 31/05/2006 2006 A1 1641	31/05/2006	109	TECNO-MEK SRL	2006A11641	2006	20
	RACCO00311	ACQ.N.15 CASS.LT.2400 ZINC.FT.VETROPLAST PARTE FT. 154/22.6.06 PR.1880	22/06/2006	154	VETROPLAST s.r.l.	2006A11880	2006	11
	RACCO00312	ACQ.N.4 CASS.LT.3200 R.D PARTE FT.VETROPLASTN. 154/22.6.06 PR.1880	22/06/2006	154	VETROPLAST s.r.l.	2006A11880	2006	4
	RACCO00313	ACQ.N. 10 CASS.EURO 3000 OPEN R.9010 Fattura VETROPLAST N. 155 22/06/2006 2006 A1 1881	22/06/2006	155	VETROPLAST s.r.l.	2006A11881	2006	2
	RACCO00317	N. 20 CONTENITORI UMIDO LT. 240 MARRONI A 2 RUOTE PARTE FT. TECNOMEK SRL N. 201 30/09/2006 2006 A1 2841	30/09/2006	201	TECNO-MEK SRL	2006A12841	2006	20
	RACCO00318	N. 50 CASSONETTI LT. 660 VERDI COP.PIANO PARTE FT. TECNOMEK N. 201 30/09/2006 2006 A1 2841	30/09/2006	201	TECNO-MEK SRL	2006A12841	2006	50
	RACCO00319	N. 45 CONTENITORI UMIDO LT. 240 MARONI 2 RUOTE PARTE FT. TECNOMEK N. 201 30/09/2006 2006 A1 2841	30/09/2006	201	TECNO-MEK SRL	2006A12841	2006	45
	RACCO00320	N. 10 Cassonetti EURO 3.2 BASC.ZIONCATO Fattura VETROPLAST SRL N. 242 27/09/2006 2006 A1 2883	27/09/2006	242	VETROPLAST s.r.l.	2006A12883	2006	10
	RACCO00321	N. 40 Cassonetti LT. 2.400 BASC.ZINCATI Fattura VETROPLAST N. 278 30/10/2006 2006 A1 3208	30/10/2006	278	VETROPLAST s.r.l.	2006A13208	2006	32
	RACCO00322	N. 200 cassonetti da lt. 2400 in lamiera zincata Fattura GOLDENCAR SRL N. 66 31/01/2007 2007 A1 267	31/01/2007	66	GOLDEN CAR s.r.l.	2007A1267	2007	119
	RACCO00323	N. 20 CAMPANE LT. 2.200 COLOR VERDE F. CONICO R.D. VETRO Fattura TECNO-MEK SRL N 26 26/02/2007 2007 A1 449	26/02/2007	26	TECNO-MEK SRL	2007A1449	2007	20
	RACCO00325	N. 100 cestini MOD. LIBERTY VERNIC.GRIGIO + pali Fattura OFFICINA FIANDRI SRL N. 164 31/03/2007 2007 A1 906	31/03/2007	164	OFFICINA FIANDRI S.r.l.	2007A1906	2007	97
	RACCO00326	N. 14 cassonetti EURO 2.4 R.D. BIANCO 9010 PARTE Fattura VETROPLAST SRL N. 91 24/04/2007 2007 A1 1083	24/04/2007	91	VETROPLAST s.r.l.	2007A11083	2007	13
	RACCO00327	N. 60 cassonetti EURO3.2 R.D. GIALLO R.1028ZC PARTE Fattura VETROPLAST SRL N. 91 24/04/2007 2007 A1 1083	24/04/2007	91	VETROPLAST s.r.l.	2007A11083	2007	34
	RACCO00328	N. 80 CASSONETTI MGB DA LT. 660 Fattura ECOS SRL N. 181 31/05/2007 2007 A1 1466	31/05/2007	181	ECOS S.r.l.	2007A11466	2007	80
	RACCO00329	N. 102 Cassonetti rsu da lt 2400 in lamiera zincata d'acciaio Fattura GOLDEN CAR SRL N. 485 31/05/2007 2007 A1 1467	31/05/2007	485	GOLDEN CAR s.r.l.	2007A11467	2007	80
	RACCO00330	N.32 CASSONETTI EURO 3.2 BASCULANTE ZINCATO Fattura VETROPLAST N. 160 21/06/2007 2007 A1 1764	21/06/2007	160	VETROPLAST s.r.l.	2007A11764	2007	13

DESCR_CATEGORIA	COD_CESPITE	DESCR_CESPITE	DATA_FATTURA	NUM_FATTURA	FORNITORE	PROTOCOLLO_IVA	ANNO_ACQUISTA	NUMERO
	RACC000331	N. 98 CASSONETTI DA LT. 2400 D'ACCIAIO IN LAMIERA ZINCATA' Fattura GOLDEN CAR SRL N. 572 30/06/2007 2007 A1 1775	30/06/2007	572	GOLDEN CAR s.r.l.	2007A11775	2007	98
	RACC000332	N. 10 CASSONETTI IN POLIETILENE HD DA LT. 1700 VERDE PARTE Fattura JCOPLASTOC SPA A0002835 23/07/2007 2007 A1 20	23/07/2007	A0002835	JCOPLASTIC SpA	2007A12077	2007	10
	RACC000333	N. 23 CampaneLT. 2200 COLER VERDE R.D. VETRO Fattura TECNO MEK N. 170 06/08/2007 2007 A1 2394	06/08/2007	170	TECNO-MEK SRL	2007A12394	2007	23
	RACC000334	N. 25 Telai PER CAMPANE R.D. VETRO Fattura TECNOMEK N. 190 28/09/2007 2007 A1 2829	28/09/2007	190	TECNO-MEK SRL	2007A12829	2007	25
	RACC000335	N. 16 cassonetti EURO 3.2 ZINCATO Fattura VETROPLAST N. 300 26/11/2007 2007 A1 3570	26/11/2007	300	VETROPLAST s.r.l.	2007A13570	2008	8
	RACC000336	N. 15 CASSONETTI MOD. PIOPPO 1700 C/PEDALE COLORE VERDE FT. OFFICINA FIANDRI SRL 714/30.11.07 PR. 3663	30/11/2007	714	OFFICINA FIANDRI S.r.l.	2007A13663	2008	15
	RACC000337	N. 20 campane vetro LT. 2200 COLORE VERDE R.D.VETRO Fattura TECNOMEK N. 32 03/03/2008 2008 A1 662	03/03/2008	32	TECNO-MEK srl	2008A1662	2008	20
	RACC000339	N. 1 TRAMOGGIA IN LAMIERA PER SCARICO VETRO E METALLI Fattura COSTRUZIONI CARPENTERIA MONTAGGI INDUSTRIALI N. 16 30/01/2010 2010 A1 332	30/01/2010	16	C.C.M.I. DI CIAPPELLONI CARLO	2010A1332	2010	1
	RACC000341	n. 80 CASSONETTI USATI MOD. EURO 3000 OPERN R9010 FABRIANO PARTE FT. AMBITER SRL N. 02 20/12/2010 2010 A1 4083	20/12/2010	02	AMBITER s.r.l. Società Consortile	2010A14083	2010	70
	RACC000342	N. 20 CAMPANE VETRO ECOBELL USATE FABRIANO p.Ft. AMBITER SRL N. 02 20/12/2010 2010 A1 4083	20/12/2010	02	AMBITER s.r.l. Società Consortile	2010A14083	2010	20
	RACC000343	N. 1 TRAMOGGIA USATA C/O ISOLOA ECOLOGICA FABRIANO PARTE Fattura AMBITER N. 02 20/12/2010 2010 A1 4083	20/12/2010	02	AMBITER s.r.l. Società Consortile	2010A14083	2010	1
	RACC000344	Lavori per messa in sicurezza tramoggia Fabriano Fattura NORMA N. 46 21/04/2010 2010 A1 1431	21/04/2010	46	NORMA SRL	2010A11431	2010	1
	RACC000346	N. 1 SVUOTA CAMPANE IDRAULICO CON ROTORE THUMM Fattura COSMEC CENTER SRL N. 166 05/09/2011 2011 A1 3233	05/09/2011	166	COSMEC CENTER SRL	2011A13233	2011	1
	RACC000347	N.3 SOFFIATORRI ACCU A SPALLA AR 900+ CARICABATTERIE AL 500 PARTE Fattura CARLO CAGNONI N. 3001/100 31/07/2015 2015 A1 24	31/07/2015	3001/100	CARLO CAGNONI S.p.A.	2015A12415	2015	3
ALTRE ATTREZZATURE SCARRABILI	ATSCA00001	Cassone multibenna	17/03/1997	195	COMUNE DI ANCONA-TESORERIA COMUNALE		1973	1
	ATSCA00002	Cassone multibenna	17/03/1997	195	COMUNE DI ANCONA-TESORERIA COMUNALE		1975	1
	ATSCA00003	Cassone multibenna	17/03/1997	195	COMUNE DI ANCONA-TESORERIA COMUNALE		1973	1
	ATSCA00004	Cassone multibenna	17/03/1997	195	COMUNE DI ANCONA-TESORERIA COMUNALE		1973	1
	ATSCA00005	Cassone multibenna	17/03/1997	195	COMUNE DI ANCONA-TESORERIA COMUNALE		1973	1
	ATSCA00006	Cassone multibenna mc 5,25	17/03/1997	195	COMUNE DI ANCONA-TESORERIA COMUNALE		1975	1
	ATSCA00007	Cassone multibenna mc 5,26	17/03/1997	195	COMUNE DI ANCONA-TESORERIA COMUNALE		1975	1
	ATSCA00008	Cassone multibenna mc 5,27	17/03/1997	195	COMUNE DI ANCONA-TESORERIA COMUNALE		1975	1
	ATSCA00009	Cassone multibenna mc 5,28	17/03/1997	195	COMUNE DI ANCONA-TESORERIA COMUNALE		1975	1
	ATSCA00010	Cassone multibenna mc 5,29	17/03/1997	195	COMUNE DI ANCONA-TESORERIA COMUNALE		1975	1
	ATSCA00011	Cassone multibenna mc 5,30	17/03/1997	195	COMUNE DI ANCONA-TESORERIA COMUNALE		1975	1
	ATSCA00012	Cassone multibenna mc 5,31	17/03/1997	195	COMUNE DI ANCONA-TESORERIA COMUNALE		1975	1
	ATSCA00013	Cassone multibenna mc 5,32	17/03/1997	195	COMUNE DI ANCONA-TESORERIA COMUNALE		1975	1
	ATSCA00014	Cassone multibenna mc 5,33	17/03/1997	195	COMUNE DI ANCONA-TESORERIA COMUNALE		1975	1
	ATSCA00015	Cassone benna su AN 210032	17/03/1997	195	COMUNE DI ANCONA-TESORERIA COMUNALE		1982	1
	ATSCA00016	Cassone benna su AN 210032	17/03/1997	195	COMUNE DI ANCONA-TESORERIA COMUNALE		1982	1
	ATSCA00017	Cassone benna su AN 210032	17/03/1997	195	COMUNE DI ANCONA-TESORERIA COMUNALE		1982	1
	ATSCA00018	Cassone benna	17/03/1997	195	COMUNE DI ANCONA-TESORERIA COMUNALE		1986	1
	ATSCA00019	Cassone benna	17/03/1997	195	COMUNE DI ANCONA-TESORERIA COMUNALE		1986	1
	ATSCA00020	Cassone benna	17/03/1997	195	COMUNE DI ANCONA-TESORERIA COMUNALE		1986	1
	ATSCA00021	Cassone benna	17/03/1997	195	COMUNE DI ANCONA-TESORERIA COMUNALE		1986	1
	ATSCA00022	Cassone a cielo aperto alt. 1,60	17/03/1997	195	COMUNE DI ANCONA-TESORERIA COMUNALE		1988	1
	ATSCA00037	Compattatori scarrabili pc 20 matricola 171	11/11/1996	231	PROJECT CAR SRL		1996	1
	ATSCA00038	Compattatori scarrabili pc 20 matricola 176	29/11/1996	261	PROJECT CAR SRL		1996	1
	ATSCA00039	Compattatori scarrabili pc 20 matricola 177	29/11/1996	261	PROJECT CAR SRL		1996	1
	ATSCA00053	Cont. scarrabile c.a. porta basc. Bianco	28/02/1998	89	NUOVA SCALVENZI S.C. A R.L.		1998	1

DESCR_CATEGORIA	COD_CESPITE	DESCR_CESPITE	DATA_FATTURA	NUM_FATTURA	FORNITORE	PROTOCOLLO_IVA	ANNO_ACQUISTO	QUANTITA'
	ATSCA00058	Pompa a D.E. mod. casappa senza serbatoio	30/07/1999	270	BOSCHI & RIVI s.r.l..		1999	1
	ATSCA00064	Cassone Scarrabile per pressa dim. 6200x2800x2500	30/06/2000	141	C.M.L. COSTRUZIONI MECCANICHE LUPINI s.n.c. di LUPINI S & C.		2000	1
	ATSCA00065	Cassone Scarrabile per pressa dim. 6200x2800x2500	30/06/2000	141	C.M.L. COSTRUZIONI MECCANICHE LUPINI s.n.c. di LUPINI S & C.		2000	1
	ATSCA00066	Pressa stazionaria scarrabile 40 t. con motore elettrico e diesel	30/06/2000	141	C.M.L. COSTRUZIONI MECCANICHE LUPINI s.n.c. di LUPINI S & C.		2000	1
	ATSCA00067	Cassoni scarrabili a cielo aperto dim.4000x2300x2000, 2 sport. post. a libro	25/07/2000	423	OFF. F.LLI MONTI DI MONTI MAURO & C. S.N.C.		2000	3
	ATSCA00071	Compattatore scarrab. 6200x2800x2500 con centralina idraulica motorizzata	31/10/2000	239	C.M.L. COSTRUZIONI MECCANICHE LUPINI s.n.c. di LUPINI S & C.		2000	2
	ATSCA00072	Cisterna in lamiera portata q.li 120 lung. 6000 verniciatura col. blu	31/10/2000	397	BOSCHI & RIVI s.r.l..		2001	1
	ATSCA00076	Cont.scarr.tipo alto dim.6200x2500x2200 totale esterna, con portellone posteriore basculante a tenuta stagna, doppia chiusura di sicurezza a norma, cop. idraulico	28/02/2001	50	BOSCHI & RIVI s.r.l..		2001	1
	ATSCA00077	Cassone per raccolta diff. Mod. RVT 1000 matr. N. 04	30/06/2001	142	CO.ME.CA s.r.l..		2001	1
	ATSCA00079	Manutenzione straordinaria su cassone n. 98	31/07/2001	633	BOSCHI & RIVI s.r.l..		2001	1
	ATSCA00080	Manut. Straord. Su scarrabile - Sost. Longherone	31/07/2001	903	CARNEVALETTI ALBERTO & ROLANDO s.n.c.		2001	1
	ATSCA00082	Manut. Straord. Su scarrabile - Sost. Longherone	31/08/2001	1012	CARNEVALETTI ALBERTO & ROLANDO s.n.c.		2001	1
	ATSCA00085	Cont. Scarrabile porte a libro	30/09/2001	277	SANTUNIONE SRL		2001	1
	ATSCA00086	Manut. Straord. Su scarrabile - Sost. Longherone	30/11/2001	1396	CARNEVALETTI ALBERTO & ROLANDO s.n.c.		2001	2
	ATSCA00087	Manut. Straord. Su scarrabile - Sost. Longherone	31/12/2001	1577	CARNEVALETTI ALBERTO & ROLANDO s.n.c.		2001	1
	ATSCA00089	Contenit. Scarrabile per fanghi da mc. 20	28/02/2002	34	BOSCHI & RIVI s.r.l..		2002	2
	ATSCA00090	Contenitori scarrabili per fanghi da mc 20	31/05/2002	125	BOSCHI & RIVI s.r.l..		2002	3
	ATSCA00091	Contenitori scarrabili	24/06/2002	115	C.M.L. COSTRUZIONI MECCANICHE LUPINI s.n.c. di LUPINI S & C.		2002	4
	ATSCA00092	Contenitori scarrabili per fanghi da mc 30	30/09/2002	236	BOSCHI & RIVI s.r.l..		2002	2
	ATSCA00094	Contenitori scarrabili per fanghi da mc 30	31/10/2002	260	BOSCHI & RIVI s.r.l..		2002	2
	ATSCA00095	Contenitori scarrabili per fanghi da mc 80	03/12/2002	305	BOSCHI & RIVI s.r.l..		2002	4
	ATSCA00096	Cassoni scarrabili per inerti 5950x2500x1300	29/04/2003	77	C.M.L. COSTRUZIONI MECCANICHE LUPINI s.n.c. di LUPINI S & C.		2003	1
	ATSCA00097	Scudetto dir. a libro Euro 2400 Zin	14/05/2003	123	VETROPLAST s.r.l.		2003	150
	ATSCA00099	Contenitore scarrabile a cielo aperto per fanghi	03/07/2003	211	C.M.L. COSTRUZIONI MECCANICHE LUPINI s.n.c. di LUPINI S & C.		2003	2
	ATSCA00100	Contenitori scarrabili per fanghi da mc 30	30/08/2003	205	BOSCHI & RIVI s.r.l..		2003	6
	ATSCA00101	N. 4 CONTENIT.SCARRAB.MATR.1258-1256/04 FT.SANTUNIONE N. 186/31.5.04-PR. 2398	31/05/2004	136	SANTUNIONE SRL	2004A12598	2004	2
	ATSCA00102	N. 6 CASSONI SCARRABILI 6000x2500x2100 tetto cop. idraulico FT.C.M.L. SNC N. 110-04/05/2004 PR. 3052	04/05/2004	110	C.M.L. COSTRUZIONI MECCANICHE LUPINI s.n.c. di LUPINI S & C.	2004A13052	2004	6
	ATSCA00103	N. 4 Cassoni scarrabili Fattura CARGHI N.143 31/05/2005 2005 A1 1368	31/05/2005	143	CARGHI s.r.l.	2005A11368	2005	4
	ATSCA00104	N. 2 CASSONI SCARRABILI Fattura SCALVENZI N. 321 21/06/2005 2005 A1 1557	21/06/2005	321	SCALVENZI Società Cooperativa	2005A11557	2005	2
	ATSCA00105	N. 2 CASSONI SCARRABILI Fattura SCALVENZI N. 313 14/06/2005 2005 A1 1558	14/06/2005	313	SCALVENZI Società Cooperativa	2005A11558	2005	2
	ATSCA00106	N. 2 CASSONI SCARRABILI BIANCHI MOD. RAL9010 FT. SCALVENZI N. 326/22.6.05 PR	22/06/2005	326	SCALVENZI Società Cooperativa	2005A12769	2005	2
	ATSCA00107	N.2 CASSONI SCARRABILI BIANCHI RAL 9010 FT.SCALVENZI N. 339 29/06/2005 2005 A1 1740	29/06/2005	339	SCALVENZI Società Cooperativa	2005A11740	2005	2
	ATSCA00108	N. 2 Cassoni scarrabili BIANCO RAL 9010 Fattura SCALVENZI SOC. COOP. N. 497 19/09/2005 2005 A1 2583	19/09/2005	497	SCALVENZI Società Cooperativa	2005A12583	2005	2
	ATSCA00109	N. 2 Cassoni scarrabili BIANCORAL 9010 Fattura SCALVENZI SO. COOP N. 499 20/09/2005 2005 A1 2584	20/09/2005	499	SCALVENZI Società Cooperativa	2005A12584	2005	2
	ATSCA00110	N. 4 cassoni scarrabili BIANCO RAL 9010 Fattura SCALVENZI SOC. COOP. N. 519 27/09/2005 2005 A1 2621	27/09/2005	519	SCALVENZI Società Cooperativa	2005A12621	2005	4

DESCR_CATEGORIA	COD_CESPITE	DESCR_CESPITE	DATA_FATTURA	NUM_FATTURA	FORNITORE	PROTOCOLLO_IVA	ANNO_ACQUISTO	QTA_FINALE
	ATSCA00111	N. 2 cassoni scarrabili BIANCO RAL9010 SCALVENZI Fattura 371 14/07/2005 2005 A1 2873	14/07/2005	371	SCALVENZI Società Cooperativa	2005A12873	2005	2
	ATSCA00112	N. 2 CASSONI SCARRABILI 6200X2500X2550 FT. CARGHI N. 275/31.08.06 PR. 2612	31/08/2006	275	CARGHI s.r.l. unipersonale -	2006A12612	2006	2
	ATSCA00113	N. 2 CASSONI SCARRABILI 6200 X 2500X2200 PARTE FT. CARGHI 295/30.09.06 PR. 2840	30/09/2006	295	CARGHI s.r.l.	2006A12840	2006	2
	ATSCA00114	N. 2 CASSONI SCARRABILI 6000 X 2500X1500 PARTE FT. CARGHI N. 295/30.09.06 PR. 2840	30/09/2006	295	CARGHI s.r.l.	2006A12840	2006	2
	ATSCA00115	n.2 cassoni scarrabili Fattura CARGHI N. 337 31/10/2006 2006 A1 3256	31/10/2006	337	CARGHI s.r.l.	2006A13256	2006	2
	ATSCA00120	N. 2 CASSONI SCARRABILI 6400 X 2500X1800 Fattura CARGHI SRL N. 195 30/06/2007 2007 A1 1765	30/06/2007	195	CARGHI s.r.l.	2007A11765	2007	2
	ATSCA00121	N. 12 CONTAINER SCARRABILI CWS BODY Fattura FLEET SRL IN LIQUIDAZIONE N. 24 17/09/2007 2007 A1 2620	17/09/2007	24	FLEET Srl in liquidaziona	2007A12620	2007	12
	ATSCA00122	N. 4 CASSONI SCARRABILI A CIELO APERTO 6200X 2500X1500 Fattura 373 30/09/2007 2007 A1 2827	30/09/2007	373	CARGHI s.r.l. unipersonale -	2007A12827	2007	3
	ATSCA00123	N. 2 CASSONI SCARRABILI A CIELO APERTO TIPO ALTO Fattura NUOVE OFFICINE RIBALTABILI AUTOCARRI SRL N. 245 08/10/2007 2007 A1 2946	08/10/2007	245	NUOVE OFFICINE RIBALTABILI AUTOCARRI S.R.L.	2007A12946	2007	2
	ATSCA00124	N. 2 CASSONI SCARRABILI TIPO ALTRO A CIELO APERTO Fattura NUOVE OFFICINE RIBALTABILI AUTOCARRI SRL N. 240 04/10/2007 2007 A1 2947	04/10/2007	240	NUOVE OFFICINE RIBALTABILI AUTOCARRI S.R.L.	2007A12947	2007	2
	ATSCA00125	N. 1 PRESSA STAZIONARIA MOD. SP 2500+ONERI SICUREZZA PARTE Fattura SISTEMI SRL N. 28191 24/06/2008 2008 A1 1857	24/06/2008	28191	SISTEMI S.r.l.	2008A11857	2008	1
	ATSCA00126	N. 4 CONTAINER SCARRABILI MOD SCP DA 30 MC PARTE Fattura SISTEMI SRL N. 28191 24/06/2008 2008 A1 1857	24/06/2008	28191	SISTEMI S.r.l.	2008A11857	2008	4
	ATSCA00128	N. 1 CONTAINER SCARRABILE PER PRESSA MOD. SCP DA 30 MC BIANCHI MATRICOLA 1739 PARTE FT. SISTEMI SRL N. 28234 31/07/2008 2008 A1 2237	31/07/2008	28234	SISTEMI S.r.l.	2008A12237	2008	1
	ATSCA00129	N. 1 CONTAINER SCARRABILE PER PRESSA MOD. SCP DA 30 MC COLORE BIANCO MATRICOLA 1740 PARTE Fattura SISTEMI SRL N. 28234 31/07/2008 2008 A1 2237	31/07/2008	28234	SISTEMI S.r.l.	2008A12237	2008	1
	ATSCA00130	N. 1 CONTENITORE SCARRABILE MOD. SCP DA 30 MC COLOR BIANCO MATRICOLA 1734 PARTE Fattura SISTEMI SRL N. 28233 31/07/2008 2008 A1 2238	31/07/2008	28233	SISTEMI S.r.l.	2008A12238	2008	1
	ATSCA00131	N. 1 CONTENITORE SCARRABILE MOD. SCP DA 30 MC MATRICOLA 1738 PARTE Fattura SISTEMI SRL N. 28233 31/07/2008 2008 A1 2238	31/07/2008	28233	SISTEMI S.r.l.	2008A12238	2008	1
	ATSCA00132	N. 1 CONTENITORE SCARRABILE MOD. SCP DA 30 M,C BIANCO TELAIO 1732 PARTE FT. N. 28227 SISTEMI SRL 31/07/2008 2008 A1 2239	31/07/2008	28227	SISTEMI S.r.l.	2008A12239	2008	1
	ATSCA00133	N. 1 CONTENITORE SCARRABILE MOD. SCP DA 30 MC BIANCO MATRICOLA 1733 PARTE FT. SISTEMI SRL N. 28227 31/07/2008 2008 A1 2239	31/07/2008	28227	SISTEMI S.r.l.	2008A12239	2008	1
	ATSCA00134	N.2 CONTAINER SCARRABILE ABBINAMENTO PRESSA MOD. SCPDA 30 MC MATRICOLE 1796-7 Fattura SISTEMI SRL N. 28336 31/10/2008 2008 A1 3254	31/10/2008	28336	SISTEMI S.r.l.	2008A13254	2008	2
	ATSCA00136	N. 2 CONTAINER MOD. SCP DA 30 MC PORTELLONE BASCULANTE MATRICOLE 1804-1805 Fattura SISTEMI SRL 28358 28/11/2008 2008 A1 3696	28/11/2008	28356	SISTEMI S.r.l.	2008A13696	2008	2
	ATSCA00137	LAVORI DI PREDISPOSIZIONE SECONDA PRESSA ZIPA Fattura EDILENNE N. 204 29/11/2008 2008 A1 3622	29/11/2008	204	EDIL ENNE di Nicolini Massimo e Moreno s.n.c.	2008A13622	2008	1
	ATSCA00138	N. 1 PRESSA STAZIONARIA MOD.SP2500 PARTE FT.SISTEMI SRL N. 28395/31.12.08 PR. 4026/08	31/12/2008	28395	SISTEMI SRL	2008A14026	2008	1
	ATSCA00139	N. 2 CASSONI SCARRABILI MOD. SCP DA MC 30 C/PORTELLONE BASCULANTE MATRICOLE 1816-1817 PARTE FT.SISTEMI SRL N. 28395/31.12.08 PR.4026/08	31/12/2008	28395	SISTEMI SRL	2008A14026	2008	2
	ATSCA00140	LAVORO DI COMPLETAMENTO ALLACCIO SECONDA PRESSA FT. EDILENNE 210/31.12.08 PR 4054/08	31/12/2008	210	EDILENNE	2008A14054	2008	1

DESCR_CATEGORIA	COD_CESPITE	DESCR_CESPITE	DATA_FATTURA	NUM_FATTURA	FORNITORE	PROTOCOLLO_IVA	ANNO_ACQUISTO	QTA_D-PALLETTO
	ATSCA00141	N. 2 CASSONI SCARRABILI PER TRASPORTO RIFIUTI FT.NUOVE ORA N. 528/09.12.08 PR. 4199/08	09/12/2008	528	NUOVE OFF. RIB.AUTOCARRI SRL	2008A14199	2008	2
	ATSCA00142	N. 2 CONTENITORI SCARRABILI PER TRASPORTO ORGANICI Fattura NUOVE ORA N. 202 29/05/2009 2009 A1 2276	29/05/2009	202	NUOVE OFFICINE RIBALTABILI AUTOCARRI S.R.L.	2009A12276	2009	2
	ATSCA00143	N. 2 Cassoni SCARRABILI PER TRASPORTO Fattura NUOVE ORA N. 263 30/06/2009 2009 A1 2433	30/06/2009	263	NUOVE OFFICINE RIBALTABILI AUTOCARRI S.R.L.	2009A12433	2009	2
	ATSCA00144	N. 2 CASSONI SCARRABILI PER TRASPORTO RIF. ORGANICI APERTURA POSTERIORE BASCULANTE Fattura NUOVE ORA N. 288 20/07/2009 2009 A1 2758	20/07/2009	288	NUOVE OFFICINE RIBALTABILI AUTOCARRI S.R.L.	2009A12758	2009	2
	ATSCA00145	N. 1 portellone POSTERIORE SU CONTAINER MATRICOLA 1817 Fattura SISTEMI SRL N. 29201 31/07/2009 2009 A1 3165	31/07/2009	29201	SISTEMI S.r...	2009A13165	2009	1
	ATSCA00146	N. 8 CASSONI PER SCARRABILE 6200X2500X2200+ 1 DA 6200X2500X1700 PARTE Fattura CM SRL 290 30/05/2009 2009 A1 3728	30/05/2009	290	C.M. srl	2009A13728	2009	9
	ATSCA00147	N. 7 CASSONI SCARRABILI 6200X2500X2200+ 1 6200X2500X1700 PARTE Fattura C.M. SRL N. 290 30/05/2009 2009 A1 3728	30/05/2009	290	C.M. srl	2009A13728	2009	8
	ATSCA00148	N.2 CASSONI SCARRABILI TIPO FANGHI 6200X2500X1500 Fattura CARGHI SRL N. 212 30/09/2009 2009 A1 3729	30/09/2009	212	CARGHI s.r.l. unipersonale -	2009A13729	2009	2
	ATSCA00149	N.2 CASSONI SCARRABILI x pressa ZIPA MATRICOLE NN. 2011-2014 Fattura SISTEMI SRL N. 29247 30/09/2009 2009 A1 4202	30/09/2009	29247	SISTEMI S.r.l.	2009A14202	2009	2
	ATSCA00150	N. 2 Cassoni scarrabili PER PRESSA fattura C.M. SRL N. 640 15/10/2009 2009 A1 4116	15/10/2009	640	C.M. srl	2009A14116	2009	2
	ATSCA00151	N. 1 ATTREZZATURA SCARRABILE MOBILE IGENIO PARTE Fattura NUOVE ORA SRL N. 361 25/09/2009 2009 A1 3744	25/09/2009	361	NUOVE OFFICINE RIBALTABILI AUTOCARRI S.R.L.	2009A13744	2009	1
	ATSCA00152	N. 1 ATTREZZATURA SCARRABILE IGENIO PARTE Fattura NUOVE ORA SRL N. 2362 25/09/2009 2009 A1 3745	25/09/2009	2362	NUOVE OFFICINE RIBALTABILI AUTOCARRI S.R.L.	2009A13745	2009	1
	ATSCA00153	N. 1 ATTREZZATURA SCARRBAILE IGENIO Fattura NUOVE ORA SRL N. 370 30/09/2009 2009 A1 3959	30/09/2009	370	NUOVE OFFICINE RIBALTABILI AUTOCARRI S.R.L.	2009A13959	2009	1
	ATSCA00154	N.1 ATTREZZATURA SCARRABILE IGENIO Fattura NUOVE ORA SRL N. 369 30/09/2009 2009 A1 3960	30/09/2009	369	NUOVE OFFICINE RIBALTABILI AUTOCARRI S.R.L.	2009A13960	2009	1
	ATSCA00155	N. 1 ATTREZZATURA SCARRABILE IGENIO Fattura NUOVE ORA SRL N. 368 29/09/2009 2009 A1 3961	29/09/2009	368	NUOVE OFFICINE RIBALTABILI AUTOCARRI S.R.L.	2009A13961	2009	1
	ATSCA00156	N. 1 ATTREZZATURA SCARRABILE IGENIO Fattura NUOVE ORA SRL N. 410 28/10/2009 2009 A1 4205	28/10/2009	410	NUOVE OFFICINE RIBALTABILI AUTOCARRI S.R.L.	2009A14205	2009	1
	ATSCA00157	N. 1 ATTREZZATURA SCARRABILE IGENIO Fattura NUOVE ORA SRL N. 411 28/10/2009 2009 A1 4206	28/10/2009	411	NUOVE OFFICINE RIBALTABILI AUTOCARRI S.R.L.	2009A14206	2009	1
	ATSCA00158	N. 1 ATTREZZATURA SCARRABILE IGENIO PARTE Fattura NUOVE ORA SRL N. 409 27/10/2009 2009 A1 4207	27/10/2009	409	NUOVE OFFICINE RIBALTABILI AUTOCARRI S.R.L.	2009A14207	2009	1
	ATSCA00159	IMMAGINI ADESIVE/PANNELLI IGENIO FT. PUBLICAR SNC N,PR.IVA PARTE 2905-3827-4047-4273-4704-4705-4918-4923/09	31/07/2009	544	PUBLICAR s.n.c.	2009A12905	2009	1
	ATSCA00160	IMMAGINI ADESIVE/PANNELLI IGENIO FATTURE PUBLICAR SNC NN.PR. PARTE 2905-3827-4047-4273-4704-4705-4918-4923/09	31/07/2009	544	PUBLICAR s.n.c.	2009A12905	2009	1
	ATSCA00161	IMMAGINI ADESIVE/PANNELLI IGENIO FATTURE PUBLICAR SNC NN. PR.PARTE 2905-3827-4047-4273-4704-4705-4918-4923/09	31/07/2009	544	PUBLICAR s.n.c.	2009A12905	2009	1
	ATSCA00163	IMMAGINI ADESIVE/PANNELLI IGENIO FATT.PUBLICAR NN. PARTE PR. 2905-3827-4047-4273-4704-4705-4918-4923/09	31/07/2009	544	PUBLICAR s.n.c.	2009A12905	2009	1
	ATSCA00164	IMMAGINI ADESIVE/PANNELLI IGENIO FATTURE PUBLICAR SNC PR. NN. PARTE 2905-3827-4047-4273-4704-4705-4918-4923/09	31/07/2009	544	PUBLICAR s.n.c.	2009A12905	2009	1
	ATSCA00165	N. 1 ATTREZZATURA SCARRABILE IGENIO Fattura NUOVE ORA N. 461 30/11/2009 2009 A1 4729	30/11/2009	461	NUOVE OFFICINE RIBALTABILI AUTOCARRI S.R.L.	2009A14729	2009	1
	ATSCA00166	N. 1 ATTREZZATURA SCARRABILE IGENIO Fattura NUOVE ORA N. 462 30/11/2009 2009 A1 4730	30/11/2009	462	NUOVE OFFICINE RIBALTABILI AUTOCARRI S.R.L.	2009A14730	2009	1
	ATSCA00167	N. 1 ATTREZZATURA SCARRABILE IGENIO Fattura NUOVE ORA N. 463 30/11/2009 2009 A1 4731	30/11/2009	463	NUOVE OFFICINE RIBALTABILI AUTOCARRI S.R.L.	2009A14731	2009	1

DESCR_CATTGORIA	COD_CESPITE	DESCR_CESPITE	DATA_FATTURA	NUM_FATTURA	FORNITORE	PROTOCOLLO_IVA	ANNO_ACQUISTO	CTA_T-NAS
	ATSCA00168	N. 1 ATTREZZATURA SCARRABILE IGENIO Fattura NUOVE ORA N. 464 30/11/2009 2009 A1 4732	24/11/2009	445	NUOVE OFFICINE RIBALTABILI AUTOCARRI S.R.L.	2009A14733	2009	1
	ATSCA00169	N. 1 ATTREZZATURA SCARRABILE IGENIO Fattura NUOVE ORA N. 445 24/11/2009 2009 A1 4733	24/11/2009	445	NUOVE OFFICINE RIBALTABILI AUTOCARRI S.R.L.	2009A14733	2009	1
	ATSCA00170	LAVORI STRAOR.SU ALLESTIMENTO IGENIO P.Fattura NUOVE ORA SRL N. 504 31/12/2009 2009 A1 5280	31/12/2009	504	NUOVE OFFICINE RIBALTABILI AUTOCARRI S.R.L.	2009A15280	2009	1
	ATSCA00171	LAVORI STRAORD.SU ALLESTIMENTO IGENIO P.Fattura NUOVE ORA SRL N. 504 31/12/2009 2009 A1 5280	31/12/2009	504	NUOVE OFFICINE RIBALTABILI AUTOCARRI S.R.L.	2009A15280	2009	1
	ATSCA00172	LAVORI STRAORD.SU ALLESTIMENTO IGENIO P.Fattura NUOVE ORA SRL N. 504 31/12/2009 2009 A1 5280	31/12/2009	504	NUOVE OFFICINE RIBALTABILI AUTOCARRI S.R.L.	2009A15280	2009	1
	ATSCA00173	LAVORI STRARD.SU ALLESTIMENTO IGENIO P.Fattura NUOVE ORA N. 504 31/12/2009 2009 A1 5280	31/12/2009	504	NUOVE OFFICINE RIBALTABILI AUTOCARRI S.R.L.	2009A15280	2009	1
	ATSCA00174	LAVORI STRAORD.SU ALLESTIMENTO IGENIO P.Fattura NUOVE ORA SRL N. 504 31/12/2009 2009 A1 5280	31/12/2009	504	NUOVE OFFICINE RIBALTABILI AUTOCARRI S.R.L.	2009A15280	2009	1
	ATSCA00175	LAVORI STRAORD.SU ALLESTIMENTO IGENIO P.Fattura NUOVE ORA N. 504 31/12/2009 2009 A1 5280	31/12/2009	504	NUOVE OFFICINE RIBALTABILI AUTOCARRI S.R.L.	2009A15280	2009	1
	ATSCA00176	LAVORI STRAORD.SU ALLESTIMENTO IGENIO P.Fattura NUOVE ORA N. 504 31/12/2009 2009 A1 5280	31/12/2009	504	NUOVE OFFICINE RIBALTABILI AUTOCARRI S.R.L.	2009A15280	2009	1
	ATSCA00177	LAVORI STRAORD.SU ALLESTIMENTO IGENIO P.Fattura NUOVE ORA SRL N. 504 31/12/2009 2009 A1 5280	31/12/2009	504	NUOVE OFFICINE RIBALTABILI AUTOCARRI S.R.L.	2009A15280	2009	1
	ATSCA00178	LAVORI STRAORD.SU ALLESTIMENTO IGENIO P.Fattura NUOVE ORA N. 504 31/12/2009 2009 A1 5280	31/12/2009	504	NUOVE OFFICINE RIBALTABILI AUTOCARRI S.R.L.	2009A15280	2009	1
	ATSCA00179	LAVORI STRAORD.SU ALLESTIMENTO IGENIO P.Fattura NUOVE ORA N. 504 31/12/2009 2009 A1 5280	31/12/2009	504	NUOVE OFFICINE RIBALTABILI AUTOCARRI S.R.L.	2009A15280	2009	1
	ATSCA00180	LAVORI STRAORD.SU ALLESTIMENTO IGENIO P.Fattura NUOVE ORA SRL N. 504 31/12/2009 2009 A1 5280	31/12/2009	504	NUOVE OFFICINE RIBALTABILI AUTOCARRI S.R.L.	2009A15280	2009	1
	ATSCA00181	LAVORI STRAORD.SU ALLESTIMENTO IGENIO P.Fattura NUOVE ORA N. 504 31/12/2009 2009 A1 5280	31/12/2009	504	NUOVE OFFICINE RIBALTABILI AUTOCARRI S.R.L.	2009A15280	2009	1
	ATSCA00182	LAVORI STRAORD.SU ALLESTIMENTO IGENIO P.Fattura NUOVE ORA N. 504 31/12/2009 2009 A1 5280	31/12/2009	504	NUOVE OFFICINE RIBALTABILI AUTOCARRI S.R.L.	2009A15280	2009	1
	ATSCA00183	IMMAGINI ADESIVE/PANNELLI IGENIO FATTURE PUBLICAR SNC NNPR. PARTE 2905-3827-4047-4273-4704-4705-4918-4923/09	31/07/2009	544	PUBLICAR s.n.c.	2009A12905	2009	1
	ATSCA00184	IMMAGINI ADESIVE/PANNELLI IGENIO FT. PUBLICAR SNC NN.PR. PARTE 2905-3827-4047-4273-4704-4705-4918-4923/09	31/07/2009	544	PUBLICAR s.n.c.	2009A12905	2009	1
	ATSCA00185	IMMAGINI ADESIVE/PANNELLI IGENIO FATTURE PUBLICAR PR. NN. PARTE 2905-3827-4047-4273-4704-4705-4918-4923/09	31/07/2009	544	PUBLICAR s.n.c.	2009A12905	2009	1
	ATSCA00186	IMMAGINI ADESIVE/PANNELLI IGENIO FT. PUBLICAR PR. NN. PARTE 2905-3827-4047-4273-4704-4705-4918-4923/09	31/07/2009	544	PUBLICAR s.n.c.	2009A12905	2009	1
	ATSCA00187	IMMAGINI ADESIVE/PANNELLI IGENIO FATTURE PUBLICAR SNC PR. NN. PARTE 2905-3827-4047-4273-4704-4705-4918-4923/09	31/07/2009	544	PUBLICAR s.n.c.	2009A12905	2009	1
	ATSCA00188	IMMAGINI ADESIVE/PANNELLI IGENIO FT. PUBLICAR SNC NN. PR. PARTE 2905-3827-4047-4273-4704-4705-4918-4923/09	31/07/2009	544	PUBLICAR s.n.c.	2009A12905	2009	1
	ATSCA00189	IMMAGINI ADESIVE/PANNELLI IGENIO FATTURE PUBLICAR SNC PR. NN. PARTE 2905-3827-4047-4273-4704-4705-4918-4923/09	31/07/2009	544	PUBLICAR s.n.c.	2009A12905	2009	1
	ATSCA00190	IMMAGINI ADESIVE/PANNELLI IGENIO FT. PUBLICAR SNC PR. NN. PARTE 2905-3827-4047-4273-4704-4705-4918-4923/09	31/07/2009	544	PUBLICAR s.n.c.	2009A12905	2009	1
	ATSCA00191	ALLESTIMENTI ELETTRICI SU IGENIO FT. TECNOSYSTEM SRL PR. NN. 3071-4355-4356-4703-5089-5279/09	31/07/2009	182	TECNOSYSTEM s.r.l.	2009A13071	2009	1
	ATSCA00192	ALLESTIMENTI ELETTRICI SU IGENIO FT. TECNOSYSTEM SRL PR. NN. 3071-4355-4356-4703-5089-5279/09	31/07/2009	182	TECNOSYSTEM s.r.l.	2009A13071	2009	1
	ATSCA00193	ALLESTIMENTI ELETTRICI SU IGENIO FT. TECNOSYSTEM SRL PR. NN. 3071-4355-4356-4703-5089-5279/09	31/07/2009	182	TECNOSYSTEM s.r.l.	2009A13071	2009	1
	ATSCA00194	ALLESTIMENTI ELETTRICI SU IGENIO FT. TECNOSYSTEM SRL PR. NN. 3071-4355-4356-4703-5089-5279/09	31/07/2009	182	TECNOSYSTEM s.r.l.	2009A13071	2009	1

DESCR_CATEGORIA	COD_CESPITE	DESCR_CESPITE	DATA_FATTURA	NUM_FATTURA	FORNITORE	PROTOCOLLO_IVA	ANNO_AGEVOLAZIONE	DATA_FINALE
	ATSCA00195	ALLESTIMENTI ELETTRICI SU IGENIO FT. TECNOSYSTEM SRL PR. NN. 3071-4355-4356-4708-5089-5279/09	31/07/2009	182	TECNOSYSTEM s.r.l.	2009A13071	2009	1
	ATSCA00196	ALLESTIMENTI ELETTRICI SU IGENIO FT. TECNOSYSTEM SRL PR. NN. 3071-4355-4356-4708-5089-5279/09	31/07/2009	182	TECNOSYSTEM s.r.l.	2009A13071	2009	1
	ATSCA00197	ALLESTIMENTI ELETTRICI SU IGENIO FT. TECNOSYSTEM SRL PR. NN. 3071-4355-4356-4708-5089-5279/09	31/07/2009	182	TECNOSYSTEM s.r.l.	2009A13071	2009	1
	ATSCA00198	ALLESTIMENTI ELETTRICI SU IGENIO FT. TECNOSYSTEM SRL PR. NN. 3071-4355-4356-4708-5089-5279/09	31/07/2009	182	TECNOSYSTEM s.r.l.	2009A13071	2009	1
	ATSCA00199	ALLESTIMENTI ELETTRICI SU IGENIO FT. TECNOSYSTEM SRL PR. NN. 3071-4355-4356-4708-5089-5279/09	31/07/2009	182	TECNOSYSTEM s.r.l.	2009A13071	2009	1
	ATSCA00200	ALLESTIMENTI ELETTRICI SU IGENIO FT. TECNOSYSTEM SRL PR. NN. 3071-4355-4356-4708-5089-5279/09	31/07/2009	182	TECNOSYSTEM s.r.l.	2009A13071	2009	1
	ATSCA00201	ALLESTIMENTI ELETTRICI SU IGENIO FT. TECNOSYSTEM SRL PR. NN. 3071-4355-4356-4708-5089-5279/09	31/07/2009	182	TECNOSYSTEM s.r.l.	2009A13071	2009	1
	ATSCA00202	ALLESTIMENTI ELETTRICI SU IGENIO FT. TECNOSYSTEM SRL PR. NN. 3071-4355-4356-4708-5089-5279/09	31/07/2009	182	TECNOSYSTEM s.r.l.	2009A13071	2009	1
	ATSCA00203	ALLESTIMENTI ELETTRICI SU IGENIO FT. TECNOSYSTEM SRL PR. NN. 3071-4355-4356-4708-5089-5279/09	31/07/2009	182	TECNOSYSTEM s.r.l.	2009A13071	2009	1
	ATSCA00204	N.4 CASSONI SCARRABILI A CIELO APERTO MATRICOLE DA 138 A 140 TRASPORTO FANGHI Fattura CARGHI SRL N. 3 31/01/2010 2010 A1 142	31/01/2010	3	CARGHI s.r.l. unipersonale -	2010A1142	2010	4
	ATSCA00205	N. 2 CASSONI SCARRABILI TRASPORTO RIFIUTI ORGANICI PIANALE SP 40/10 SPONDE LAT.30/10 Fattura NUOVE ORA SRL N. 23 29/01/2010 2010 A1 318	29/01/2010	23	NUOVE OFFICINE RIBALTABILI AUTOCARRI S.R.L.	2010A1318	2010	2
	ATSCA00206	N. 2 Cassoni SCARRABILI PER TRASPORTO RIFIUTI ORGANICI SPONE LAT. 30/10 PIANALE 40/10 Fattura NUOVE ORA SRL N. 66 23/02/2010 2010 A1 499	23/02/2010	66	NUOVE OFFICINE RIBALTABILI AUTOCARRI S.R.L.	2010A1499	2010	2
	ATSCA00207	N. 5 cassoni SCARRABILI TRASP.RSU ALTI C/COPERCHIO SPONDA LAT.APRIB.+PORTELL.POST.APERT.A LIBRO Fattura CARGHI SRL N. 36 28/02/2010 2010 A1 584	28/02/2010	36	CARGHI s.r.l. unipersonale -	2010A1584	2010	5
	ATSCA00208	N. 2 CASSONI COMPATTATORI SCARRABILI MONOPALA PARTE Fattura C.M. SRL N. 69 22/02/2010 2010 A1 718	22/02/2010	69	C.M. srl	2010A1718	2010	2
	ATSCA00209	N. 1 CASSONE COMPATTATORE SCARRABILE Fattura C.M. SRL N. 69 22/02/2010 2010 A1 718	22/02/2010	69	C.M. srl	2010A1718	2010	1
	ATSCA00210	N. 1 COMPATTATORE SCARRABILE MOD. CMPU22APB MONOPALA PARTE Fattura CARGHI SRL N.276 30/09/2010 2010 A1 3229	30/09/2010	276	CARGHI s.r.l. unipersonale -	2010A13229	2010	1
	ATSCA00211	N. 1 CONTAINER USATO C/O ISOLA ECOLOGICA FABRIANO PARTE Ft. AMBITER SRL N. 02 20/12/2010 2010 A1 4083	20/12/2010	02	AMBITER s.r.l. Società Consortile	2010A14083	2010	1
	ATSCA00212	MODIFICA SISTEMA DI CHIUSURA ATTREZZATURA SU IGENIO Fattura NUOVE ORA SRL N. 373 29/09/2010 2010 A1 3237	29/09/2010	373	NUOVE OFFICINE RIBALTABILI AUTOCARRI S.R.L.	2010A13237	2010	1
	ATSCA00213	ALLESTIMENTI ELETTRICI SU IGENIO FT. TECNOSYSTEM SRL PR. 708-1432-1902/10	28/02/2010	58	TECNOSYSTEM s.r.l.	2010A1708	2010	1
	ATSCA00214	ALLESTIMENTI ELETTRICI SU IGENIO FT. TECNOSYSTEM SRL PR. 708-1432-1902/10	28/02/2010	58	TECNOSYSTEM s.r.l.	2010A1708	2010	1
	ATSCA00215	ALLESTIMENTI ELETTRICI SU IGENIO FT. TECNOSYSTEM SRL PR. 708-1432-1902/10	28/02/2010	58	TECNOSYSTEM s.r.l.	2010A1708	2010	1
	ATSCA00216	ALLESTIMENTI ELETTRICI SU IGENIO FT. TECNOSYSTEM SRL PR. 708-1432-1902/10	28/02/2010	58	TECNOSYSTEM s.r.l.	2010A1708	2010	1
	ATSCA00217	ALLESTIMENTI ELETTRICI SU IGENIO FT. TECNOSYSTEM SRL PR. 708-1432-1902/10	28/02/2010	58	TECNOSYSTEM s.r.l.	2010A1708	2010	1
	ATSCA00218	ALLESTIMENTI ELETTRICI SU IGENIO FT. TECNOSYSTEM SRL PR. 708-1432-1902/10	28/02/2010	58	TECNOSYSTEM s.r.l.	2010A1708	2010	1
	ATSCA00219	ALLESTIMENTI ELETTRICI SU IGENIO FT. TECNOSYSTEM SRL PR. 708-1432-1902/10	28/02/2010	58	TECNOSYSTEM s.r.l.	2010A1708	2010	1
	ATSCA00220	ALLESTIMENTI ELETTRICI SU IGENIO FT. TECNOSYSTEM SRL PR. 708-1432-1902/10	28/02/2010	58	TECNOSYSTEM s.r.l.	2010A1708	2010	1

DESCR_CATEGORIA	COD_CESPITE	DESCR_CESPITE	DATA_FATTURA	NUM_FATTURA	FORNITORE	PROTOCOLLO_CA	ANNO_ACQUISTO	QUOTA_ANNUALE STD
	ATSCA00221	ALLESTIMENTI ELETTRICI SU IGENIO FT. TECNOSYSTEM SRL PR. 708-1432-1902/10	28/02/2010	58	TECNOSYSTEM s.r.l.	2010A1708	2010	1
	ATSCA00222	ALLESTIMENTI ELETTRICI SU IGENIO FT. TECNOSYSTEM SRL PR. 708-1432-1902/10	28/02/2010	58	TECNOSYSTEM s.r.l.	2010A1708	2010	1
	ATSCA00223	ALLESTIMENTI ELETTRICI SU IGENIO FT. TECNOSYSTEM SRL PR. 708-1432-1902/10	28/02/2010	58	TECNOSYSTEM s.r.l.	2010A1708	2010	1
	ATSCA00224	ALLESTIMENTI ELETTRICI SU IGENIO FT. TECNOSYSTEM SRL PR. 708-1432-1902/10	28/02/2010	58	TECNOSYSTEM s.r.l.	2010A1708	2010	1
	ATSCA00225	ALLESTIMENTI ELETTRICI SU IGENIO FT. TECNOSYSTEM SRL PR. 708-1432-1902/10	28/02/2010	58	TECNOSYSTEM s.r.l.	2010A1708	2010	1
	ATSCA00226	IMMAGINI ADESIVE/PANNELLI SU IGENIO FT. PUBLICAR SNC N. 78/04.02.10 PR. 494/10	04/02/2010	78	PUBLICAR s.n.c.	2010A1494	2010	1
	ATSCA00227	IMMAGINI ADESIVE/PANNELLI SU IGENIO FT. PUBLICAR SNC N. 78/4.2.10 PR. 494/10	04/02/2010	78	PUBLICAR s.n.c.	2010A1494	2010	1
	ATSCA00228	IMMAGINI ADESIVE/PANNELLI SU IGENIO FT. PUBLICAR SNC N. 78/04.02.10 PR. 494/10	04/02/2010	78	PUBLICAR s.n.c.	2010A1494	2010	1
	ATSCA00229	IMMAGINI ADESIVE/PANNELLI SU IGENIO FT. PUBLICAR SNC N. 78/04.02.10 PR. 494/10	04/02/2010	78	PUBLICAR s.n.c.	2010A1494	2010	1
	ATSCA00230	IMMAGINI ADESIVE/PANNELLI SU IGENIO FT. PUBLICAR SNC N. 78/04.02.10 PR. 494/10	04/02/2010	78	PUBLICAR s.n.c.	2010A1494	2010	1
	ATSCA00231	IMMAGINI ADESIVE/PANNELLI SU IGENIO FT. PUBLICAR SNC N. 78/04.02.10 PR. 494/10	04/02/2010	78	PUBLICAR s.n.c.	2010A1494	2010	1
	ATSCA00232	IMMAGINI ADESIVE/PANNELLI SU IGENIO FT. PUBLICAR SNC N. 78/04.02.10 PR. 494/10	04/02/2010	78	PUBLICAR s.n.c.	2010A1494	2010	1
	ATSCA00233	IMMAGINI ADESIVE/PANNELLI SU IGENIO FT. PUBLICAR SNC N. 78/04.02.10 PR. 494/10	04/02/2010	78	PUBLICAR s.n.c.	2010A1494	2010	1
	ATSCA00234	IMMAGINI ADESIVE/PANNELLI SU IGENIO FT. PUBLICAR SNC N. 78/04.02.10 PR. 494/10	04/02/2010	78	PUBLICAR s.n.c.	2010A1494	2010	1
	ATSCA00235	IMMAGINI ADESIVE/PANNELLI SU IGENIO FT. PUBLICAR SNC N. 78/04.02.10 PR. 494/10	04/02/2010	78	PUBLICAR s.n.c.	2010A1494	2010	1
	ATSCA00236	IMMAGINI ADESIVE/PANNELLI SU IGENIO FT. PUBLICAR SNC N. 78/04.02.10 PR. 494/10	04/02/2010	78	PUBLICAR s.n.c.	2010A1494	2010	1
	ATSCA00237	IMMAGINI ADESIVE/PANNELLI SU IGENIO FT. PUBLICAR SNC N. 78/04.02.10 PR. 494/10	04/02/2010	78	PUBLICAR s.n.c.	2010A1494	2010	1
	ATSCA00238	IMMAGINI ADESIVE/PANNELLI SU IGENIO FT. PUBLICAR SNC N. 78/04.02.10 PR. 494/10	04/02/2010	78	PUBLICAR s.n.c.	2010A1494	2010	1
	ATSCA00239	REVISIONE PRESSA STAZIONARIA Fattura B.P. METALMECCANICA SRL N. 10000017 31/01/2010 2010 A1 29	31/01/2010	10000017	B.P. METALMECCANICA SRL	2010A1297	2010	1
	ATSCA00240	N. 1 ATTREZZATURA SCARRABILE IGENIO Fattura NUOVE ORA SRL N. 136 15/04/2011 2011 A1 1470	15/04/2011	136	NUOVE OFFICINE RIBALTABILI AUTOCARRI S.R.L.	2011A11470	2011	1
	ATSCA00241	N. 1 ATTREZZATURA SCARRABILE IGENIO Fattura NUOVE ORA SRL N. 155 02/05/2011 2011 A1 1505	02/05/2011	155	NUOVE OFFICINE RIBALTABILI AUTOCARRI S.R.L.	2011A11505	2011	1
	ATSCA00242	N. 1 ATTREZZATURA SCARRABAILE IGENIO Matr. 211009 Fattura NUOVE ORA SRL N. 160 03/05/2011 2011 A1 1845	03/05/2011	160	NUOVE OFFICINE RIBALTABILI AUTOCARRI S.R.L.	2011A11845	2011	1
	ATSCA00243	N. 1 ATTREZZATURA SCARRABILE IGENIO matr.211010 Fattura NUOVE ORA SRL N. 188 27/05/2011 2011 A1 1846	27/05/2011	188	NUOVE OFFICINE RIBALTABILI AUTOCARRI S.R.L.	2011A11846	2011	1
	ATSCA00244	PREDISPOSIZIONE PER ALLESTIMENTO GRAFICO IGENIO Fattura NUOVE ORA SRL N. 275 21/07/2011 2011 A1 2231	21/07/2011	275	NUOVE OFFICINE RIBALTABILI AUTOCARRI S.R.L.	2011A12231	2011	1
	ATSCA00245	N.2 CASSONI SCARRABILI A CIELO APERTO (DIM: M. 6X2,2X2,5) Fattura NUOVE ORA SRL N. 244 06/07/2011 2011 A1 2232	06/07/2011	244	NUOVE OFFICINE RIBALTABILI AUTOCARRI S.R.L.	2011A12232	2011	2
	ATSCA00246	N. 2 cassoni scarrabili a cielo aperto (dim. 6X2,2X2,5) Fattura NUOVE ORA SRL N. 257 15/07/2011 2011 A1 2314	15/07/2011	257	NUOVE OFFICINE RIBALTABILI AUTOCARRI S.R.L.	2011A12314	2011	2
	ATSCA00247	N.2 Cassoni COMPATTATORI MONOPALA SCARRABILI CON RIBALTA CASSONETTI Fattura C.M. SRL N. 643 12/07/2011 2011 A1 2330	12/07/2011	643	C.M. srl	2011A12330	2011	2

DESCR_CATEGORIA	COD_CESPITE	DESCR_CESPITE	DATA_FATTURA	NUM_FATTURA	FORNITORE	PROTOCOLLO_IVA	ANNO_ACQUISTO	QTA_TOTALE
	ATSCA00248	N.1DECORAZIONE/SCRITTE SU IGENIO PARTE Fattura NEW NEON ABC N. 451 29/07/2011 2011 A1 2458	29/07/2011	451	NEW NEON ABC SAS DI ANTONUCCI M.&C.	2011A12458	2011	1
	ATSCA00249	N. 1 DECORAZIONE/SCRITTE SU IGENIO PARTE Fattura NEW NEON ABC N. 451 29/07/2011 2011 A1 2458	29/07/2011	451	NEW NEON ABC SAS DI ANTONUCCI M.&C.	2011A12458	2011	1
	ATSCA00250	N. 1 DECORAZIONE/SCRITTE SU IGENIO PARTE Fattura NEW NEON ABC N. 451 29/07/2011 2011 A1 2458	29/07/2011	451	NEW NEON ABC SAS DI ANTONUCCI M.&C.	2011A12458	2011	1
	ATSCA00251	N. 1 DECORAZIONI/SCRITTE SU IGENIO P. Fattura NEW NEON ABC N.490 31/08/2011 2011 A1 2735	31/08/2011	490	NEW NEON ABC SAS DI ANTONUCCI M.&C.	2011A12735	2011	1
	ATSCA00252	N. 1 DECORAZIONI/SCRITTE SU IGENIO PARTE FT NEW NEON ABC N. 490 31/08/2011 2011 A1 2735	31/08/2011	490	NEW NEON ABC SAS DI ANTONUCCI M.&C.	2011A12735	2011	1
	ATSCA00253	N. 1 DECORAZIONE/SCRITTE SU IGENIO PARTE Fattura NEW NEON ABC N. 490 31/08/2011 2011 A1 2735	31/08/2011	490	NEW NEON ABC SAS DI ANTONUCCI M.&C.	2011A12735	2011	1
	ATSCA00254	N. 1 IMPIANTO ELETTRICO SU IGENIO PARTE Fattura TECNOSYSTEM SRL N. 281 22/08/2011 2011 A1 2736	22/08/2011	281	TECNOSYSTEM s.r.l.	2011A12736	2011	1
	ATSCA00255	N. 1 IMPIANTO ELETTRICO SU IGENIO PARTE FT. TECNOSYSTEM SRL N. 281 22/08/2011 2011 A1 2736	22/08/2011	281	TECNOSYSTEM s.r.l.	2011A12736	2011	1
	ATSCA00256	N. 1 IMPIANTO ELETTRICO PER IGIENIO P.FATT. TECNOSYSTEM SRL N. 281 22/08/2011 2011 A1 2736	22/08/2011	281	TECNOSYSTEM s.r.l.	2011A12736	2011	1
	ATSCA00257	N. 4 CASSONI A CIELO APERTO DIM.6000X2200X2500 Fattura NUOVE ORA SRL N. 334 14/09/2011 2011 A1 2911	14/09/2011	334	NUOVE OFFICINE RIBALTABILI AUTOCARRI S.R.L.	2011A12911	2011	4
	ATSCA00258	N. 2 CASSONI SCARRABILI Fattura DGA SRL N. 55 21/09/2011 2011 A1 2946	21/09/2011	55	D.G.A. Snc.	2011A12946	2011	2
	ATSCA00259	N. 2 CONTENITORI SCARRABILI DIM 6200 X 2500 X 2100 CON PORTA BASCULANTE Fattura F.LLI CARNOVALI SRL N. 235 30/06/2012 2012 A1 2187	30/06/2012	235	F.LLI CARNOVALI - CARPENTERIA	2012A12187	2012	2
	ATSCA00260	N. 1 CASSONE PER SCARRABILE CHIUSO PER PRESSA CON ESPLUSIONE Fattura TECNORECUPERI N.21 31/08/2012 2012 A1 2865	31/08/2012	21	TECNORECUPERI srl	2012A12865	2012	1
	ATSCA00261	N. 1 SISTEMA SCARRABILE IGENIO MATRICOLA 212032 Fattura NUOVE ORA SRL N. 329 17/10/2012 2012 A1 3953	17/10/2012	329	NUOVE OFFICINE RIBALTABILI AUTOCARRI S.R.L.	2012A13953	2012	1
	ATSCA00262	N. 1 SISTEMA SCARRABILE IGENIO MATRICOLA 212033 Fattura NUOVE ORA SRL N. 332 19/10/2012 2012 A1 3954	19/10/2012	332	NUOVE OFFICINE RIBALTABILI AUTOCARRI S.R.L.	2012A13954	2012	1
	ATSCA00263	N. 1 SISTEMA SCARRABILE IGENIO MATR. 212034 Fattura NUOVE ORA SRL N. 370 21/11/2012 2012 A1 3955	21/11/2012	370	NUOVE OFFICINE RIBALTABILI AUTOCARRI S.R.L.	2012A13955	2012	1
	ATSCA00264	n. 1 impianto elettrico su sist. scarrb.igenio parte Fattura Tecnosystem srl n. 462 31/12/2012 2012 A1 4602	31/12/2012	462	TECNOSYSTEM s.r.l.	2012A14602	2012	1
	ATSCA00265	n. 1 impianto elettrico su sist.scarrabile igenio matricola 212033 p.fatt. tecnosystem pr.4186	30/11/2012	430	TECNOSYSTEM SRL	2012A14186	2012	1
	ATSCA00266	N. 1 IMPIANTO ELETTRICO SU SISTEMA SCARRABILE IGENIO MATR. 212034 p.fatt. tecnosystem pr.4186	30/11/2012	430	TECNOSYSTEM SRL	2012A14186	2012	1
	ATSCA00267	N. 1 SISTEMA SCARRABILE IGENIO MATR. 212035 Fattura NUOVE ORA N. 381 28/11/2012 2012 A1 4239	28/11/2012	381	NUOVE OFFICINE RIBALTABILI AUTOCARRI S.R.L.	2012A14239	2012	1
	ATSCA00268	N. 1 impianto elettrico su sistema scarrabile igenio matr. 212035 fatt. tecnosystem n. 462/31.12.12 pr.4602	31/12/1912	462	tecnosystem pr.4602	2012A14602	2012	1
	ATSCA00269	ADESIVI/PANNELLI per igenio P. Fattura NEW NEON ABC N. 551 19/12/2012 2012 A1 4341	19/12/2012	551	NEW NEON ABC SAS DI ANTONUCCI M.&C.	2012A14341	2012	1
	ATSCA00270	ADESIVI/PANNELLI per igenio P. Fattura NEW NEON ABC N. 551 19/12/2012 2012 A1 4341	19/12/2012	551	NEW NEON ABC SAS DI ANTONUCCI M.&C.	2012A14341	2012	1
	ATSCA00271	ADESIVI/PANNELLI per igenio P. Fattura NEW NEON ABC N. 551 19/12/2012 2012 A1 4341	19/12/2012	551	NEW NEON ABC SAS DI ANTONUCCI M.&C.	2012A14341	2012	1
	ATSCA00272	ADESIVI/PANNELLI per igenio P. Fattura NEW NEON ABC N. 551 19/12/2012 2012 A1 4341	19/12/2012	551	NEW NEON ABC SAS DI ANTONUCCI M.&C.	2012A14341	2012	1
	ATSCA00273	N. 1 CASSONE SCARRABILE CON CARICATORE MEC CL 120.75.S2 A CIELO APERTO 6200X2200X2550 Fattura PTC SRL N. 776 06/10/2015 2015 A1 3327	06/10/2015	776	P.T.C SRL	2015A13327	2015	1

DESCR_CATEGORIA	COD_CESPITE	DESCR_CESPITE	DATA_FATTURA	NUMA_FATTURA	FORNITORE	PROTOCOLLO_IVA	ANNO_ACQUISTA_ANNO	ANNO_ACQUISTA_MESE
	ATSCA00274	N.4 CONTAINER SCARRABILI CON TELO DA 18 MC DIM. 6200X2500X1700H Fattura 344 27/11/2015 2015 A1 4067	27/11/2015	344	ECOCONTAINER SRL	2015A14067	2015	4
	ATSCA00275	N. 4 CASSONI SCARRABILI CON TELO DIM. 6200 X 2500 X 1700 Fattura ECOCONTAINER SRL N. 77 21/08/2016 2016 A1 797	21/08/2016	77	ECOCONTAINER SRL	2016A1797	2016	4
	ATSCA00276	N. 4 CONTAINER SCARRABILI APERTI DA 27 MC DIMENSIONI 6200X 2500X2200 H Fattura ECOCONTAINER N. 119 26/04/2016 2016 A1 1078	26/04/2016	119	ECOCONTAINER SRL	2016A11078	2016	4
	ATSCA00277	N. 4 CONTAINER SCARRABILE NUOVI MATR.16-1298-99-1300-1 Fattura LOCATELLI ECOCONTAINER SPA N. 484 15/04/2016 2016 A1 1081	15/04/2016	484	LOCATELLI EUROCONTAINERS SpA	2016A11081	2016	4
	ATSCA00278	N. 2 CASSONI SCARRABILI 6000X2500X2400 da 30 mc Fattura TECNORECUPERI SRL N. 58 10/10/2016 2016 A1 3504	10/10/2016	98	TECNORECUPERI srl	2016A13504	2016	0
ALTRE ATTREZZATURE SPAZZAMENTO	ATSPA00001	cestini tipo 10 completi di palo	17/03/1997	195	COMUNE DI ANCONA-TESORERIA COMUNALE		1979	1
	ATSPA00002	cestini portacarta tipo 10	17/03/1997	195	COMUNE DI ANCONA-TESORERIA COMUNALE		1980	150
	ATSPA00003	cestini tipo milano + 250 pali + 250 collarini	17/03/1997	195	COMUNE DI ANCONA-TESORERIA COMUNALE		1980	350
	ATSPA00004	cestini tipo milano completi	17/03/1997	195	COMUNE DI ANCONA-TESORERIA COMUNALE		1980	20
	ATSPA00005	cestini tipo milano con collarino	17/03/1997	195	COMUNE DI ANCONA-TESORERIA COMUNALE		1980	120
	ATSPA00006	cestini portacarta completi	17/03/1997	195	COMUNE DI ANCONA-TESORERIA COMUNALE		1981	40
	ATSPA00007	cestini portacarta tipo10 con palo	17/03/1997	195	COMUNE DI ANCONA-TESORERIA COMUNALE		1981	20
	ATSPA00008	cestini getta carta fiandri	17/03/1997	195	COMUNE DI ANCONA-TESORERIA COMUNALE		1984	80
	ATSPA00009	Cisterna scarrabile da lt. 7000	17/03/1997	195	COMUNE DI ANCONA-TESORERIA COMUNALE		1985	1
	ATSPA00010	cestini getta-carta melagoli	17/03/1997	195	COMUNE DI ANCONA-TESORERIA COMUNALE		1986	150
	ATSPA00011	Lama sgombraneve	17/03/1997	195	COMUNE DI ANCONA-TESORERIA COMUNALE		1986	1
	ATSPA00012	cestini gettacarta e n. 50 staffe di sostegno	17/03/1997	195	COMUNE DI ANCONA-TESORERIA COMUNALE		1987	150
	ATSPA00013	cestini gettacarta	17/03/1997	195	COMUNE DI ANCONA-TESORERIA COMUNALE		1988	100
	ATSPA00014	cestini gettacarta zincati	17/03/1997	195	COMUNE DI ANCONA-TESORERIA COMUNALE		1989	300
	ATSPA00015	cestini gettacarta	17/03/1997	195	COMUNE DI ANCONA-TESORERIA COMUNALE		1990	299
	ATSPA00016	cestini gettacarta	17/03/1997	195	COMUNE DI ANCONA-TESORERIA COMUNALE		1990	100
	ATSPA00017	cestini con collari e staffe	17/03/1997	195	COMUNE DI ANCONA-TESORERIA COMUNALE		1991	30
	ATSPA00018	cestini mod rp35	17/03/1997	195	COMUNE DI ANCONA-TESORERIA COMUNALE		1991	30
	ATSPA00019	cestini tipo milano	17/03/1997	195	COMUNE DI ANCONA-TESORERIA COMUNALE		1991	300
	ATSPA00020	cestino con cravatta zincato a caldo	17/03/1997	195	COMUNE DI ANCONA-TESORERIA COMUNALE		1991	1
	ATSPA00021	cestini zincati completi di cravatte e collari	17/03/1997	195	COMUNE DI ANCONA-TESORERIA COMUNALE		1995	300
	ATSPA00022	Cestini con cravatta mod. Milano vern. verde	31/12/1996	1107	OFFICINA FIANDRI s.r.l.		1996	100
	ATSPA00023	Cestini raccolta rifiuti c/basamento	15/11/1996	457	SPAZIO VERDE International s.r.l.		1996	2
	ATSPA00026	Cestini mod. Milano con cravatta zincato a caldo e vern.	31/07/1997	648	OFFICINA FIANDRI s.r.l.		1997	100
	ATSPA00027	Cestini mod. Milano con cravatta zincato a caldo col. Verde	31/07/1998	646	OFFICINA FIANDRI s.r.l.		1998	20
	ATSPA00028	Cestini mod. Liberty zinc. Colore grigio antracite con palo	31/07/1998	646	OFFICINA FIANDRI s.r.l.		1998	10
	ATSPA00029	Cestini mod. Ranocchio con accessori	30/06/1998	251	SPAZIO VERDE International s.r.l.		1998	3
	ATSPA00030	Cestini mod. Liberty zinc. Colore grigio antracite con palo	30/04/1998	362	OFFICINA FIANDRI s.r.l.		1998	15
	ATSPA00031	Cestino mod. Ranocchio	10/06/1998	228	SPAZIO VERDE International s.r.l.		1998	1
	ATSPA00032	Cestino Mod. Delfino	10/06/1998	228	SPAZIO VERDE International s.r.l.		1998	3
	ATSPA00033	Traspolo in rete lt. 100 zincato a caldo dal n. 71 al n. 90	31/05/2000	410	OFFICINA FIANDRI s.r.l.		2000	20
	ATSPA00034	Cestino mod. Milano con cravatta	15/02/2000	88	OFFICINA FIANDRI s.r.l.		2000	1
	ATSPA00035	Cestini gettacarta mod. PIANETA lt. 120 verde/giallo	30/04/2000	115	EuroSintex srl		2000	5
	ATSPA00036	Cestino mod. Milano col verde ral. 6001	15/04/2000	282	OFFICINA FIANDRI s.r.l.		2000	30
	ATSPA00037	Cestino mod. Milano col verde ral. 6001	15/04/2000	281	OFFICINA FIANDRI s.r.l.		2000	40
	ATSPA00038	Cestino mod. Milano col. Grigio antracite	15/04/2000	281	OFFICINA FIANDRI s.r.l.		2000	30
	ATSPA00039	Cestino mod. Milano col. Grigio antracite	15/12/2000	954	OFFICINA FIANDRI s.r.l.		2000	30
	ATSPA00040	cestini tipo 10 completi di palo	17/03/1997	195	COMUNE DI ANCONA-TESORERIA COMUNALE		1979	1
	ATSPA00041	LAVAPAV. SIMPLA 50BT FAB. FT. 2163 29/11/2003 2003 A1 4783	29/11/2003	2163	DWS srl	2003A14783	2003	1
	ATSPA00042	Lavasuperfici hydro scrub 520 inox PARTE FT. D.CLEANING SERVICE SRL N. 389 30/04/2015 2015 A1 1513	30/04/2015	389	D.CLEANING SERVICE SRL UNIPERSONALE	2015A11513	2015	1
ALTRI COSTI PLURIENNALI	COSPL00001	Progetto St. trasferimento r.s.u.	17/03/1997	195	COMUNE DI ANCONA-TESORERIA COMUNALE		1995	1
	COSPL00002	Progetto St. trasferimento r.s.u.	17/03/1997	195	COMUNE DI ANCONA-TESORERIA COMUNALE		1995	1
	COSPL00003	Progetto St. trasferimento r.s.u.	17/03/1997	195	COMUNE DI ANCONA-TESORERIA COMUNALE		1995	1
	COSPL00004	Perizia Trasformazione S.p.A.	05/11/2001	198	STUDIO COMMERCIALE SCNNINO		2001	1

DESCR_CATEGORIA	COD_CESPITE	DESCR_CESPITE	DATA_FATTURA	NUM_FATTURA	FORNITORE	PROTOCOLLO_FA	ANNO_FAT	MESE_FAT
	COSPL00011	30% ACC.TO COSTI IMPLEMENTAZIONE TARIFFA CAMERANO PARTE FT.COGESTER MARCHE N.1/14.1.05 PR 01/05	14/01/2005	1	COGESTER MARCHE	2005A11	2005	1
	COSPL00012	40% COSTI IMPLEMENTAZIONE TARIFFA CAMERANO PARTE FT.COGESTER MARCHE N.4/29.03.05 PR 681/05	29/03/2005	04	COSTER MARCHE	2005A1681	2005	1
	COSPL00013	30% COSTI IMPLEMENTAZIONE TARIFFA CAMERANO FT. COGESTER N. 02/11.01.2006 PR.134/2006	11/01/2006	02	COGESTER MARCHE	2006A1134	2005	0
	COSPL00015	REALIZZAZIONE SITO E SVILUPPO GRAFICO Fattura FASTMEDIA N. 1062 14/12/2007 2007 A1 3849	14/12/2007	1062	FASTMEDIA srl	2007A13849	2007	0
	COSPL00016	PROGETTAZIONE CAMPAGNA IGENIO Fattura GIO.COM N. 53 30/09/2009 2009 A1 3974	30/09/2009	53	GIO.COM. s.a.s. di Raffaele Giorgetti & C.	2009A13974	2009	1
	COSPL00017	IDEAZIONE BROCHURE IGENIO Fattura GIO.COM N. 64 31/10/2009 2009 A1 4370	31/10/2009	64	GIO.COM. s.a.s. di Raffaele Giorgetti & C.	2009A14370	2009	1
ALTRI MEZZI TRASP. SPAZZATRICI	SPAZZ00006	Autospazzatrice GAVIA mod. 4,50 matr. 0198109 tel. 0118 accessoriata	01/10/1998	214	GAVIA SRL		1998	1
	SPAZZ00009	Spazzatrice mod. Husband 6,250 Matricola 0800 allestita su Volvo	01/08/2000	595	H & P S.p.A.		2000	1
	SPAZZ00010	Autocarro Volvo FL 615 (proveniente dalla categoria autocarri)	26/07/1999	341	A.V.I. SRL - ADRIATICA VEICOLI IND.LI		2000	1
	SPAZZ00014	N. 1 spazzatrice SCHMIDT TG PSAA831NOTA DEB. COMUNE CERRETO N. 1 31/01/2005 2005 A1 208	31/01/2005	1	COMUNE DI CERRETO D' ESI	2005A1208	2005	1
	SPAZZ00017	N. 1 LAVASTRADE DULEVO TG ACY 936 Fattura NUOVA ECOLINE SRL N. 491 26/07/2006 2006 A1 2202	26/07/2006	491	NUOVA ECOLINE s.r.l.	2006A12202	2006	1
	SPAZZ00018	N. 1 SPAZZATRICE SCHMIDT TG AFR068 FT. SCHMIDT AUTOMOTIVE ITALIA N. 69002627/14.12.07 PR. 3798	14/12/2007	69002627	SCHMIDT AUTOMOTIVE ITALIA S.r.l.	2007A13798	2005	1
	SPAZZ00019	N. 1SPAZZATRICE MANUALE TENNANT MATRICOLA N. 56808013226 Fattura NUOVA ECOLINE SRL N. 170 21/03/2008 2008 A1 930	21/03/2008	170	NUOVA ECOLINE s.r.l.	2008A1930	2008	1
	SPAZZ00020	N. 1 SPAZZATRICE SCHMIDT TG DL 726 CD Fattura SCHMIDT AUTOMOTIVE ITALIA SRL N. 69003988 30/05/2008 2008 A1 16	30/05/2008	69003988	SCHMIDT AUTOMOTIVE ITALIA S.r.l.	2008A11569	2008	1
	SPAZZ00021	Prima immatricolazione DL 726 CD PARTE Fattura CAM 2935 31/10/2008 2008 A1 3610	31/10/2008	2935	CAM S.a.s. di MORRESI FAUSTO & C. SAS	2008A13510	2008	1
	SPAZZ00022	N. 1 SPAZZATRICE SWINGO TG AGN 860 FT. SCHMIDT N. 69005661/23.1.09 PR. 81	23/01/2009	69005661	SCHMIDT AUTOMOTIVE ITALIA S.r.l.	2009A181	2009	1
	SPAZZ00023	PRIMA IMMATRICOLAZIONE SPAZZATRICE TG AGN860 Fattura CAM SAS N. 217 30/01/2009 2009 A1 574	30/01/2009	217	CAM S.a.s. di MORRESI FAUSTO & C. SAS	2009A1574	2009	1
	SPAZZ00024	N. 1 Spazzatrice COMPATTA SWINGO TG AGN871 Fattura SCHMIDT AUTOMOTIVE ITALIA SRL N. 69006341 06/04/2009 2009 A1 1408	06/04/2009	69006341	SCHMIDT AUTOMOTIVE ITALIA S.r.l.	2009A11408	2009	1
	SPAZZ00025	IMMATRICOLAZIONE SPAZZATRICE TG AGN871 PARTE Fattura CAM SAS N. 1351 30/06/2009 2009 A1 2841	30/06/2009	1351	CAM S.a.s. di MORRESI FAUSTO & C. SAS	2009A12841	2009	1
	SPAZZ00026	LAVORI DI RIPRISTINO ED ADEGUAMENTO ATTREZZATURA SWEEPY JET MONTATA SU AFR 068 FT. INGEGNERI ASSOCIATI PRODUCTIONE SRL N. 49/19.11.09	19/11/2009	49	INGEGNERI ASSOCIATI PRODUCTION S.r.l.	2009A14550	2009	1
	SPAZZ00027	N. 1 SPAZZATRICE TELAIO ZCFA1LF0202466436 TG CY606FE Fattura MEDIOLEASING SPA N.8986 24/09/2010 2010 A1 3117	24/09/2010	8986	MEDIOLEASING S.p.A.	2010A13117	2010	1
	SPAZZ00028	N. 1 SPAZZATRICE SCHMIDT TEL. WSVS4W1P1S4020029 TG AAW959 Fattura MEDIOLEASING SPA N. 11953 30/11/2010 2010 A1 3979	30/11/2010	11953	MEDIOLEASING S.p.A.	2010A13979	2010	1
	SPAZZ00029	PASSAGGIO PROPRIETA' MEZZO CY606 FE PARTE Fattura ESSEBI CONSULENZE SNC N. 539 15/12/2010 2010 A1 4162	15/12/2010	539	ESSEBI CONSULENZE SNC DI SAMPAOLESI	2010A14162	2010	1
	SPAZZ00030	PASSAGGIO PROPRIETA' SPAZZ.TG AA W 959 FT. ESSEBI CONSULENZE SNC FT. 546/22.12.10 PR. 124/11	22/12/2010	546	ESSEBI CONSULENZE SNC DI SAMPAOLESI	2011A1124	2010	1
	SPAZZ00031	N. 1 SPAZZATRICE MOD. RAVO 540 EURO 3 TEL XL95FSC4C50020071 TG AA W 995 FT. MEDIOLEASING SPA N. 1846 DEL 28/02/2011 PR. 658	28/02/2011	1846	MEDIOLEASING S.p.A.	2011A1658	2011	1
	SPAZZ00033	N. 1 SPAZZATRICE CLEANGO 500 COMPATTA TG AH W967 MATRICOLA WSVS4P1D3F4520376 Fattura AEBI SCHMIDT ITALIA SRL N. 69025658 29/06/2015 2015 A1 23	29/06/2015	69025658	AEBI SCHMIDT ITALIA SRL	2015A12384	2015	1
	SPAZZ00034	N. 1 SPAZZATRICE MATRICOLA WSVS462S3F1730415 TG AHW976 Fattura AEBI SCHMIDT N. 69027021 24/11/2015 2015 A1 37	24/11/2015	69027021	AEBI SCHMIDT ITALIA SRL	2015A13774	2015	1

DESCR_CATEGORIA	COD_CESPITE	DESCR_BENE	DATA_FATTURA	NUM_FATTURA	FORNITORE	PROTOCOLLO_FA	ANNO_ACQUISTA_SPESA	QUANTITA'
	SPAZZ00035	N. 1 SPAZZATRICE COMPATTA ASPIRANTE SWINGO 20 MATRICOLA WSVS462S3G1730534 TG AH W989 Fattura AEBI SCHMIDT ITALIA SRL N. 69028079 21/08/2016 2016 A1 75	21/08/2016	69028079	AEBI SCHMIDT ITALIA SRL	2016A1754	2016	1
ALTR. MEZZI TRASP.VEICOLI SPEC	VEISP00006	Minispazzatrice GREEN MACHINE	13/05/1999	203	SPAZIO VERDE International s.r.l.		1999	1
	VEISP00012	N. 1 AUTOCARRO FORD RANGER XL CHASSIS TG DB045 MF Fattura EUSEBI SPA N. 464/14 25/05/2006 2006 A1 1521	25/05/2006	464/14	EUSEBI SPA	2006A11521	2006	1
	VEISP00013	ALLESTIMENTO SU FORD RANGER TG DB045MF Fattura NUOVE ORA SRL N. 139 31/05/2006 2006 A1 1747	31/05/2006	139	NUOVE OFFICINE RIBALTABILI AUTOCARRI S.R.L.	2006A11747	2006	1
	VEISP00015	N. 1 idropulitrice HPS DS 1921 MATRICOLA 589528 Fattura DI & C. SERVICE SRL N. 61 25/01/2008 2008 A1 251	25/01/2008	61	DI & C.Service srl	2008A1251	2008	1
	VEISP00016	N.2 LAVASCIUGA MOD. SIMPLA 50 B IS 100119 PARTE Fattura IDROMARCHE N. 1274 31/03/2008 2008 A1 957	31/03/2008	1274	IDROMARCHE di Gambadori Luciano & C. s.a.s.	2008A1957	2008	2
	VEISP00017	N. 3 IDROPULITRICI HDS 850 4 M SERIAL NUMBER 014437-014371-014436 PARTE Fattura IDROMARCHE SAS N.1274 31/03/2008 2008 A1 957	31/03/2008	1274	IDROMARCHE di Gambadori Luciano & C. s.a.s.	2008A1957	2008	2
	VEISP00018	N.1 LAVASCIUGA MEDIA 26 B MDO IS 100048 PARTE Fattura IDROMARCHE SAS N. 1274 31/03/2008 2008 A1 957	31/03/2008	1274	IDROMARCHE SAS	2008A1957	2008	1
	VEISP00019	N. 1 IDROPULITRICE MOD. SIBI BENZ HS 1920 B MATRICOLA N. 1000610075 DR. IPC CLEASING SPA N. 08/110884/23.12.08 PR. 4173/08	23/12/2008	08/110884	IP CLEASING SPA	2008A14173	2008	1
	VEISP00020	N. 1 IDROPULITRICE GHIBLI SKID SILENT MATR. 70558400001 Fattura CRISTANINI N. 33 27/02/2009 2009 A1 806	27/02/2009	33	CRISTANINI S.p.A.	2009A1806	2009	1
	VEISP00021	N. 1 ATTREZZATURA LAVACASSONETTI MOD. EXCARGO' SL 1100 TG DT401DT Fattura A.E.P. SRL N. 43 28/04/2009 2009 A1 1655	28/04/2009	43	A.E.P. DI PILENGHI E. & C. SRL	2009A11655	2009	1
	VEISP00022	N. 1 kitlavasecchielli montato su DT401DT Fattura A.E.P. SRL N. 87 20/07/2009 2009 A1 2899	20/07/2009	87	A.E.P. DI PILENGHI E. & C. SRL	2009A12899	2009	1
	VEISP00023	IMMATRICOLAZIONE LAVACASSONETTI TG DT401DT Fattura CAM SAS N, 1844 30/09/2009 2009 A1 4011	30/09/2009	1844	CAM S.a.s. di MORRESI FAUSTO & C. SAS	2009A14011	2009	1
ALTR. MEZZI TRASP.MOTOCARRI IA	MOTOC00001	Motocarro Ape Piaggio 500 TEL.	17/03/1997	195	COMUNE DI ANCONA-TESORERIA COMUNALE		1974	1
	MOTOC00002	Motocarro Ape Piaggio 600 TEL.	17/03/1997	195	COMUNE DI ANCONA-TESORERIA COMUNALE		1974	1
	MOTOC00005	Attrezzatura su motocarro Ape Piaggio 600 mpv	17/03/1997	195	COMUNE DI ANCONA-TESORERIA COMUNALE		1977	1
	MOTOC00006	Attrezzatura su motocarro Ape Piaggio 600 mpv	17/03/1997	195	COMUNE DI ANCONA-TESORERIA COMUNALE		1978	1
	MOTOC00007	Attrezzatura su motocarro Ape Piaggio	17/03/1997	195	COMUNE DI ANCONA-TESORERIA COMUNALE		1979	1
	MOTOC00008	Attrezzatura su motocarro Ape Piaggio	17/03/1997	195	COMUNE DI ANCONA-TESORERIA COMUNALE		1979	1
	MOTOC00009	Attrezzatura su motocarro Ape Piaggio	17/03/1997	195	COMUNE DI ANCONA-TESORERIA COMUNALE		1979	1
	MOTOC00010	Attrezzatura su motocarro Ape Piaggio	17/03/1997	195	COMUNE DI ANCONA-TESORERIA COMUNALE		1979	1
	MOTOC00011	Motocarro Ape Piaggio 50 con pianale TEL.	17/03/1997	195	COMUNE DI ANCONA-TESORERIA COMUNALE		1980	1
	MOTOC00012	Motocarro Ape Piaggio 50 con pianale	17/03/1997	195	COMUNE DI ANCONA-TESORERIA COMUNALE		1982	1
	MOTOC00032	Motocarro Ape Car P 3	17/03/1997	195	COMUNE DI ANCONA-TESORERIA COMUNALE		1991	1
	MOTOC00053	Motocarro Ape Piaggio TM P 703 V tel. 504219	27/01/1998	10026	DORICA SCOOTER S.r.l.		1998	1
	MOTOC00059	Attrezzature voltacassonetti	19/05/1999	21	TECNO ECOM S.r.l.		1999	1
	MOTOC00064	MANUTENZIONE STRAORDINARIA PER RIPRISTINO COMPLETO CARROZZERIA AN 118195 FT. BUONCOMPAGNI N. 71/01.04.08 PR. 1334	01/04/2008	71	AUTOCARROZZERIA BUONCOMPAGNI	2008A11334	2008	1

DESCR_CATEGORIA	COD_CESPITE	DESCR_CESPITE	DATA_FATTURA	NUM_FATTURA	FORNITORE	PROTOCOLLO_IVA	ANNO_ACQUISTO	QUOTA_RITALIO
ATTREZZATURA RACCOLTA LEASING	RACC100002	N. 1 CARRELLO ELEVATORE ELETTRONICO PIERALISI Fattura ESALEASING N. 8120 12/06/2006 2006 A1 1614	12/06/2006	8120	ESALEASING SPA	2006A11614	2006	1
	RACC100003	N. 150 cassonetti LT. 2400 BIANCO R.D. CARTA+ 150 CASSONETTI LT. 3200 GIALLI R.D. PLASTICA Fattura BPU ESALEASING N. 1312 10/01/2008 2008 A1 142	10/01/2008	1312	BPU ESALEASING S.p.a.	2008A1142	2008	181
	RACC100004	N. 455 CASSONETTI METALLICI DA LT. 2400 RSU ECOS + N. 55 CASSONETTI METALLICI DA LT. 3200 RSU ECOS Fattura CENTROLEASING N. 110190 05/02/2010 2010 A1 367	05/02/2010	110190	CENTRO LEASING S.p.A.	2010A1367	2010	437
ATTREZZATURE CAMERANO	ATCAM00002	Cassonetti vetroresina per RSU	31/12/1998	13169	COMUNE DI CAMERANO		1998	52
	ATCAM00003	Cassonetti vetroresina per RSU	31/12/1998	13169	COMUNE DI CAMERANO		1998	11
	ATCAM00004	Cassonetti vetroresina per RSU	31/12/1998	13169	COMUNE DI CAMERANO		1998	1
	ATCAM00005	Cassonetti Vetroresina Carta	31/12/1998	13169	COMUNE DI CAMERANO		1998	7
	ATCAM00006	Campane per vetro	31/12/1998	13169	COMUNE DI CAMERANO		1998	11
	ATCAM00007	Cont. Farmaci scaduti	31/12/1998	13169	COMUNE DI CAMERANO		1998	2
	ATCAM00008	Cont. Raccolta Pile	31/12/1998	13169	COMUNE DI CAMERANO		1998	4
	ATCAM00009	gabbie metalliche	31/12/1998	13169	COMUNE DI CAMERANO		1998	25
	ATCAM00010	Cassonetti vetroresina per RSU	31/12/1998	13169	COMUNE DI CAMERANO		1998	28
	ATCAM00011	Cassonetti vetroresina per RSU	31/12/1998	13169	COMUNE DI CAMERANO		1998	9
	ATCAM00012	Cassonetti vetroresina per RSU	31/12/1998	13169	COMUNE DI CAMERANO		1998	1
	ATCAM00013	Cassonetti vetroresina per RSU	31/12/1998	13169	COMUNE DI CAMERANO		1998	1
	ATCAM00014	Cassonetti vetroresina per RSU	31/12/1998	13169	COMUNE DI CAMERANO		1998	22
ATTREZZATURE I.A.	ATTIA00001	Pressa da 70 t.	17/03/1997	195	COMUNE DI ANCONA-TESORERIA COMUNALE		1976	1
	ATTIA00002	pompe erogatrici usate bergom tipo 53-59	17/03/1997	195	COMUNE DI ANCONA-TESORERIA COMUNALE		1978	1
	ATTIA00003	"pompe erogatrici usate ""bergom"" tipo 53-59"	17/03/1997	195	COMUNE DI ANCONA-TESORERIA COMUNALE		1978	1
	ATTIA00004	attrezzatura varia sanitaria	17/03/1997	195	COMUNE DI ANCONA-TESORERIA COMUNALE		1979	1
	ATTIA00005	generatori di aria calda	17/03/1997	195	COMUNE DI ANCONA-TESORERIA COMUNALE		1979	1
	ATTIA00006	generatori di aria calda	17/03/1997	195	COMUNE DI ANCONA-TESORERIA COMUNALE		1979	1
	ATTIA00007	generatori di aria calda	17/03/1997	195	COMUNE DI ANCONA-TESORERIA COMUNALE		1979	1
	ATTIA00008	generatore aria calda con bruciatore gasolio	17/03/1997	195	COMUNE DI ANCONA-TESORERIA COMUNALE		1980	1
	ATTIA00009	gruppo termico pircil tipo s8r	17/03/1997	195	COMUNE DI ANCONA-TESORERIA COMUNALE		1980	1
	ATTIA00010	scaffalatura grigliata e scala	17/03/1997	195	COMUNE DI ANCONA-TESORERIA COMUNALE		1982	1
	ATTIA00011	Armadi porta utensili d'officina	17/03/1997	195	COMUNE DI ANCONA-TESORERIA COMUNALE		1983	1
	ATTIA00012	puntatrice per reparto carrozzeria	17/03/1997	195	COMUNE DI ANCONA-TESORERIA COMUNALE		1983	1
	ATTIA00013	idropulitrice idroget mod trail 165	17/03/1997	195	COMUNE DI ANCONA-TESORERIA COMUNALE		1984	1
	ATTIA00014	"carrello elevatore ""bfcm"" + carriola + lav.autoc."	17/03/1997	195	COMUNE DI ANCONA-TESORERIA COMUNALE		1985	1
	ATTIA00015	idropulitrice pulivapor	17/03/1997	195	COMUNE DI ANCONA-TESORERIA COMUNALE		1985	1
	ATTIA00016	"Pressa e pinze con battuta ""scar"""	17/03/1997	195	COMUNE DI ANCONA-TESORERIA COMUNALE		1985	1
	ATTIA00017	attrezzatura prova pompa iniettori	17/03/1997	195	COMUNE DI ANCONA-TESORERIA COMUNALE		1986	1
	ATTIA00018	cabina aspirante gas per riparazione cassonetti	17/03/1997	195	COMUNE DI ANCONA-TESORERIA COMUNALE		1986	1
	ATTIA00019	impianto di centrafari	17/03/1997	195	COMUNE DI ANCONA-TESORERIA COMUNALE		1986	1
	ATTIA00020	pinze e tronchesi	17/03/1997	195	COMUNE DI ANCONA-TESORERIA COMUNALE		1986	1
	ATTIA00021	pinze e tronchesi	17/03/1997	195	COMUNE DI ANCONA-TESORERIA COMUNALE		1986	1
	ATTIA00022	pinze e tronchesi	17/03/1997	195	COMUNE DI ANCONA-TESORERIA COMUNALE		1986	1
	ATTIA00023	pinze e tronchesi	17/03/1997	195	COMUNE DI ANCONA-TESORERIA COMUNALE		1986	1
	ATTIA00024	pinze e tronchesi	17/03/1997	195	COMUNE DI ANCONA-TESORERIA COMUNALE		1986	1
	ATTIA00025	pinze e tronchesi	17/03/1997	195	COMUNE DI ANCONA-TESORERIA COMUNALE		1986	1
	ATTIA00026	aeropulsometro-contalitri-pistola per olio	17/03/1997	195	COMUNE DI ANCONA-TESORERIA COMUNALE		1987	1
	ATTIA00027	aeropulsometro per olio	17/03/1997	195	COMUNE DI ANCONA-TESORERIA COMUNALE		1987	1
	ATTIA00028	attrezzatura convergenza per ruote	17/03/1997	195	COMUNE DI ANCONA-TESORERIA COMUNALE		1987	1
	ATTIA00029	contalitri per olio	17/03/1997	195	COMUNE DI ANCONA-TESORERIA COMUNALE		1987	1
	ATTIA00030	contalitri per olio	17/03/1997	195	COMUNE DI ANCONA-TESORERIA COMUNALE		1987	1
	ATTIA00031	lampada per riparazione cassonetti	17/03/1997	195	COMUNE DI ANCONA-TESORERIA COMUNALE		1987	1
	ATTIA00032	puntatrice cem art pbmt 7	17/03/1997	195	COMUNE DI ANCONA-TESORERIA COMUNALE		1987	1
	ATTIA00033	decespugliatore kawasaki	17/03/1997	195	COMUNE DI ANCONA-TESORERIA COMUNALE		1988	1
	ATTIA00034	elettrochiave per smontaggio balestre	17/03/1997	195	COMUNE DI ANCONA-TESORERIA COMUNALE		1988	1

DESCR_CATEGORIA	COD_CESPITE	DESCR_CESPITE	DATA_FATTURA	NUM_FATTURA	FORNITORE	PROTOCOLLO_IVA	ANNO_ACQUISTO	STATO_FINALE
	ATTIA00035	gruppo di continuità elettrico	17/03/1997	195	COMUNE DI ANCONA-TESORERIA COMUNALE		1988	1
	ATTIA00036	idropulitrice piron 2000 s\6	17/03/1997	195	COMUNE DI ANCONA-TESORERIA COMUNALE		1988	1
	ATTIA00037	lavatrice arlston per officina	17/03/1997	195	COMUNE DI ANCONA-TESORERIA COMUNALE		1988	1
	ATTIA00038	rasaerba per depuratore	17/03/1997	195	COMUNE DI ANCONA-TESORERIA COMUNALE		1988	1
	ATTIA00039	Rivettatrice per cassonetti	17/03/1997	195	COMUNE DI ANCONA-TESORERIA COMUNALE		1988	1
	ATTIA00040	scaffalatura per officina	17/03/1997	195	COMUNE DI ANCONA-TESORERIA COMUNALE		1988	1
	ATTIA00041	smerigliatrice bullcog 2200	17/03/1997	195	COMUNE DI ANCONA-TESORERIA COMUNALE		1989	1
	ATTIA00042	carrelli e utensili per officine	17/03/1997	195	COMUNE DI ANCONA-TESORERIA COMUNALE		1989	1
	ATTIA00043	Motogeneratore di elettricità	17/03/1997	195	COMUNE DI ANCONA-TESORERIA COMUNALE		1990	1
	ATTIA00044	Bilico da kg. 1500	17/03/1997	195	COMUNE DI ANCONA-TESORERIA COMUNALE		1990	1
	ATTIA00045	caricabatteria energy 1100	17/03/1997	195	COMUNE DI ANCONA-TESORERIA COMUNALE		1990	1
	ATTIA00046	coclee per estrazione fanghi	17/03/1997	195	COMUNE DI ANCONA-TESORERIA COMUNALE		1990	1
	ATTIA00047	Compressore per ripazione cassonetti	17/03/1997	195	COMUNE DI ANCONA-TESORERIA COMUNALE		1990	1
	ATTIA00048	martinetto titanic con carrello	17/03/1997	195	COMUNE DI ANCONA-TESORERIA COMUNALE		1990	1
	ATTIA00049	Pressa oleodinamica tr 20\xb-dl	17/03/1997	195	COMUNE DI ANCONA-TESORERIA COMUNALE		1990	1
	ATTIA00050	Scala in alluminio + n. 1 scala in legno	17/03/1997	195	COMUNE DI ANCONA-TESORERIA COMUNALE		1990	1
	ATTIA000503	N. 1 DECESPUGLIATORE HITACHI CG 40 Ej-L MATRICOLA 050137 Fattura VAMA SNC N. 1029 25/05/2016 2016 A1 2481	25/05/2016	1029	V.A.M.A. s.n.c. di PASQUALINI	2016A12481	2016	0
	ATTIA00051	Banco per officina	17/03/1997	195	COMUNE DI ANCONA-TESORERIA COMUNALE		1991	1
	ATTIA00052	Banco per officina	17/03/1997	195	COMUNE DI ANCONA-TESORERIA COMUNALE		1991	1
	ATTIA00053	Box in lamiera zincata	17/03/1997	195	COMUNE DI ANCONA-TESORERIA COMUNALE		1991	1
	ATTIA00054	Box in lamiera zincata	17/03/1997	195	COMUNE DI ANCONA-TESORERIA COMUNALE		1991	1
	ATTIA00055	Box in lamiera zincata	17/03/1997	195	COMUNE DI ANCONA-TESORERIA COMUNALE		1991	1
	ATTIA00056	carrelli tank-beta	17/03/1997	195	COMUNE DI ANCONA-TESORERIA COMUNALE		1991	1
	ATTIA00057	carrelli tank-beta	17/03/1997	195	COMUNE DI ANCONA-TESORERIA COMUNALE		1991	1
	ATTIA00058	carrello per attrezzi	17/03/1997	195	COMUNE DI ANCONA-TESORERIA COMUNALE		1991	1
	ATTIA00059	chiave ad impulsi ingersoll	17/03/1997	195	COMUNE DI ANCONA-TESORERIA COMUNALE		1991	1
	ATTIA00060	Compressore a molle	17/03/1997	195	COMUNE DI ANCONA-TESORERIA COMUNALE		1991	1
	ATTIA00061	idropulitrice mod big 150	17/03/1997	195	COMUNE DI ANCONA-TESORERIA COMUNALE		1991	1
	ATTIA00063	Macchina taglio al plasma mod cebora po	17/03/1997	195	COMUNE DI ANCONA-TESORERIA COMUNALE		1991	1
	ATTIA00064	Motosega mc 950	17/03/1997	195	COMUNE DI ANCONA-TESORERIA COMUNALE		1991	1
	ATTIA00065	piattaforma per scarico rifiuti	17/03/1997	195	COMUNE DI ANCONA-TESORERIA COMUNALE		1991	1
	ATTIA00066	piattaforme mobili oliocarr e conta litri	17/03/1997	195	COMUNE DI ANCONA-TESORERIA COMUNALE		1991	1
	ATTIA00067	raaboccatore per acqua dist.	17/03/1997	195	COMUNE DI ANCONA-TESORERIA COMUNALE		1991	1
	ATTIA00068	rasaerba mac 190 so	17/03/1997	195	COMUNE DI ANCONA-TESORERIA COMUNALE		1991	1
	ATTIA00069	scaffalatura per officina	17/03/1997	195	COMUNE DI ANCONA-TESORERIA COMUNALE		1991	1
	ATTIA00070	scaffalatura per officina	17/03/1997	195	COMUNE DI ANCONA-TESORERIA COMUNALE		1991	1
	ATTIA00071	scaffalatura per officina	17/03/1997	195	COMUNE DI ANCONA-TESORERIA COMUNALE		1991	1
	ATTIA00072	scaffalatura per officina	17/03/1997	195	COMUNE DI ANCONA-TESORERIA COMUNALE		1991	1
	ATTIA00073	segatrice a nastro mod prisma 270	17/03/1997	195	COMUNE DI ANCONA-TESORERIA COMUNALE		1991	1
	ATTIA00074	smerigliatrice	17/03/1997	195	COMUNE DI ANCONA-TESORERIA COMUNALE		1991	1
	ATTIA00075	tirante a catena	17/03/1997	195	COMUNE DI ANCONA-TESORERIA COMUNALE		1991	1
	ATTIA00076	torcia goyoni mb 36	17/03/1997	195	COMUNE DI ANCONA-TESORERIA COMUNALE		1991	1
	ATTIA00077	Adattatore veic convertacom motorola	17/03/1997	195	COMUNE DI ANCONA-TESORERIA COMUNALE		1992	1
	ATTIA00078	aeropulsometro	17/03/1997	195	COMUNE DI ANCONA-TESORERIA COMUNALE		1992	1
	ATTIA00079	attrezzatura completa per doccia	17/03/1997	195	COMUNE DI ANCONA-TESORERIA COMUNALE		1992	1
	ATTIA00080	carrello portabombole	17/03/1997	195	COMUNE DI ANCONA-TESORERIA COMUNALE		1992	1
	ATTIA00081	cassettiere vario box	17/03/1997	195	COMUNE DI ANCONA-TESORERIA COMUNALE		1992	1
	ATTIA00082	cassettiere vario box con cassetti	17/03/1997	195	COMUNE DI ANCONA-TESORERIA COMUNALE		1992	1
	ATTIA00083	cassettiere vario box con cassetti	17/03/1997	195	COMUNE DI ANCONA-TESORERIA COMUNALE		1992	1
	ATTIA00084	chiave ad impulsi inger soll	17/03/1997	195	COMUNE DI ANCONA-TESORERIA COMUNALE		1992	1
	ATTIA00085	distillatore da lt. 12	17/03/1997	195	COMUNE DI ANCONA-TESORERIA COMUNALE		1992	1
	ATTIA00086	ditributore rotoli di carta	17/03/1997	195	COMUNE DI ANCONA-TESORERIA COMUNALE		1992	1
	ATTIA00088	manometro daira	17/03/1997	195	COMUNE DI ANCONA-TESORERIA COMUNALE		1992	1
	ATTIA00089	pattumiere in vetroresina	17/03/1997	195	COMUNE DI ANCONA-TESORERIA COMUNALE		1992	1

DESCR_CATEGORIA	COD_CESPITE	DESCR_CESPITE	DATA_FATTURA	NUM_FATTURA	FORNITORE	PROTOCOLLO_IVA	ANNO_ACQUISTO	STATO_CESPITE
	ATTIA00090	pattumiere in vetroresina	17/03/1997	195	COMUNE DI ANCONA-TESORERIA COMUNALE		1992	1
	ATTIA00091	pattumiere in vetroresina	17/03/1997	195	COMUNE DI ANCONA-TESORERIA COMUNALE		1992	1
	ATTIA00092	pattumiere in vetroresina	17/03/1997	195	COMUNE DI ANCONA-TESORERIA COMUNALE		1992	1
	ATTIA00093	pattumiere in vetroresina	17/03/1997	195	COMUNE DI ANCONA-TESORERIA COMUNALE		1992	1
	ATTIA00094	pattumiere in vetroresina	17/03/1997	195	COMUNE DI ANCONA-TESORERIA COMUNALE		1992	1
	ATTIA00095	pattumiere in vetroresina	17/03/1997	195	COMUNE DI ANCONA-TESORERIA COMUNALE		1992	1
	ATTIA00096	pattumiere in vetroresina	17/03/1997	195	COMUNE DI ANCONA-TESORERIA COMUNALE		1992	1
	ATTIA00097	pattumiere in vetroresina	17/03/1997	195	COMUNE DI ANCONA-TESORERIA COMUNALE		1992	1
	ATTIA00098	pattumiere in vetroresina	17/03/1997	195	COMUNE DI ANCONA-TESORERIA COMUNALE		1992	1
	ATTIA00099	pattumiere in vetroresina	17/03/1997	195	COMUNE DI ANCONA-TESORERIA COMUNALE		1992	1
	ATTIA00100	pattumiere in vetroresina	17/03/1997	195	COMUNE DI ANCONA-TESORERIA COMUNALE		1992	1
	ATTIA00101	pattumiere in vetroresina	17/03/1997	195	COMUNE DI ANCONA-TESORERIA COMUNALE		1992	1
	ATTIA00102	pattumiere in vetroresina	17/03/1997	195	COMUNE DI ANCONA-TESORERIA COMUNALE		1992	1
	ATTIA00103	pattumiere in vetroresina	17/03/1997	195	COMUNE DI ANCONA-TESORERIA COMUNALE		1992	1
	ATTIA00104	pattumiere in vetroresina	17/03/1997	195	COMUNE DI ANCONA-TESORERIA COMUNALE		1992	1
	ATTIA00105	pattumiere in vetroresina	17/03/1997	195	COMUNE DI ANCONA-TESORERIA COMUNALE		1992	1
	ATTIA00106	pattumiere in vetroresina	17/03/1997	195	COMUNE DI ANCONA-TESORERIA COMUNALE		1992	1
	ATTIA00107	pattumiere in vetroresina	17/03/1997	195	COMUNE DI ANCONA-TESORERIA COMUNALE		1992	1
	ATTIA00108	pattumiere in vetroresina	17/03/1997	195	COMUNE DI ANCONA-TESORERIA COMUNALE		1992	1
	ATTIA00109	pattumiere in vetroresina	17/03/1997	195	COMUNE DI ANCONA-TESORERIA COMUNALE		1992	1
	ATTIA00110	pattumiere in vetroresina	17/03/1997	195	COMUNE DI ANCONA-TESORERIA COMUNALE		1992	1
	ATTIA00111	pattumiere in vetroresina	17/03/1997	195	COMUNE DI ANCONA-TESORERIA COMUNALE		1992	1
	ATTIA00112	pattumiere in vetroresina	17/03/1997	195	COMUNE DI ANCONA-TESORERIA COMUNALE		1992	1
	ATTIA00113	pattumiere in vetroresina	17/03/1997	195	COMUNE DI ANCONA-TESORERIA COMUNALE		1992	1
	ATTIA00114	pattumiere in vetroresina	17/03/1997	195	COMUNE DI ANCONA-TESORERIA COMUNALE		1992	1
	ATTIA00115	pattumiere in vetroresina	17/03/1997	195	COMUNE DI ANCONA-TESORERIA COMUNALE		1992	1
	ATTIA00116	pattumiere in vetroresina	17/03/1997	195	COMUNE DI ANCONA-TESORERIA COMUNALE		1992	1
	ATTIA00117	pattumiere in vetroresina	17/03/1997	195	COMUNE DI ANCONA-TESORERIA COMUNALE		1992	1
	ATTIA00118	pattumiere in vetroresina	17/03/1997	195	COMUNE DI ANCONA-TESORERIA COMUNALE		1992	1
	ATTIA00119	pattumiere in vetroresina	17/03/1997	195	COMUNE DI ANCONA-TESORERIA COMUNALE		1992	1
	ATTIA00120	pattumiere in vetroresina	17/03/1997	195	COMUNE DI ANCONA-TESORERIA COMUNALE		1992	1
	ATTIA00121	piattaforma mobile elic c\arr. e contalitri	17/03/1997	195	COMUNE DI ANCONA-TESORERIA COMUNALE		1992	1
	ATTIA00122	piattaforma mobile elic contalitri e n1 piatt.mb.grasso	17/03/1997	195	COMUNE DI ANCONA-TESORERIA COMUNALE		1992	1
	ATTIA00123	pompa grassaggio kg.16	17/03/1997	195	COMUNE DI ANCONA-TESORERIA COMUNALE		1992	1
	ATTIA00124	Rivettatrice pneumatica far rac 160	17/03/1997	195	COMUNE DI ANCONA-TESORERIA COMUNALE		1992	1
	ATTIA00125	scaffale ferrikit	17/03/1997	195	COMUNE DI ANCONA-TESORERIA COMUNALE		1992	1
	ATTIA00126	scala all hallo	17/03/1997	195	COMUNE DI ANCONA-TESORERIA COMUNALE		1992	1
	ATTIA00127	Scala legno famiglia	17/03/1997	195	COMUNE DI ANCONA-TESORERIA COMUNALE		1992	1
	ATTIA00128	taglia bulloni hhit angolati	17/03/1997	195	COMUNE DI ANCONA-TESORERIA COMUNALE		1992	1
	ATTIA00130	ventilatore 24v + n. 1 ventilatore 12v	17/03/1997	195	COMUNE DI ANCONA-TESORERIA COMUNALE		1992	1
	ATTIA00131	ventilatore 24v + n. 1 ventilatore 12v	17/03/1997	195	COMUNE DI ANCONA-TESORERIA COMUNALE		1992	1
	ATTIA00132	ventilatore 85.20 new	17/03/1997	195	COMUNE DI ANCONA-TESORERIA COMUNALE		1992	1
	ATTIA00133	ventilatore elic vortice	17/03/1997	195	COMUNE DI ANCONA-TESORERIA COMUNALE		1992	1
	ATTIA00134	ventilatori	17/03/1997	195	COMUNE DI ANCONA-TESORERIA COMUNALE		1992	1
	ATTIA00135	ventilatori	17/03/1997	195	COMUNE DI ANCONA-TESORERIA COMUNALE		1992	1
	ATTIA00136	ventilatori 24v	17/03/1997	195	COMUNE DI ANCONA-TESORERIA COMUNALE		1992	1
	ATTIA00137	ventilatori 24v	17/03/1997	195	COMUNE DI ANCONA-TESORERIA COMUNALE		1992	1
	ATTIA00138	ventilatori 24v	17/03/1997	195	COMUNE DI ANCONA-TESORERIA COMUNALE		1992	1
	ATTIA00139	ventilatori 24v	17/03/1997	195	COMUNE DI ANCONA-TESORERIA COMUNALE		1992	1
	ATTIA00140	ventilatori 24v	17/03/1997	195	COMUNE DI ANCONA-TESORERIA COMUNALE		1992	1
	ATTIA00141	ventilatori 24v	17/03/1997	195	COMUNE DI ANCONA-TESORERIA COMUNALE		1992	1
	ATTIA00142	ventilatori 24v	17/03/1997	195	COMUNE DI ANCONA-TESORERIA COMUNALE		1992	1
	ATTIA00143	ventilatori 24v	17/03/1997	195	COMUNE DI ANCONA-TESORERIA COMUNALE		1992	1
	ATTIA00144	ventilatori 24v	17/03/1997	195	COMUNE DI ANCONA-TESORERIA COMUNALE		1992	1
	ATTIA00145	ventilatori 24v	17/03/1997	195	COMUNE DI ANCONA-TESORERIA COMUNALE		1992	1

DESC_CATEGORIA	COD_CESPITE	DESC_CESPITE	DATA_FATTURA	NUM_FATTURA	FORNITORE	PROTOCOLLO_IVA	ANNO_ACQUI STO	QTA_FINALE
	ATTIA00146	ventilatori 24v	17/03/1997	195	COMUNE DI ANCONA-TESORERIA COMUNALE		1992	1
	ATTIA00147	ventilatori 24v	17/03/1997	195	COMUNE DI ANCONA-TESORERIA COMUNALE		1992	1
	ATTIA00148	ventilatori 24v	17/03/1997	195	COMUNE DI ANCONA-TESORERIA COMUNALE		1992	1
	ATTIA00149	ventilatori 24v	17/03/1997	195	COMUNE DI ANCONA-TESORERIA COMUNALE		1992	1
	ATTIA00150	ventilatori 24v	17/03/1997	195	COMUNE DI ANCONA-TESORERIA COMUNALE		1992	1
	ATTIA00151	ventilatori 24v	17/03/1997	195	COMUNE DI ANCONA-TESORERIA COMUNALE		1992	1
	ATTIA00152	ventilatori 24v	17/03/1997	195	COMUNE DI ANCONA-TESORERIA COMUNALE		1992	1
	ATTIA00153	vortice ahd. n. 1 asciug., n. 1 vortice dry red asc.	17/03/1997	195	COMUNE DI ANCONA-TESORERIA COMUNALE		1992	1
	ATTIA00154	martinetti idraulici	17/03/1997	195	COMUNE DI ANCONA-TESORERIA COMUNALE		1992	4
	ATTIA00155	aeropulsometro	17/03/1997	195	COMUNE DI ANCONA-TESORERIA COMUNALE		1993	1
	ATTIA00156	aspiratore per camion mk4	17/03/1997	195	COMUNE DI ANCONA-TESORERIA COMUNALE		1993	1
	ATTIA00157	attrezzatura varia e minuta	17/03/1997	195	COMUNE DI ANCONA-TESORERIA COMUNALE		1993	1
	ATTIA00158	bacini di contenimento in lam. acciaio	17/03/1997	195	COMUNE DI ANCONA-TESORERIA COMUNALE		1993	1
	ATTIA00159	bacini di contenimento in lam. acciaio	17/03/1997	195	COMUNE DI ANCONA-TESORERIA COMUNALE		1993	1
	ATTIA00160	cappa in lamiera cm 200x150	17/03/1997	195	COMUNE DI ANCONA-TESORERIA COMUNALE		1993	1
	ATTIA00161	carrelli completi di attrezz.	17/03/1997	195	COMUNE DI ANCONA-TESORERIA COMUNALE		1993	1
	ATTIA00162	carrelli completi di attrezz.	17/03/1997	195	COMUNE DI ANCONA-TESORERIA COMUNALE		1993	1
	ATTIA00163	elettropompa serena	17/03/1997	195	COMUNE DI ANCONA-TESORERIA COMUNALE		1993	1
	ATTIA00164	Estrattori con barre d'accomp.	17/03/1997	195	COMUNE DI ANCONA-TESORERIA COMUNALE		1993	1
	ATTIA00165	Estrattori con barre d'accomp.	17/03/1997	195	COMUNE DI ANCONA-TESORERIA COMUNALE		1993	1
	ATTIA00166	idropulitrice ad alta pressione	17/03/1997	195	COMUNE DI ANCONA-TESORERIA COMUNALE		1993	1
	ATTIA00167	penna elettrica per officina	17/03/1997	195	COMUNE DI ANCONA-TESORERIA COMUNALE		1993	1
	ATTIA00168	pinza amperometrica 600 amp.	17/03/1997	195	COMUNE DI ANCONA-TESORERIA COMUNALE		1993	1
	ATTIA00169	Pressa elettro-idraulice schiaccia rifiuti mod. 10 t	17/03/1997	195	COMUNE DI ANCONA-TESORERIA COMUNALE		1993	1
	ATTIA00170	Radiatore olio caldiss. f1	17/03/1997	195	COMUNE DI ANCONA-TESORERIA COMUNALE		1993	1
	ATTIA00171	Radiatori elettrici atlantic 2500w	17/03/1997	195	COMUNE DI ANCONA-TESORERIA COMUNALE		1993	1
	ATTIA00172	Radiatori elettrici atlantic 2500w	17/03/1997	195	COMUNE DI ANCONA-TESORERIA COMUNALE		1993	1
	ATTIA00173	Rivettatrice pneumatica far rac 160	17/03/1997	195	COMUNE DI ANCONA-TESORERIA COMUNALE		1993	1
	ATTIA00174	scaffalatura di magazzino	17/03/1997	195	COMUNE DI ANCONA-TESORERIA COMUNALE		1993	1
	ATTIA00175	Scala mt 2,5 2r	17/03/1997	195	COMUNE DI ANCONA-TESORERIA COMUNALE		1993	1
	ATTIA00176	Scala semplice alluminio	17/03/1997	195	COMUNE DI ANCONA-TESORERIA COMUNALE		1993	1
	ATTIA00177	sollevatore magnetico c25	17/03/1997	195	COMUNE DI ANCONA-TESORERIA COMUNALE		1993	1
	ATTIA00178	torcia sinco all.	17/03/1997	195	COMUNE DI ANCONA-TESORERIA COMUNALE		1993	1
	ATTIA00179	vasca lavaggio con rotazione meccanica	17/03/1997	195	COMUNE DI ANCONA-TESORERIA COMUNALE		1993	1
	ATTIA00180	aspirapolvere ind.	17/03/1997	195	COMUNE DI ANCONA-TESORERIA COMUNALE		1994	1
	ATTIA00181	attacco quadro 1" per smontaggio autocarri	17/03/1997	195	COMUNE DI ANCONA-TESORERIA COMUNALE		1994	1
	ATTIA00182	bussola extra lunga att. 1 32 mm	17/03/1997	195	COMUNE DI ANCONA-TESORERIA COMUNALE		1994	1
	ATTIA00183	Bascula piano liscio kg. 100	17/03/1997	195	COMUNE DI ANCONA-TESORERIA COMUNALE		1994	1
	ATTIA00184	carrelli sottovettura l'agos + n. 1 pistola super pg	17/03/1997	195	COMUNE DI ANCONA-TESORERIA COMUNALE		1994	1
	ATTIA00185	carrelli sottovettura l'agos + n. 1 pistola super pg	17/03/1997	195	COMUNE DI ANCONA-TESORERIA COMUNALE		1994	1
	ATTIA00186	carrelli sottovettura l'agos + n. 1 pistola super pg	17/03/1997	195	COMUNE DI ANCONA-TESORERIA COMUNALE		1994	1
	ATTIA00187	Cavalletti di sostegno per autocarri	17/03/1997	195	COMUNE DI ANCONA-TESORERIA COMUNALE		1994	1
	ATTIA00188	Cavalletti di sostegno per autocarri	17/03/1997	195	COMUNE DI ANCONA-TESORERIA COMUNALE		1994	1
	ATTIA00189	chiave ad impulsi 3\4" pneumatica	17/03/1997	195	COMUNE DI ANCONA-TESORERIA COMUNALE		1994	1
	ATTIA00190	cinamometro dynafor llx a,25 +maniglie	17/03/1997	195	COMUNE DI ANCONA-TESORERIA COMUNALE		1994	1
	ATTIA00191	Fissatore pneumatici mignon 80	17/03/1997	195	COMUNE DI ANCONA-TESORERIA COMUNALE		1994	1
	ATTIA00192	generatori mosa gè 4500 esx mot. honda gx270	17/03/1997	195	COMUNE DI ANCONA-TESORERIA COMUNALE		1994	1
	ATTIA00193	generatori mosa ge 4500 esx mot. honda gx270	17/03/1997	195	COMUNE DI ANCONA-TESORERIA COMUNALE		1994	1
	ATTIA00195	lavatrice candy vasca inox	17/03/1997	195	COMUNE DI ANCONA-TESORERIA COMUNALE		1994	1
	ATTIA00196	leakcheck perdite ultrasuoni	17/03/1997	195	COMUNE DI ANCONA-TESORERIA COMUNALE		1994	1
	ATTIA00197	leva spec. + n. 1 bussola rinf.	17/03/1997	195	COMUNE DI ANCONA-TESORERIA COMUNALE		1994	1
	ATTIA00198	Pedana di sollevamento per bilancia pesa carta	17/03/1997	195	COMUNE DI ANCONA-TESORERIA COMUNALE		1994	1
	ATTIA00199	pinza estr. mors. pol. + n. 1 estrattore barre d'accomp.	17/03/1997	195	COMUNE DI ANCONA-TESORERIA COMUNALE		1994	1
	ATTIA00200	pistola super pg	17/03/1997	195	COMUNE DI ANCONA-TESORERIA COMUNALE		1994	1
	ATTIA00201	pistola termica b.d. w1600	17/03/1997	195	COMUNE DI ANCONA-TESORERIA COMUNALE		1994	1

DESCR_CATEGORIA	COD_BESTIE	DESCR_QUALITE'	DATA_FATTURA	NUM_FATTURA	FORNITORE	PRECEDENTE_IVA	ANNO_MODIFICA	QUANTITA'
	ATTIA00202	reg filtro lubr. + n. 1 estrattore 3 bracci	17/03/1997	195	COMUNE DI ANCONA-TESORERIA COMUNALE		1994	1
	ATTIA00203	smerigliatrice star p54\11k	17/03/1997	195	COMUNE DI ANCONA-TESORERIA COMUNALE		1994	1
	ATTIA00204	Aerografo FX 92 Titano	17/03/1997	195	COMUNE DI ANCONA-TESORERIA COMUNALE		1995	1
	ATTIA00205	Angolare forato per archivio	17/03/1997	195	COMUNE DI ANCONA-TESORERIA COMUNALE		1995	1
	ATTIA00206	Angolare forato tipo A x archivio	17/03/1997	195	COMUNE DI ANCONA-TESORERIA COMUNALE		1995	1
	ATTIA00207	Angolare forato tipo A x archivio	17/03/1997	195	COMUNE DI ANCONA-TESORERIA COMUNALE		1995	1
	ATTIA00208	Angolare forato tipo A x archivio	17/03/1997	195	COMUNE DI ANCONA-TESORERIA COMUNALE		1995	1
	ATTIA00209	Angolare forato tipo A x archivio	17/03/1997	195	COMUNE DI ANCONA-TESORERIA COMUNALE		1995	1
	ATTIA00210	Angolare forato tipo A x archivio	17/03/1997	195	COMUNE DI ANCONA-TESORERIA COMUNALE		1995	1
	ATTIA00211	Angolare forato tipo A x archivio	17/03/1997	195	COMUNE DI ANCONA-TESORERIA COMUNALE		1995	1
	ATTIA00212	Carrello 3 posizioni	17/03/1997	195	COMUNE DI ANCONA-TESORERIA COMUNALE		1995	1
	ATTIA00213	Carrello Tank Beta con vano	17/03/1997	195	COMUNE DI ANCONA-TESORERIA COMUNALE		1995	1
	ATTIA00214	Carrello completo attrezzatura per apertura tombini	17/03/1997	195	COMUNE DI ANCONA-TESORERIA COMUNALE		1995	1
	ATTIA00215	Cassette antincendio + cassette portaestin.	17/03/1997	195	COMUNE DI ANCONA-TESORERIA COMUNALE		1995	1
	ATTIA00216	Cassette antincendio + cassette portaestin.	17/03/1997	195	COMUNE DI ANCONA-TESORERIA COMUNALE		1995	1
	ATTIA00217	Cassette antincendio + cassette portaestin.	17/03/1997	195	COMUNE DI ANCONA-TESORERIA COMUNALE		1995	1
	ATTIA00218	Condizionatore aria Emerson 6400	17/03/1997	195	COMUNE DI ANCONA-TESORERIA COMUNALE		1995	1
	ATTIA00219	Dinamometro a quadrante kg. 200	17/03/1997	195	COMUNE DI ANCONA-TESORERIA COMUNALE		1995	1
	ATTIA00220	Estintori (n.42 da kg. 6 + n.1 da kg.50)	17/03/1997	195	COMUNE DI ANCONA-TESORERIA COMUNALE		1995	43
	ATTIA00221	Estintori da kg. 5	17/03/1997	195	COMUNE DI ANCONA-TESORERIA COMUNALE		1995	1
	ATTIA00222	Estintori da kg. 5	17/03/1997	195	COMUNE DI ANCONA-TESORERIA COMUNALE		1995	1
	ATTIA00223	Estintori da kg. 5	17/03/1997	195	COMUNE DI ANCONA-TESORERIA COMUNALE		1995	1
	ATTIA00224	Estintori da kg. 5	17/03/1997	195	COMUNE DI ANCONA-TESORERIA COMUNALE		1995	1
	ATTIA00225	Estintori da kg. 5	17/03/1997	195	COMUNE DI ANCONA-TESORERIA COMUNALE		1995	1
	ATTIA00226	Fillere complete	17/03/1997	195	COMUNE DI ANCONA-TESORERIA COMUNALE		1995	1
	ATTIA00227	Ingrassatore pneumatico c/serbatoio	17/03/1997	195	COMUNE DI ANCONA-TESORERIA COMUNALE		1995	1
	ATTIA00228	lampada Beghelli	17/03/1997	195	COMUNE DI ANCONA-TESORERIA COMUNALE		1995	1
	ATTIA00229	Macchina traccia L30 dischi	17/03/1997	195	COMUNE DI ANCONA-TESORERIA COMUNALE		1995	1
	ATTIA00230	Materiale x carrello	17/03/1997	195	COMUNE DI ANCONA-TESORERIA COMUNALE		1995	1
	ATTIA00231	Pistole grassaggio	17/03/1997	195	COMUNE DI ANCONA-TESORERIA COMUNALE		1995	1
	ATTIA00232	Pistola termica Star	17/03/1997	195	COMUNE DI ANCONA-TESORERIA COMUNALE		1995	1
	ATTIA00233	Pompa per diserbo	17/03/1997	195	COMUNE DI ANCONA-TESORERIA COMUNALE		1995	1
	ATTIA00234	Ponte elettroidraulico + arresto autom.	17/03/1997	195	COMUNE DI ANCONA-TESORERIA COMUNALE		1995	1
	ATTIA00235	Radiatore olio De longhi	17/03/1997	195	COMUNE DI ANCONA-TESORERIA COMUNALE		1995	1
	ATTIA00236	Radiatore olio De longhi	17/03/1997	195	COMUNE DI ANCONA-TESORERIA COMUNALE		1995	1
	ATTIA00238	Trapano + chiave IR 223 + lucidatrice IR314	17/03/1997	195	COMUNE DI ANCONA-TESORERIA COMUNALE		1995	1
	ATTIA00239	Trapano Star P11	17/03/1997	195	COMUNE DI ANCONA-TESORERIA COMUNALE		1995	1
	ATTIA00240	Trumeter (misuratore stradale)	17/03/1997	195	COMUNE DI ANCONA-TESORERIA COMUNALE		1995	1
	ATTIA00241	Ventilconvettori a parete x riscald.locali	17/03/1997	195	COMUNE DI ANCONA-TESORERIA COMUNALE		1995	1
	ATTIA00242	Ventilconvettori a parete x riscald.locali	17/03/1997	195	COMUNE DI ANCONA-TESORERIA COMUNALE		1995	1
	ATTIA00243	Arresto autom. apertura bracci	17/03/1997	195	COMUNE DI ANCONA-TESORERIA COMUNALE		1995	1
	ATTIA00244	Pistola termica W1600 per officina	19/02/1996	770	CARLO CAGNONI S.p.A.		1995	1
	ATTIA00245	Estrattore frizione per Ape Poker	26/02/1996	276	DORICA SCOOTER S.r.l.		1995	1
	ATTIA00246	Estrattore per officina	05/03/1996	313	DORICA SCOOTER S.r.l.		1995	1
	ATTIA00247	Asciugacapelli automatico per spogliatoio	26/03/1996	748	DI.MAS. S.r.l.		1995	1
	ATTIA00248	Trapano a colonna	10/04/1996	156	COMPAIR DI FELICI MAURIZIO		1995	1
	ATTIA00249	Estintori CO2 Kg.18 Omol.	30/04/1996	564	ANTINCENDI MARCHE SNC		1995	1
	ATTIA00250	Estintori CO2 Kg.18 Omol.	30/04/1996	564	ANTINCENDI MARCHE SNC		1995	1
	ATTIA00251	Vasca lavaggio completa di carrello e pompa pneu.	30/04/1996	2168	F.LLI FIORETTI UBALDO E CHISLANO s.n.c.		1995	1
	ATTIA00252	Cassetta Pronto Soccorso	29/05/1996	493	Delta Segnaletica s.r.l.		1995	1
	ATTIA00253	Cavalletto in ferro per isola ecologica	28/06/1996	446	PUBLICAR s.n.c.		1995	1
	ATTIA00254	Sgabelli-scalette Facali	30/06/1996	3375	F.LLI FIORETTI UBALDO E CHISLANO s.n.c.		1995	1
	ATTIA00255	Sgabelli-scalette Facali	30/06/1996	3375	F.LLI FIORETTI UBALDO E CHISLANO s.n.c.		1995	1
	ATTIA00256	Tappeti isolanti per cabina elettrica	31/07/1996	11287	SOC.ETA' ELETTROCOMMERCIALE TOSCANA SPA		1995	1
	ATTIA00257	Tappeti isolanti per cabina elettrica	31/07/1996	11287	SOC.ETA' ELETTROCOMMERCIALE TOSCANA SPA		1995	1

DESTI_CATEGORIA	COD_CESPITE	DESCR_CESPITE	DATA_FATTURA	NUM_FATTURA	FORNITORE	PROTOCOLLO_NA	ANNO_ACQUISIZIONE	QUANTITA'
	ATTIA00258	Tappeti isolanti per cabina elettrica	31/07/1996	11287	SOCIETA' ELETTROCOMMERCIALE TOSCANA SPA		1996	1
	ATTIA00259	Tappeti isolanti per cabina elettrica	31/07/1996	11287	SOCIETA' ELETTROCOMMERCIALE TOSCANA SPA		1996	1
	ATTIA00260	Tappeti isolanti per cabina elettrica	31/07/1996	11287	SOCIETA' ELETTROCOMMERCIALE TOSCANA SPA		1996	1
	ATTIA00261	Tappeti isolanti per cabina elettrica	31/07/1996	11287	SOCIETA' ELETTROCOMMERCIALE TOSCANA SPA		1996	1
	ATTIA00262	Tappeti isolanti per cabina elettrica	31/07/1996	11287	SOCIETA' ELETTROCOMMERCIALE TOSCANA SPA		1996	1
	ATTIA00263	Tappeti isolanti per cabina elettrica	31/07/1996	11287	SOCIETA' ELETTROCOMMERCIALE TOSCANA SPA		1996	1
	ATTIA00264	Tappeti isolanti per cabina elettrica	31/07/1996	11287	SOCIETA' ELETTROCOMMERCIALE TOSCANA SPA		1996	1
	ATTIA00265	Tappeti isolanti per cabina elettrica	31/07/1996	11287	SOCIETA' ELETTROCOMMERCIALE TOSCANA SPA		1996	1
	ATTIA00266	Estintore CO2 Kg.5	30/08/1996	1139	ANTINCENDI MARCHE SNC		1996	1
	ATTIA00267	Termoconvettore elettrico De longhi per staz. stoccagg.	23/09/1996	3918	CARLO CAGNONI S.p.A.		1996	1
	ATTIA00268	Chiave ad impulsi Ingersoll-Rand 251	21/10/1996	538	COMPAIR DI FELICI MAURIZIO		1996	1
	ATTIA00269	Morsa per sollevamento lamiere	31/10/1996	2552	ROSSI SPA FORNITURE IND.LI E NAVALI		1996	1
	ATTIA00270	Morsa per sollevamento lamiere	31/10/1996	2552	ROSSI SPA FORNITURE IND.LI E NAVALI		1996	1
	ATTIA00271	Sollevatore oleopneumatico+2 staz.fisse lubrificaz.	31/10/1996	2553	ROSSI SPA FORNITURE IND.LI E NAVALI		1996	1
	ATTIA00272	Carrello portatutto kg. 250	14/11/1996	4862	CARLO CAGNONI S.p.A.		1996	1
	ATTIA00273	Estintore CO2 Kg.5	03/12/1996	1599	ANTINCENDI MARCHE SNC		1996	1
	ATTIA00274	Attrezzature per disinfezione	09/12/1996	3006	INDUSTRIA CHIMICA LEICA S.P.A.		1996	1
	ATTIA00275	Pompa pneumatica per olio	17/03/1997	195	COMUNE DI ANCONA-TESORERIA COMUNALE		1996	1
	ATTIA00276	Termoconvettore EL. RADEL/DE LONGHI HA20E/TURBO	24/01/1997	288	CARLO CAGNONI S.p.A.		1997	1
	ATTIA00277	Carrello RAVENDO p/gradini	21/02/1997	739	CARLO CAGNONI S.p.A.		1997	1
	ATTIA00278	Scala semplice alluminio ALPOS	21/02/1997	739	CARLO CAGNONI S.p.A.		1997	1
	ATTIA00279	Pistola termica v. 220 - W. 1500	26/03/1997	1276	CARLO CAGNONI S.p.A.		1997	1
	ATTIA00280	Tester analogico con custodia	28/03/1997	1318	CARLO CAGNONI S.p.A.		1997	1
	ATTIA00281	Insegne luminmose monofacciali dim. Cm. 200x100	30/04/1997	1306	ATAENA SRL		1997	1
	ATTIA00282	Insegne luminmose monofacciali dim. Cm. 200x100	30/04/1997	1306	ATAENA SRL		1997	1
	ATTIA00283	Frecce indicatrici a norma e 3 pali zincati	30/04/1997	1306	ATAENA SRL		1997	1
	ATTIA00284	Frecce indicatrici a norma e 3 pali zincati	30/04/1997	1306	ATAENA SRL		1997	1
	ATTIA00285	Frecce indicatrici a norma e 3 pali zincati	30/04/1997	1306	ATAENA SRL		1997	1
	ATTIA00286	Frecce indicatrici a norma e 3 pali zincati	30/04/1997	1306	ATAENA SRL		1997	1
	ATTIA00287	Frecce indicatrici a norma e 3 pali zincati	30/04/1997	1306	ATAENA SRL		1997	1
	ATTIA00288	Frecce indicatrici a norma e 3 pali zincati	30/04/1997	1306	ATAENA SRL		1997	1
	ATTIA00289	Scala doppia AL.HAILO 9232	06/05/1997	1864	CARLO CAGNONI S.p.A.		1997	1
	ATTIA00290	Assort. Estrattori viti	30/05/1997	19679	meccanorar srl		1997	1
	ATTIA00291	Carrello x trasporto minispazzatrice e lavapavimenti	10/06/1997	65	CONERO CARAVAN		1997	1
	ATTIA00292	Lamiere in alluminio lavorate	10/07/1997	88	AMBROGINI R. & C. SNC		1997	1
	ATTIA00293	Lamiere in alluminio lavorate	10/07/1997	88	AMBROGINI R. & C. SNC		1997	1
	ATTIA00294	Scala tripla HVS 3x7 pioli	16/07/1997	3108	CARLO CAGNONI S.p.A.		1997	1
	ATTIA00295	Trapano DEWALT DW 505	28/07/1997	3291	CARLO CAGNONI S.p.A.		1997	1
	ATTIA00296	Condizionatore Split DELCHI	29/07/1997	33325	CARLO CAGNONI S.p.A.		1997	1
	ATTIA00297	Condizionatore Split DELCHI	29/07/1997	33325	CARLO CAGNONI S.p.A.		1997	1
	ATTIA00298	Condizionatore Split DELCHI	29/07/1997	33325	CARLO CAGNONI S.p.A.		1997	1
	ATTIA00299	Condizionatore ARGO 407 CL	05/08/1997	3414	CARLO CAGNONI S.p.A.		1997	1
	ATTIA00300	Condizionatore ARGO AW 209 CLE	05/08/1997	3414	CARLO CAGNONI S.p.A.		1997	1
	ATTIA00301	Condizionatore ARGO AW212 CLE	05/08/1997	3414	CARLO CAGNONI S.p.A.		1997	1
	ATTIA00302	Condizionatore ARGO AW212 CLE	05/08/1997	5467	CARLO CAGNONI S.p.A.		1997	1
	ATTIA00303	Condizionatore ARGO AW218 CLE	05/08/1997	3414	CARLO CAGNONI S.p.A.		1997	1
	ATTIA00304	Condizionatore ARGO Split parete c/telecom. AW 207 CLE	05/08/1997	3414	CARLO CAGNONI S.p.A.		1997	1
	ATTIA00305	Scaldabagno term. SV980 SX 5 anni + 2 flessibili	30/08/1997	845	GRATI EDILTECNICA SRL		1997	1
	ATTIA00306	Autorespiratori mod. RN a1702 con bombola da lt. 7 + valigia	07/10/1997	4195	CARLO CAGNONI S.p.A.		1997	1
	ATTIA00307	Autorespiratori mod. RN a1702 con bombola da lt. 7 + valigia	07/10/1997	4195	CARLO CAGNONI S.p.A.		1997	1
	ATTIA00308	Autorespiratori mod. RN a1702 con bombola da lt. 7 + valigia	07/10/1997	4195	CARLO CAGNONI S.p.A.		1997	1
	ATTIA00309	Autorespiratori mod. RN a1702 con bombola da lt. 7 + valigia	07/10/1997	4195	CARLO CAGNONI S.p.A.		1997	1
	ATTIA00310	Termoconvettore ARGO 2000 W	28/10/1997	4615	CARLO CAGNONI S.p.A.		1997	1
	ATTIA00311	Termoconvettore ARGO 2000 W	28/10/1997	4615	CARLO CAGNONI S.p.A.		1997	1
	ATTIA00312	Termoconvettore ARGO 2000 W	28/10/1997	4615	CARLO CAGNONI S.p.A.		1997	1

DESCR_CATEGORIA	COD_CESPITE	DESCR_CESPITE	DATA_FATTURA	NUM_FATTURA	FORNITORE	PROTOCOLLO_IVA	ANNO_ACQUISTO	ITA_FINALE
	ATTIA00313	Termoconvettore ARGO 2000 W	28/10/1997	4615	CARLO CAGNONI S.p.A.		1997	1
	ATTIA00314	Termoconvettore ARGO 2000 W	28/10/1997	4615	CARLO CAGNONI S.p.A.		1997	1
	ATTIA00315	Termoconvettore E.. Vortice	28/10/1997	4615	CARLO CAGNONI S.p.A.		1997	1
	ATTIA00316	Pistola rivettatrice aria compressa mod. dep. 4985	31/10/1997	2276	ROSSI SPA FORNITURE IND.LI E NAVALI		1997	1
	ATTIA00317	Tornio IT 165BL completo di accesori standard	31/10/1997	2277	ROSSI SPA FORNITURE IND.LI E NAVALI		1997	1
	ATTIA00318	Cassetta Porta chiavi art. 40-121	03/11/1997	4733	CARLO CAGNONI S.p.A.		1997	1
	ATTIA00319	Cassetta Porta chiavi art. 40-121	03/11/1997	4733	CARLO CAGNONI S.p.A.		1997	1
	ATTIA00320	Scala alluminio Fam. Maurer Hailo 86668	03/11/1997	4733	CARLO CAGNONI S.p.A.		1997	1
	ATTIA00321	Cricco carr. Alz. Mm. 610 port. T. 2,5	15/01/1998	159	CARLO CAGNONI S.p.A.		1998	1
	ATTIA00322	Cricco carrello t.1,5 l. corta h.15	22/01/1998	306	CARLO CAGNONI S.p.A.		1998	1
	ATTIA00323	Gru plegh. doppio eff. H.max mm.2310 gl.5	22/01/1998	306	CARLO CAGNONI S.p.A.		1998	1
	ATTIA00324	Transpallet per movimentazione pancali	03/03/1998	972	CARLO CAGNONI S.p.A.		1998	1
	ATTIA00325	Attr. Univ. Smontaggio ruote camion	10/03/1998	1108	CARLO CAGNONI S.p.A.		1998	1
	ATTIA00326	Decespuglit. Kawasaki sx350e cc 33	14/04/1998	1719	CARLO CAGNONI S.p.A.		1998	1
	ATTIA00327	Maschera antigas TR 82	14/04/1998	1724	CARLO CAGNONI S.p.A.		1998	2
	ATTIA00328	Idropulitrice SKID FUEGO LS 2675 E matr. 1000242158 + accessori	15/04/1998	2486	PORTOTECNICA		1998	1
	ATTIA00329	Aspirapolvere per liquidi Wirbel 960w. 1320 mon.	20/04/1998	1839	CARLO CAGNONI S.p.A.		1998	1
	ATTIA00330	Rasaerba top 50 all/sp - B&S x teso hp.5	20/04/1998	1839	CARLO CAGNONI S.p.A.		1998	1
	ATTIA00331	Bacheca portachiavi 40-213-54 bronzo	20/04/1998	1839	CARLO CAGNONI S.p.A.		1998	1
	ATTIA00332	Autorespiratore mod. RN a 1702 con bombola da lt. 7	24/04/1998	1943	CARLO CAGNONI S.p.A.		1998	2
	ATTIA00333	Valigia armadio ABSXAUTORN. RN cod. 15845	24/04/1998	1943	CARLO CAGNONI S.p.A.		1998	2
	ATTIA00334	Maschera antigas TR 82	27/04/1998	1960	CARLO CAGNONI S.p.A.		1998	1
	ATTIA00335	Braca poliestere norme cen mm. 90 x mt. 4	27/04/1998	1960	CARLO CAGNONI S.p.A.		1998	1
	ATTIA00336	Braca poliestere norme cen mm. 120 x mt. 4	27/04/1998	1960	CARLO CAGNONI S.p.A.		1998	1
	ATTIA00337	Estintore pol. Kg.9 cat.43A mat.29455/294412/29386/29221/29275/'98	07/05/1998	758	ANTINCENDI MARCHE SNC		1998	5
	ATTIA00338	Bacheca portachiavi 40-213-54 bronzo	12/05/1998	2162	CARLO CAGNONI S.p.A.		1998	1
	ATTIA00339	Decespuglit. Papillon Kawasaki sx350e cc 33	18/05/1998	2277	CARLO CAGNONI S.p.A.		1998	2
	ATTIA00340	Smerigliatrice ce FEMI 404 c/mole 150x20	28/05/1998	2454	CARLO CAGNONI S.p.A.		1998	1
	ATTIA00341	Smerigliatrice ce FEMI 404 c/mole 200x20	28/05/1998	2454	CARLO CAGNONI S.p.A.		1998	1
	ATTIA00342	Arrotolatore con tubo antiovori	30/05/1998	2857	F.LLI FIORETTI UBALDO E CHISLANO s.n.c.		1998	1
	ATTIA00343	"Base impianto per manifesto 4 colori cm.25x35 per ""RICICLANDO"""	31/05/1998	363	COLOR LINE S.N.C.		1998	1
	ATTIA00344	Carrello per fusti 4380	31/05/1998	921	ROSSI SPA FORNITURE IND.LI E NAVALI		1998	1
	ATTIA00345	Stazione fissa lubrificazione 2992	31/05/1998	921	ROSSI SPA FORNITURE IND.LI E NAVALI		1998	1
	ATTIA00346	Carriola irrorazione completa come di serie	01/06/1998	1028	SGALLA s.r.l.		1998	1
	ATTIA00347	Aspiratore PIKTOU tel. 1442/THA	22/06/1998	177	MAC S.R.L.		1998	1
	ATTIA00348	Estintori in olvere Kg.1 8A 34BC M.I.	24/06/1998	1092	ANTINCENDI MARCHE SNC		1998	4
	ATTIA00349	Condizion. aria atlantic 6400 btu/h compact 2	27/06/1998	2986	CARLO CAGNONI S.p.A.		1998	1
	ATTIA00350	Box a misura m. 6,00x3,00 alt. m. 3,00 tetto due falde - porta due ante	30/06/1998	353	OFFICINE FALZETTI		1998	1
	ATTIA00351	Cassa BTR in aisi 316	15/07/1998	5	***FAAM SERVICE DI GIUNTI LUIGI*******		1998	4
	ATTIA00352	Carica BTR 72/40 trif. + carica BTR	15/07/1998	5	***FAAM SERVICE DI GIUNTI LUIGI*******		1998	1
	ATTIA00353	Idropulitrice SIBI BENZ HS 1620 B matr. 1000212343	31/07/1998	5613	PORTOTECNICA		1998	1
	ATTIA00354	Attrezzatura scarrabile tipo JET 105 matr. 1019	31/08/1998	709	CAPPELLOTTO SPA		1998	1
	ATTIA00355	Bacheca silmet 750x690x40 alluminio	15/09/1998	4125	CARLO CAGNONI S.p.A.		1998	1
	ATTIA00356	Scala mod. 190/C spec. 13 gr.	16/09/1998	1567	ROTOCAR SRL		1998	1
	ATTIA00357	Pompa idropneumatica con accessori	24/09/1998	4301	CARLO CAGNONI S.p.A.		1998	1
	ATTIA00358	Aeropulsometro x olio fusti Kg. 200	28/09/1998	4362	CARLO CAGNONI S.p.A.		1998	1
	ATTIA00359	Professional x 5 - Attrezzatura per Servizi Speciali	14/10/1998	2816	INDUSTRIA CHIMICA LEICA S.P.A.		1998	1
	ATTIA00360	Carrello 3 vasche acciaio mm 810x460x830	19/10/1998	2193	CARLO CAGNONI S.p.A.		1998	1
	ATTIA00362	Trabattello Dingo + accessori	03/11/1998	4993	CARLO CAGNONI S.p.A.		1998	1
	ATTIA00363	Termoconvettore	27/11/1998	5388	CARLO CAGNONI S.p.A.		1998	1
	ATTIA00364	Smerigliatrice	28/11/1998	5473	CARLO CAGNONI S.p.A.		1998	1
	ATTIA00365	Lavabiancheria	28/11/1998	1404	ERRETI S.R.L.		1998	1
	ATTIA00366	Motore	21/12/1998	1645	nautiservice cagnoni soc. resp.limitata		1998	1
	ATTIA00367	Estintori Antincendio	23/12/1999	2830	ANTINCENDI MARCHE SNC		1999	1
	ATTIA00368	Rampe CLM mm 4500 4000/3400	21/01/1999	310074	M.A.I.E. S.p.A.		1999	1

DESCR_CATEGORIA	COD_CESPITE	DESCR_CESPITE	DATA_FATTURA	NUM_FATTURA	FORNITORE	PROTOCOLLO_IVA	ANNO_ACQUI STO	QUANTITA'
	ATTIA00369	Linea di espulsione gas di scarico officina aziendale	28/01/1999	103	ROSSI SPA FORNITURE IND.LI E NAVALI		1999	1
	ATTIA00370	Cont. in PE Capacità lt 80 compl.di coperchio col. Nero	29/01/1999	17	CONSULPROGETT srl		1999	2
	ATTIA00371	Pompa pneumatica per travaso compl.	29/01/1999	17	CONSULPROGETT srl		1999	1
	ATTIA00372	"Serbatoio in PE lt.300 mod.""Top. Oil"""	29/01/1999	17	CONSULPROGETT srl		1999	2
	ATTIA00373	Cont. metallici per T/F dim. 44*41,5 h 100 lt.100 bianchi	29/01/1999	17	CONSULPROGETT srl		1999	2
	ATTIA00374	Bacini zincati di contenimento per 1 fusto dim.650*650 h550	29/01/1999	17	CONSULPROGETT srl		1999	4
	ATTIA00375	Serbatoio metallico lt.500 completo di bacino di contenimento e tettoia	29/01/1999	17	CONSULPROGETT srl		1999	1
	ATTIA00376	contenitore per filtri olio e nafta dim. 50*50 h 100	29/01/1999	17	CONSULPROGETT srl		1999	1
	ATTIA00377	Spese di trasporto	29/01/1999	17	CONSULPROGETT srl		1999	1
	ATTIA00378	Estintore a polvere kg.6 compl. DI staffa	18/02/1999	319	ANTINCENDI MARCHE SNC		1999	5
	ATTIA00379	2 estintori a polvere kg 6 – 1 estintore Co2 kg.5 compl. di staffe	19/02/1999	369	ANTINCENDI MARCHE SNC		1999	3
	ATTIA00380	Avvolgicavo art. 5186/pro zeca 3x1,5 mm	28/02/1999	369	ROSSI SPA FORNITURE IND.LI E NAVALI		1999	2
	ATTIA00381	Bocchetta diam. 140 riduz. D.75	28/02/1999	369	ROSSI SPA FORNITURE IND.LI E NAVALI		1999	1
	ATTIA00382	Trapano ELU SB 13 EK 2VP. VAR. REV. D.13 W701	15/03/1999	853	CARLO CAGNONI S.p.A.		1999	1
	ATTIA00383	Estintori in polvere Kg. 9 cat. 43A233B C compl. DI staffe	24/03/1999	591	ANTINCENDI MARCHE SNC		1999	4
	ATTIA00384	Carica batterie automatico 24V 25A + spina	31/03/1999	206	DI & C.Service srl		1999	1
	ATTIA00385	Rivettatrice pneumatica FAR RAC-150	30/04/1999	667	ROSSI SPA FORNITURE IND.LI E NAVALI		1999	1
	ATTIA00386	Decespugliatore PAPILLON Kawasaki SX035E 33C	30/04/1999	1476	CARLO CAGNONI S.p.A.		1999	1
	ATTIA00387	Chiave a pistola albero mm 150 + accessori	30/04/1999	550	ESINA AUTOATTREZZATURE di Sandro Candolfi		1999	1
	ATTIA00388	Pompa pneumatica mod.3/97 con acc.ri	20/05/1999	238	CONSULPROGETT srl		1999	1
	ATTIA00389	Saldatrice Ergomic 250 c	08/06/1999	400	MATTIOLI MARINO		1999	1
	ATTIA00390	Saldatrice Autoskat 303 c	11/06/1999	410	MATTIOLI MARINO		1999	1
	ATTIA00391	Estintori a polvere Kg. 9 cat 43A + accessori	29/06/1999	1285	ANTINCENDI MARCHE SNC		1999	3
	ATTIA00392	Estintori a polvere Kg. 6 cat 34A + accessori	29/06/1999	1285	ANTINCENDI MARCHE SNC		1999	6
	ATTIA00393	Carriola irrorazione completa di 2 testate x g.gallo d.125	30/06/1999	871	SGALLA s.r.l.		1999	1
	ATTIA00394	Carrello portafusti standard	30/07/1999	429	CONSULPROGETT srl		1999	1
	ATTIA00395	condizionatore aria argo split fisso sc 20W	31/07/1999	2662	CARLO CAGNONI S.p.A.		1999	1
	ATTIA00396	Motofalce bilama P55 CC190-4T barra CM87	31/07/1999	2662	CARLO CAGNONI S.p.A.		1999	1
	ATTIA00397	Decespugliatore usato	05/10/1999	519	COMAR COMMERCIALE SRL		1999	1
	ATTIA00398	Serbatoio olio + sportello alluminio x TM703	13/10/1999	437	ROSSI OLEODINAMICA S.r.l.		1999	1
	ATTIA00399	Trapano DEWALT DW952K2 D.10 Batt. 9,6V.	30/10/1999	3589	CARLO CAGNONI S.p.A.		1999	1
	ATTIA00400	Compressore PRAC AIR CE 50/2M-2CC	30/11/1999	3995	CARLO CAGNONI S.p.A.		1999	1
	ATTIA00401	Pendente a 2 braccia completo di ganci + 2 pinze per fusti	20/12/1999	426	GENIMPEX DI GIORGIO GIOSTRA		1999	1
	ATTIA00402	Tester ZECA art.202 digitale	31/12/1999	7362	F.LLI FIORETTI UBALDO E CHISLANO s.n.c.		1999	1
	ATTIA00403	Motosaldatrice Mosa MSG matr. 20149999009	29/02/2000	1138	F.LLI FIORETTI UBALDO E CHISLANO s.n.c.		2000	1
	ATTIA00404	Generatore Europea C 2000 matr. 973935/00763	29/02/2000	1138	F.LLI FIORETTI UBALDO E CHISLANO s.n.c.		2000	1
	ATTIA00405	Proiettore asimmetrico con lampada JM 400W	22/03/2000	56	CESINI ARMANDO IMP. ELETTRICI		2000	1
	ATTIA00406	Scala regolamentare per contenitori scarrabili	30/05/2000	164	BOSCHI & RIVI s.r.l.		2000	1
	ATTIA00407	Estintore in polvere Kg. 50	09/06/2000	1175	ANTINCENDI MARCHE SNC		2000	1
	ATTIA00408	Trasmittente, ricevente, caricabatterie, n.2 batt. x cancello ingresso	30/07/2000	71	MODO 2000 SNC DI SEVERI PAOLO & ROSATI DANTE		2000	1
	ATTIA00409	Curvatubo idraulico OP855 in kit	31/08/2000	2793	CARLO CAGNONI S.p.A.		2000	1
	ATTIA00410	contenitore serie LUME IP a doppio isolam. dim. 800x600x300	29/09/2000	147	CESINI ARMANDO IMP. ELETTRICI		2000	1
	ATTIA00411	Condiz. aria ARGO split fisso SC 27W (locale server)	31/10/2000	3602	CARLO CAGNONI S.p.A.		2000	1
	ATTIA00412	Tagliasiepi Paillon kawasaki NT26W	31/10/2000	3602	CARLO CAGNONI S.p.A.		2000	1
	ATTIA00413	Carica batterie 12/24V 1260 AM per veicoli elettrici	15/11/2000	4412	MONALDI S.p.a.		2000	1
	ATTIA00414	Compressore rotativo FIAC mod. V15 kw. 11 trifase matr. B01011478	30/11/2000	4023	CARLO CAGNONI S.p.A.		2000	1
	ATTIA00415	Essiccatore aria FIAC mod. dry 23	30/11/2000	4023	CARLO CAGNONI S.p.A.		2000	1
	ATTIA00416	Serb. per aria compressa verniciato lt. 500 bar 11 CE - accessoriato	30/11/2000	4023	CARLO CAGNONI S.p.A.		2000	1
	ATTIA00417	Ingrassatore con pompa pneumatica carrellato accessoriato	30/11/2000	4023	CARLO CAGNONI S.p.A.		2000	1
	ATTIA00418	Caricabatterie mod. Happy TIR per veicoli elettrici	27/12/2000	5226	MONALDI S.p.a.		2000	1
	ATTIA00419	Kit pneumatico per distributore idraulico	18/01/2001	9	COMAS S.R.L.		2001	2
	ATTIA00421	Art. FROVERKIT 2 acetilene	29/09/2001	3501	CARLO CAGNONI S.p.A.		2001	1
	ATTIA00422	Idropulitrice Silver JT DS 1810 M230/50	29/11/2002	111535	PORTOTECNICA		2002	1
	ATTIA00423	Box 6,00 x 2,7 due falde con basculante	30/11/2002	653	OFFICINE FALZETTI		2002	1

DESCR_CATEGORIA	COD_CESPITE	DESCR_CESPITE	DATA_FATTURA	NUM_FATTURA	FORNITORE	PROTOCOLLO_NA	ANNO_ACQUISTO_STORICO	TRANCHE
	ATTIA00424	Ponte sollevatore Ton. 4	31/05/2003	127	ESINA AUTOATTREZZATURE di Sandro Candolfi		2003	1
	ATTIA00425	Vasca lavaggio	30/06/2003	1274	ESINA AUTOATTREZZATURE di Sandro Candolfi		2003	1
	ATTIA00426	Rilevatori fumi caldaie	30/06/2003	1704	IME 3 SRL		2003	3
	ATTIA00427	Rilevatori fumi caldaie	30/09/2003	2563	IME 3 SRL		2003	1
	ATTIA00428	ACQ.ATTREZZ.OFF.P.I. Fattura 2431 31/12/2003 2003 A1 5055	31/12/2003	2431	ESINA AUTOATTREZZATURE di Sandro Candolfi	2003A15055	2003	3
	ATTIA00431	STRUTT.SU GAMBE 2660X1660 CON MONTANTI (INDICATORI UFFICI) FT.COPAR N. 30/27.1.04 PR.377	27/01/2004	30	COPAR s.r.l.	2004A1377	2004	1
	ATTIA00432	N. 2 GRUPPI ELETTROGENI P. FT.CAGNONI SPA N. 780 28/02/2004 2004 A1 931	28/02/2004	780	CARLO CAGNONI S.p.A.	2004A1931	2004	2
	ATTIA00433	N. 1 TELECAMERA MINI SEE SNAKE + RUOTE FT. ARTIC TUBI SRL N. 196 25/03/2004 2004 A1 1277	25/03/2004	196	ARTIC TUBI SRL	2004A11277	2004	1
	ATTIA00434	N. 1 modulo idrico Molinari moc.WM400-40-50B (Attrezz. per escremento piccioni) FT.MOLINARI N. 105 - 31/03/2004 2004 A1 1624	31/03/2004	105	MOLINARI VINCENZO di Molinari Claudio & C. s.n.c.	2004A11624	2004	1
	ATTIA00435	Scaffalatura compresa di accessori ft.Metalsistem Marche srl n. 457 24/03/2004 2004 A1 1702	24/03/2004	457	METALSISTEM MARCHE s.r.l.	2004A11702	2004	1
	ATTIA00436	N.1 AVVOLGIC.C/LAMP. FT. ESINA AUTOATTREZZATURE N. 711 30/04/2004 2004 A1 1800	30/04/2004	711	ESINA AUTOATTREZZATURE di Sandro Candolfi	2004A11800	2004	1
	ATTIA00437	N. 1 CONT. 600 LT RUP (BATTERIE) COD. ATB600 PARTE FT.OTTOMULTICOM N. 375-16/04/2004 PR.2021	16/04/2004	375	OTTO MULTICOM SRL	2004A12021	2004	1
	ATTIA00438	N. 1 CARRELLO TANK ,COMPLETO DI CHIAVI, SCALPELLI FT. ESINA AUTOATTREZZATURE N.1125-30/06/2004 PR.2855	30/06/2004	1125	ESINA AUTOATTREZZATURE di Sandro Candolfi	2004A12855	2004	1
	ATTIA00439	N.1 TORNIO COMPLETO DI ACCESSORI PARTE FT.ESINA AUTOATTREZZATURE N. 1195-31/07/2004 PARTE PR. 3496	31/07/2004	1195	ESINA AUTOATTREZZATURE di Sandro Candolfi	2004A13496	2004	1
	ATTIA00440	N. 1 RIVETTATRICE C/DOT.NORM. VISB PARTE FT. ESINA AUTOATTREZZATUREN. 1195/31.7.04 PR. 3496	31/07/2004	1195	***ESINA AUTOATTREZZATURE***	2004A13496	2004	1
	ATTIA00441	N. 1 SOLLEVATORE A 4 COL. CON 4 ADATTATORI PER RUOTE PARTE FT. ESINA AUTOATTREZZATURE N. 1195/31.7.04 PR. 3496	31/07/2004	1195	***ESINA AUTOATTREZZATURE***	2004A13496	2004	1
	ATTIA00442	N. 1 TORNIO X OFFICINA COMPRENSIVO DI ACCESSORI FT.COMEC N. 802 20/09/2004 2004 A1 3955	20/09/2004	802	COMEC snc - F.lli Carniel	2004A13955	2004	1
	ATTIA00443	N. 1 CARRELLO TANK CON ATTREZZATURA FT.ESINA ATTREZZATURE SRL N.105 30/10/2004 2004 A1 4348	30/10/2004	105	ESINA AUTOATTREZZATURE SRL	2004A14348	2004	1
	ATTIA00444	N. 1 idropulitrice SIBI BENZ HS 1920B FT. IPC CLEANING SPA N. 111669 28/10/2004 2004 A1 4312	28/10/2004	111669	IP CLEASING SPA	2004A14312	2004	1
	ATTIA00445	N. 1 generatore x off.mobile FT. ESINA ATUTOATTREZZATURE N. 258 30/11/2004 2004 A1 4696	30/11/2004	258	ESINA AUTOATTREZZATURE SRL	2004A14696	2004	1
	ATTIA00446	N. 2 CONTENITORI LT. 800 RUP PER OFFICINA P.FT. OTTOMULITCOM N. 375/16.04.04 PR. 2021/04	16/04/2004	375	OTTOMULITCOM	2004A12021	2004	2
	ATTIA00447	N.1 unità di verniciatura carr airles completa di tubo Ft. ESINA AUTOATTREZZATURE SRL N. 509 31/03/2005 2005 A1 792	31/03/2005	509	ESINA AUTOATTREZZATURE SRL	2005A1792	2005	1
	ATTIA00448	N. 1 SOLLEVATORE A CARRELLO TON. 2 H.810 FT.ESINA AUTOATTREZZATURA SRL N. 766 30/04/2005 2005 A1 1114	30/04/2005	766	ESINA AUTOATTREZZATURE SRL	2005A11114	2005	1
	ATTIA00449	TAGLIARAMI FELCO 22 PARTE FT. CAGNONI N. 626 28/02/2005 2005 A1 470	28/02/2005	626	CARLO CAGNONI S.p.A.	2005A1470	2005	1
	ATTIA00450	CARRELLO PORTATUTTO JUPITER P. FT.CAGNONI N. 626 28/02/2005 2005 A1 470	28/02/2005	626	CARLO CAGNONI S.p.A.	2005A1470	2005	1
	ATTIA00451	TRAPANO DC 981KA P.FT.CAGNONI N. 626 28/02/2005 2005 A1 470	28/02/2005	626	CARLO CAGNONI S.p.A.	2005A1470	2005	1
	ATTIA00452	TRANSPALET 1120X530 OFFICINA P.FT. CAGNONI 626/28.2.05 PR.470	28/02/2005	626	CARLO CAGNONI S.p.A.	2005A1470	2005	1
	ATTIA00453	PINZA AMPEROMETRICA DIG CC/CA FT.ESINA AUTOATTREZZATURE SRL N. 74 31/01/2005 2005 A1 207	31/01/2005	74	ESINA AUTOATTREZZATURE SRL	2005A1207	2005	1
	ATTIA00454	N. 2 Decespugliatori EFCO 8350IC Fattura VAMA SNC N.575 23/05/2005 2005 A1 1266	23/05/2005	575	V.A.M.A. S.N.C. DI PASQUALINI	2005A11266	2005	2
	ATTIA00455	N. 1 Tosaerba OREC GR 532 Fattura VAMA SNC 575 23/05/2005 2005 A1 1266	23/05/2005	575	V.A.M.A. S.N.C. DI PASQUALIN.	2005A11266	2005	1
	ATTIA00456	N. 1 MODULO IDRICO MOD. WM/R400 C/ACCESSORI (X DISERBO) FT. MOLINARI N. 219 31/05/2005 2005 A1 1576	31/05/2005	219	MOLINARI VINCENZO di Molinari Claudio & C. s.n.c.	2005A11576	2005	1

DESCR_CATEGORIA	COD_CESPITE	DESCR_CESPITE	DATA_FATTURA	NUM_FATTURA	FORNITORE	PROTOCOLLO_IVA	ANNO_ACQUISTO	QTA'_FINALE
	ATTIA00457	N.1 TOSAERDA MOD. IBEA 55029B FT.VAMA N. 747 28/06/2005 2005 A1 1653	28/06/2005	747	V.A.M.A. S.N.C. DI PASQUALINI	2005A11653	2005	1
	ATTIA00458	N. 1 Stasatrice Fattura ARTIC TUBI N. 704 08/09/2005 2005 A1 2524	08/09/2005	704	ARTIC TUBI SRL	2005A12524	2005	1
	ATTIA00459	N. 1 CRICCO SOTTOPONTE Fattura ESINA AUTOATTREZZATURE N. 1791 30/09/2005 2005 A1 2759	30/09/2005	1791	ESINA AUTOATTREZZATURE SRL	2005A12759	2005	1
	ATTIA00461	N. 1 pesa a ponte (Centramb.CHIARAVALLE) Fattura SERRANI L. N. 16 31/01/2006 2006 A1 200	31/01/2006	16	SERRANI LUCIANO bilance snc di Serrani D. & B.	2006A1200	2006	1
	ATTIA00462	N. 1 trinciasermenti/potatore Fattura V.A.M.A N.408 05/04/2006 2006 A1 1070	05/04/2006	408	V.A.M.A. S.N.C. DI PASQUALINI	2006A11070	2006	1
	ATTIA00463	N. 1 opacimetro BB ITA per Officina FT. ESINA AUTOATTREZZATURE N. 2416 31/12/2005 2005 A1 3820 G.C. DA IMMOB.MATERIALI IN CORSO	31/12/2005	2416	ESINA AUTOATTREZZATURE SRL	2005A13820	2006	1
	ATTIA00464	N.1 ARGANO ELETTRICO SUPERWINCH 12 VOLT X RECUPERO MOTO Fattura NAUTISERVICE N. 293 29/05/2006 2006 A1 1486	29/05/2006	293	NAUTISERVICE CAGNONI soc. resp.limitata	2006A11486	2006	1
	ATTIA00465	N.1 Tosasiepi mod. PPT 2400 Fattura DISCEPOLI SILVANO N. 115 04/10/2006 2006 A1 3117	04/10/2006	115	DISCEPOLI SILVANO	2006A13117	2006	1
	ATTIA00466	N. 1 BANCO PROVA FRENI SYSTEM P 150 FT. SIMPESFAIP SPA N. 3173/30.11.06 pr. 61/07	30/11/2006	3173	SIMPESFAIP SPA	2007A161	2006	1
	ATTIA00470	LAVORO MANUTENZIONE SU CISTERNA ACQUA Fattura NUOVE ORA N.230 28/09/2007 2007 A1 2845	28/09/2007	230	NUOVE OFFICINE RIBALTABILI AUTOCARRI S.R.L.	2007A12845	2007	1
	ATTIA00471	N. 1 CENTRAFARI MOD. HL26 DL1 LASER FT. ESINA AUTOATTREZZATURE SRL N.2722/31.12.07 PR. 3971	31/12/2007	2722	ESINA AUTOATTREZZATURE s.r.l.	2007A13971	2008	1
	ATTIA00473	N. 1 NASTRO TRASPORTATORE FT. ZILIANI CARLO N. 129 26/05/2008 2008 A1 1678	26/05/2008	129	ZILIANI CARLO S.r.l.	2008A11678	2008	1
	ATTIA00474	N. 1 Banco Morsa Officina MOD. ARIETE CFM/842 Fattura ESINA AUTOATTREZZATURE N. 1275 30/06/2008 2008 A1 1988	30/06/2008	1275	ESINA AUTOATTREZZATURE s.r.l.	2008A11988	2008	1
	ATTIA00475	N. 1 MOTORE PER NASTRO TRASPORTATORE Fattura CERCARI OFFICNA N. 94 30/06/2008 2008 A1 2064	30/06/2008	94	CERCACI OFFICINA MECCANICA SNC di Cercaci Lorenzo & Emanuele	2008A12064	2008	1
	ATTIA00476	N. 1 SOLLEVATORE PER MONTAGGIO/SMONTAGGIO BALESTRE Fattura ESINA AUTOATTREZZATURE N. 1559 28/07/2008 2008 A1 2204	28/07/2008	1559	ESINA AUTOATTREZZATURE s.r.l.	2008A12204	2008	1
	ATTIA00480	ADEGUAMENTO NASTRO TRASPORTATORE ZIPA Fattura ZILIANI CARLO N. 22/B 12/02/2009 2009 A1 1275	12/02/2008	22/B	ZILIANI CARLO S.r.l.	2009A11275	2009	1
	ATTIA00482	N. 1 VIDEOCAMERA PER ISPEZIONE MOD. WIDE Fattura ALECO SRL N. 159 15/07/2009 2009 A1 2679	15/07/2009	159	ALECO S.r.l.	2009A12679	2009	1
	ATTIA00483	Realizzazione cancello scorrevole presso area scarico imballaggi misti Fattura EDILENNE N. 44 28/02/2009 2009 A1 518	28/02/2009	44	EDIL ENNE di Niccolini Massimo e Moreno s.n.c.	2009A1518	2009	1
	ATTIA00484	N. 1 POTATORE COMPLETO EFCO PTX Fattura VAMA SNC N.78 21/01/2010 2010 A1 95	21/01/2010	78	V.A.M.A. s.n.c. di PASQUALINI	2010A195	2010	1
	ATTIA00486	N. 1 SOLLEVATORE IDRAULICO MANUALE PER CHIUSINI Fattura SILVERI PROBST ITALIA SRL N. 306/F 20/09/2010 2010 A1 3106	20/09/2010	306/F	SILVERI PROBST ITALIA SRL	2010A13106	2010	1
	ATTIA00487	N. 1 SALDATRICE PER ALLUMINIO MATRICOLA 1688048 Z Fattura GOVONI G & C SPA N. 5089 30/09/2010 2010 A1 3527	30/09/2010	5089	GOVONI G&C SPA	2010A13527	2010	1
	ATTIA00488	N. 1 SERBATOIO ZINCATO USATO DA LT. 500 CON ACCESSORI PEER FABRIANO PARTE Fattura AMBITER SRL N. 02 20/12/2010 2010 A1 4083	20/12/2010	02	AMBI.TER s.r.l. Società Consortile	2010A14083	2010	1
	ATTIA00489	N. 1 RIVETTATORE PNEUMATICO USATO CON COMPRESSORE PER FABRIANO PARTE Ft. AMBITER SRL N. 02 20/12/2010 2010 A1 4083	20/12/2010	02	AMBI.TER s.r.l. Società Consortile	2010A14083	2010	1
	ATTIA00490	N. 1 CARRELLO USATO CON 7 CASSETTI MOD. 519 RST PER FABRIANO PARTE Ft. AMBITER SRL N. 02 20/12/2010 2010 A1 4083	20/12/2010	02	AMBI.TER s.r.l. Società Consortile	2010A14083	2010	1
	ATTIA00491	N. 1 Monitor RIDGID PACK COD. 32688 PER VIDEOISPEZIONE CON N. 2 BATTERIE Fattura ARTIC TUBI SRL N. 305 30/04/2011 2011 A1 1442	30/04/2011	305	ARTIC TUBI Srl	2011A11442	2011	1
	ATTIA00492	N. 1 ATTREZZATURA PER Autodiagnosi AXONE PAD TRUCK CON ACCESSORI Fattura DIERRE GROUP SPA N. 1961 27/06/2011 2011 A1 2028	27/06/2011	1961	DIERRE GROUP SPA	2011A12028	2011	1
	ATTIA00493	N. 1 DEPURATORE CARRELLATO A FILTRAZIONE PER OFFICINA Fattura ESINA AUTOATREZZATURE SRL N. 1083 30/06/2011 2011 A1 2168	30/06/2011	1083	ESINA AUTOATTREZZATURE s.r.l.	2011A12168	2011	1

DESCR_CATEGORIA	COD_ESERCIZIO	DESCR_ESERCIZIO	DATA_FATTURA	NUM_FATTURA	FORNITORE	PROTOCOLLO_SW	ANNO_ACQUISTO	NUM_ELEMENTI
	ATTIA00494	N. 1 Spargisale MOD. SPR5000 CAP.LT. 5000 CON ACCESSORI Fattura HIDROCOSTRUZIONI SRL N. 1 02/01/2012 2012 A1 1	02/01/2012	1	HIDROCOSTRUZIONI Srl di Zallocco G. & C.	2012A11	2012	1
	ATTIA00495	N. 1 TURBINA SPAZZANEVE ARIENS ST 32 MOD. 926506 Fattura NI.PE SNC N. 150 29/02/2012 2012 A1 508	29/02/2012	150	NI.PE. SNC DI PELLEGRINO GIUSEPPE E C.	2012A1508	2012	1
	ATTIA00496	N. 1 Nastro trasportatore MOD. ZC 21-14 Fattura ZILIANI CARLO SRL N.121 20/06/2009 2009 A1 2181	20/06/2009	121	ZILIANI CARLO S.r.l.	2009A12181	2009	1
	ATTIA00497	Nastro trasportatore elevabile	20/10/1997	98	C.N.T. DI MASSIMO ARINGOLI		1997	1
	ATTIA00498	Manutenzione straordinaria nastro trasportatore Fattura TECNORECUPERI SRL N. 12 25/02/2015 2015 A1 483	25/02/2015	12	TECNORECUPERI srl	2015A1483	2015	1
	ATTIA00499	MANUTENZIONE STRAORDINARIA NASTRO TRASPORTATORE REVERSIBILE Fattura TECNORECUPERI SRL N. 13 27/02/2015 2015 A1 672	27/02/2015	13	TECNORECUPERI srl	2015A1672	2015	1
	ATTIA00500	n.2 Soffiattori a SPALLA AR 900+ CARICABATTERIE P.Fattura C.CAGNONI N. 3658 30/09/2015 2015 A1 3106	30/09/2015	3658	CARLO CAGNONI S.p.A.	2015A3106	2015	2
	ATTIA00502	N. 8 JACK CARRELLO ELEVATORE Fattura CS DI GISINTI PAOLO SRL N. 2025 31/12/2016 2016 A1 3699	31/12/2016	2025	C.S. DI GISINTI PAOLO SRL	2016A13699	2016	0
AUTOCARRI	AUTOC00024	N.1 FIAT IVECO 135.17 con lavacassonetti side loader + telecamera	17/03/1997	195	COMUNE DI ANCONA-TESORERIA COMUNALE		1986	1
	AUTOC00032	Attrezzatura di raccolta CMPL.B su AN 490099-FA992AD	17/03/1997		COMUNE DI ANCONA TESORERIA COMUNALE	195	1989	1
	AUTOC00033	Fiat Iveco 190.26 per raccolta r.s.u.-AN490099-FA992AD	17/03/1997	195	COMUNE DI ANCONA-TESORERIA COMUNALE		1989	1
	AUTOC00036	Fiat Iveco 190.26 con attrezzatura per autoespurgo	17/03/1997	195	COMUNE DI ANCONA-TESORERIA COMUNALE		1990	1
	AUTOC00037	Grinta Iveco 35.10 Turbo con attrezzatura ribaltabile	17/03/1997	195	COMUNE DI ANCONA-TESORERIA COMUNALE		1990	1
	AUTOC00042	Fiat Iveco 35.8 Daily+ GRU IDRAULICA PM MOD. 2522	17/03/1997	195	COMUNE DI ANCONA-TESORERIA COMUNALE		1992	1
	AUTOC00050	Iveco 190 E 30 con attrezzatura raccolta rsu	17/03/1997	195	COMUNE DI ANCONA-TESORERIA COMUNALE		1994	1
	AUTOC00052	Iveco 190 E 30 con attrezzatura raccolta rsu	17/03/1997	195	COMUNE DI ANCONA-TESORERIA COMUNALE		1994	1
	AUTOC00053	Sistema aereosol su Iveco 190 E 30 AD 331 SG	17/03/1997	195	COMUNE DI ANCONA-TESORERIA COMUNALE		1995	1
	AUTOC00055	Sistema aereasol su Iveco 190 E 30 AD 660 SG	17/03/1997	195	COMUNE DI ANCONA-TESORERIA COMUNALE		1995	1
	AUTOC00056	IVECO 190 E 30 con attrezzatura per autoespurgo	17/03/1997	195	COMUNE DI ANCONA-TESORERIA COMUNALE		1995	1
	AUTOC00057	Attrezzatura CAP JET su Iveco 190 E 30 AG 867 EB	17/03/1997	195	COMUNE DI ANCONA-TESORERIA COMUNALE		1995	1
	AUTOC00063	Cassetto in lamiera zincata su Iveco 190 E 30 AG 867 EB	30/10/1996	175	AMBROGINI R. & C. SNC		1996	1
	AUTOC00064	Telecamere ccd con ob.3.8 mont. su AN 490099-FA992AD	31/10/1996	87	I.S.A.V. S.A.S. di Ferretti Luigi & C.		1996	2
	AUTOC00071	Volvo 615 con attrezzatura lavacassonetti side loader OMB					1996	1
	AUTOC00072	Autocarro Volvo 615 tal: YB1E4C5A2VB172301	14/01/1997	27	A.V.I. SRL -ADRIATICA VEICOLI IND.LI		1997	1
	AUTOC00075	Rimorchi a tre assi Piacenza Telaio 26272 RITARGATO AF 81927	30/09/1997	109	CARGHI s.r.l.		1997	1
	AUTOC00079	Autocompattore VOLVO V FL6.84 Tel. YV2E4C5A5WB193326	31/01/1998	35	A.V.I. SRL -ADRIATICA VEICOLI IND.LI		1998	1
	AUTOC00080	Autocarro Iveco 190E 30 - K Tal. 201094	22/07/1998	241	CALABRESE S.P.A.		1998	1
	AUTOC00081	Compattore Tipo CH 403n723,7 2162	22/07/1998	241	CALABRESE S.P.A.		1998	1
	AUTOC00082	Autocarro Iveco 190E 30 - K Tel. 202296	22/07/1998	241	CALABRESE S.P.A.		1998	1
	AUTOC00084	Autocarro Iveco 190E 30 - K tel. 202290	22/07/1998	241	CALABRESE S.P.A.		1998	1
	AUTOC00085	Compattore Tipo CH 408h723,7 2162	22/07/1998	241	CALABRESE S.P.A.		1998	1
	AUTOC00086	autocarro Iveco 35.10 tel. ZCFC35701051192756+attrezzatura raccolta RSU	20/10/1998	5532	A.V.I. SRL -ADRIATICA VEICOLI IND.LI		1998	1
	AUTOC00087	autocarro Iveco 35.10 tel. ZCFC35701022701 46+attrezzatura raccolta RSU	20/10/1998	5533	A.V.I. SRL -ADRIATICA VEICOLI IND.LI		1998	1
	AUTOC00097	Rimorchio Piacenza Spa R2681E 3 assi completo di n.13 pneumatici	30/04/1999	81	CARGHI s.r.l.		1999	1
	AUTOC00098	Attrezzatura di scarramento per trasporto cassoni scarrabili	30/04/1999	81	CARGHI s.r.l.		1999	1
	AUTOC00099	Attrezzatura scarrabile e ribaltabile unicar kit 25/56 completa di accessori	30/04/1999	81	CARGHI s.r.l.		1999	1
	AUTOC00102	Piaggio Porter Bigdeck mod. 1101600 tel. 0401936	12/05/1999	1320	DOMPE' MAURIZIO & C. S.N.C.		1999	1
	AUTOC00109	Miglioria su rimorchio Ellebi	28/06/1999	65	AC 95 SRL		1999	1
	AUTOC00111	Attrezzatura mont. Su Porter Bigdeck	28/06/1999	65	AC 95 SRL		1999	1
	AUTOC00113	Autocarro Renault	27/07/1999	5041	RENAULT TRUCKS ITALIA SpA		1999	1
	AUTOC00114	Rimorchio Piacenza R2681E	30/07/1999	154	CARGHI s.r.l.		1999	1
	AUTOC00115	Attrezzatura di scarramento	30/07/1999	154	CARGHI s.r.l.		1999	1
	AUTOC00116	Attrezzatura scarrabile unicar KT 25/56	30/07/1999	154	CARGHI s.r.l.		1999	1
	AUTOC00119	N. 1 RIMORCHIO PIACENZA MOD. RZ6B1E TG. (AB18669) XA 783BY FT. CARGHI N. 179/30.9.1999	30/09/1999	179	CARGHI s.r.l.	1999A1	2004	1

DESCR_CATEGORIA	COD_CESPITE	DESCR_CESPITE	DATA_FATTURA	NUM_FATTURA	FORNITORE	PROTOCOLLO_IVA	ANNO_ACQUI	QTA_GENERALE STP
	AUTOC00120	Attrezzatura di scarramento	30/09/1999	179	CARGHI s.r.l.		1999	1
	AUTOC00121	Attrezzatura scarrabile unicar KT 25/56	30/09/1999	179	CARGHI s.r.l.		1999	1
	AUTOC00123	Prima iscrizione veicolo MC2119	29/11/1999	1887	CORINALDESI S.R.L. AUTOSCUOLE-AGENZIE SR.		1999	1
	AUTOC00125	Riparazione attrezzatura lavacassonetti	12/01/2000	3	M.A.C. SNC DI MANIERI G. & C.		1999	1
	AUTOC00126	Attrezzatura voltabidoni su IVECO 135 E 10 tel ZCF35701022270146 e ZCFC35701C5192755	19/02/2000	4	DITTA ECOTEC DI LUIGI PILLA		1999	1
	AUTOC00128	Dispositivo voltabidoni attacco a pettine per bidoni da lt 120 - 240 -360	19/02/2000	4	DITTA ECOTEC DI LUIGI PILLA		2000	1
	AUTOC00144	Autocabinato Eurocargo ML110E18 tel. ZCFA1DD10023S7423 allestito con compattatore ""Eurogitano"" serie small mc.10 triplo voltacontenitori per cassonetti"	15/05/2001	163	ECOS di Diego Albertin e C. s.n.c. tecnologie e servizi		2001	1
	AUTOC00145	Manut. Straord. Su autocarro Iveco 35.10 tel. ZCFC3570102270146+attrezzatura raccolta RSU	01/06/2001	1847	Brutti Enrico & C. s.n.c.		2001	1
	AUTOC00147	Autotelaio IVECO 260E31 passo 4800 TG BT 622HC telaio n. 4240684 + autocompattatore monoperatore OMB CWS B" matr. M2001147	10/07/2001	248	ECOS di Diego Albertin e C. s.n.c. tecnologie e servizi		2001	1
	AUTOC00151	Rimorchio Piacenza Spa R26B1E Telaio n. ZBAR2661EXX028582 nuovo completo di n. 13 pneumatici	24/10/2001	213	CARGHI s.r.l.		2001	1
	AUTOC00152	Allestimento con attrezzatura di scarramento Carghi Tipo RM 7,5 Matr. 0756	24/10/2001	213	CARGHI s.r.l.		2001	1
	AUTOC00156	Iveco 35C13 Cabinato Cabina Cor 06 4100 ZCFC3591005339940 - A2GB1581A1 - Completo di cassone fisso, sponda , cavalletto, barre parafanghi cassetta.	19/11/2001	6949	Naspetti Veicoli Industriali srl		2001	1
	AUTOC00163	Manutenzione straordinaria - sostituzione pulirotante	31/08/2002	225	OMB Marche S.r.l.		2002	1
	AUTOC00169	Alfa Mt. 36 Cavo 3G 1,5 MM	30/04/2003	1653	CARLO CAGNONI S.p.A.		2003	1
	AUTOC00170	Iveco Cabinato Cabina Cor 16 4200 Tel AD260SJ004274-FD 944NT	30/10/2003	300907	Naspetti Veicoli Industriali srl		2003	1
	AUTOC00171	Impianto Radio su CH 486 ZV-FD 944 NT	09/10/2003	262	ARS COMM S.r.l.		2003	1
	AUTOC00172	ATT. Lat. CWSB3 23 Mc + CWS Body 23 STD New Portell. Oleo.PR.IVA 3850	13/10/2003	650	OMB INTERNATIONAL ITALIA Srl		2003	1
	AUTOC00173	ATT. Lat. CMPL7E 14 MC PR.IVA 3851/03	13/10/2003	649	OMB INTERNATIONAL ITALIA Srl		2003	1
	AUTOC00174	Iveco Cabinato Cabina Cor 16 4200 Tel AD260S43Y	27/10/2003	300893	Naspetti Veicoli Industriali srl		2003	1
	AUTOC00180	n. 1 Attrezz.scarr.e ribaltabile Unicar PARTE Ft.CARGHI 329 29/11/2003 2003 A1 4442	29/11/2003	329	CARGHI s.r.l.	2003A14442	2003	1
	AUTOC00181	N. 1 ATTREZZ. SCARRABILE E RIBALT.UNICAR PARTE FT. CARGHI 329 29/11/2003 2003 A1 4442	29/11/2003	329	CARGHI s.r.l.	2003A14442	2003	1
	AUTOC00182	ACQ.AUTORADIO/ACCES.CH 486ZV -FD 944NT FT. 104470/ 2003 A1 4797	29/11/2003	104470	Naspetti Veicoli Industriali srl	2003A14797	2003	1
	AUTOC00185	ACQ. N. 7 BODY + 1 CWS FABRIANO FT OMB INTERNATIONAL N. 639 30/09/2003 2003 A1 4982	30/09/2003	639	OMB INTERNATIONAL ITALIA Srl	2003A14982	2003	2
	AUTOC00187	ADEG.CISTERNA SU AG 867 EB FT.MAC SRL 1294 20/12/2003 2003 A1 4871	20/12/2003	1294	MAC S.R.L.	2003A14871	2003	1
	AUTOC00188	N.1 AUTOSPURGO RENAULT TG BZ732FL FT. FALCO COOP. N. 3 25/02/2004 2004 A1 732	29/02/2004	3	FALCO COOP.	2004A1732	2004	1
	AUTOC00189	N.1 Autocabinato IVECO TG CK863ZA FT. NASPETTI V.I. N. 300163 26/02/2004 2004 A1 964	26/02/2004	300163	Naspetti Veicoli Industriali srl	2004A1964	2004	1
	AUTOC00191	N.1 Autocarro CWSB3 TG CN288KW O.M B INTERNATIONAL N. 170 31/03/2004 2004 A1 1275	31/03/2004	170	OMB INTERNATIONAL ITALIA Srl	2004A11276	2004	1
	AUTOC00192	N.1 ATTREZZ.LAT. CWSB3 TG CN813KW + N. 1 BODY FT OMB INTERNATIONAL N. 240-28/05/2004 PR. 2809	28/05/2004	240	OMB INTERNATIONAL ITALIA Srl	2004A12309	2004	1
	AUTOC00196	FURGONE TG. CN713KT FT.GRUPPO DIBA N.229/2-09/07/2004 PR. 2926/04	09/07/2004	229/2	D & B Srl	2004A12926	2004	1
	AUTOC00197	N. 1 Cabinato IVECO TEL 5492416 FT.NASPETTI V.I N.300744- 22/07/2004 PR.3065/04	22/07/2004	300744	NASPETTI VEICOLI INDUSTRIALI srl	2004A13065	2004	1
	AUTOC00200	N.1 AUTOCARRO MERCEDES BN639-EM 537 RG AV N.D.COMUNE CHIARAVALLE N. 1- 29/10/2004 2004 A1 4270	29/10/2004	1	COMUNE DI CHIARAVALLE	2004A14270	2004	1
	AUTOC00202	N. 1 furgone GV 2300 JTD TG. CT327PD FT. FRULLA SRL N. 599 01/04/2005 2005 A1 954	01/04/2005	599	FRULLA srl	2005A1954	2005	1

DESCR_CATEGORIA	COD_CESPITE	DESCR_CESPITE	DATA_FATTURA	NUM_FATTURA	FORNITORE	PROTOCOLLO_IVA	ANNO_REGISTRAZIONE_IVA	MESE_REGISTRAZIONE_IVA
	AUTOC00204	N.1 FIAT PUNTO VAN FL TG CT043PA FT. DIBA SPA N. 25 -31/01/2005 2005 A1 376	31/01/2005	425	DI.BA. S.p.a.	2005A1376	2005	1
	AUTOC00205	N. 1 Compattatore IVECO 150 TG AN591357 NOTA DEBITO COMUNE CERRETO N. 1 31/01/2005 2005 A1 208	31/01/2005	1	COMUNE DI CERRETO D' ESI	2005A1208	2005	1
	AUTOC00207	N. 1 CWS B3 23 MC +N. 1 BOBY TG CW831MP Fattura OMB BRESCIA SPA N. 1962 03/08/2005 2005 A1 2366	03/08/2005	1962	OMB BRESCIA S.p.A.	2005A12366	2005	1
	AUTOC00209	COMPENSO DR. SCOCCIANTI FT. 340/25.2.05 PR. 380/05 (ACQUISTO AUTOMEZZI COMUNE CERRETO D'ESI)	25/02/2005	340	SCOCCIANTI DR. SANDRO - NOTAIO	2005A1380	2005	1
	AUTOC00211	RIVESTIMENTO INTERNO PIANALE E FIANCATE SU CT327PD FT.NUOVE ORA N. 93 22/04/2005 2005 A1 991	22/04/2005	93	NUOVE OFFICINE RIBALTABILI AUTOCARRI S.R.L.	2005A1991	2005	0
	AUTOC00215	RIFACIMENTO PORTA MEDIA SUPER SU AD 660 SG FT. FARID INDUSTRIE SPA N. 900383/12.5.05 PR. 1468/05	12/05/2005	900383	FARID INDUSTRIE S.p.A.	2005A11468	2005	1
	AUTOC00224	REALIZZAZIONE TETTO SAG. SU VASCA PER CN813KW Fattura NUOVE ORA N.247 15/11/2005 2005 A1 3249	15/11/2005	247	NUOVE OFFICINE RIBALTABILI AUTOCARRI S.R.L.	2005A13249	2005	1
	AUTOC00226	IMMATRICOLAZIONE CW831MP FT. C.A.M. SAS N. 2374/23.12.05 PR. IVA 23/06	31/12/2005	2374	C.A.M. S.A.S. DI MORRESI FAUSTO & C. SAS	2006A123	2005	0
	AUTOC00227	N. 1 PANDA VAN CT701PC Fattura DIBA N. 165 21/03/2005 2005 A1 658	21/03/2005	165	DI.BA. S.p.a.	2005A1658	2005	1
	AUTOC00232	N. 1 RIMORCHIO TG AD 91816 Fattura NASPETTI V.I. N. 301216 27/07/2006 2006 A1 2152	27/07/2006	301216	NASPETTI SpA	2006A12152	2006	1
	AUTOC00233	N. 1 AUTOTELAIO IVECO EUROCARGO TG DB 430 MF Porcelli Fattura 95 17/08/2006 2006 A1 2348	17/08/2006	95	OFFICINE POR.CELLI srl	2006A12348	2006	1
	AUTOC00234	N. 1 AUTOTELAIO IVECO EUROCARGO 2009 TG DB 431 MF PORCELLI Fattura 94 17/08/2006 2006 A1 2349	17/08/2006	94	OFFICINE POR.CELLI srl	2006A12349	2006	1
	AUTOC00235	N. 1 IVECO C/IMPIANTO SCARRABILE CARGHI TG DB423 MF FT. NASPETTI V.I.N. 301276 04/08/2006 2006 A1 2441	04/08/2006	301276	NASPETTI SpA	2006A12441	2006	1
	AUTOC00237	MANUTENZIONE STRAORDINARIA SU AN568279 Fattura COMAS SRL N.120 31/07/2006 2006 A1 2597	31/07/2006	120	COMAS S.R.L.	2006A12597	2006	1
	AUTOC00242	N. 1autocarro ISUZU CON COSTIPATORE TG DF077BK Fattura OFFICINE POR.CELLI SRL 150 23/11/2006 2006 A1 3909	23/11/2006	150	OFFICINE POR.CELLI srl	2006A13909	2006	1
	AUTOC00247	N. 1 Piaggio potter TG DF488BK parte Fattura FARID INDUSTRIE SPA N. B2/514 19/02/2007 2007 A1 426	19/02/2007	B2/514	FARID INDUSTRIE S.p.A.	2007A1426	2007	1
	AUTOC00248	N. 1 Piaggio potter TG DF489BK parte Fattura FARID INDUSTRIE SPA N. B2/514 19/02/2007 2007 A1 426	19/02/2007	B2/514	FARID INDUSTRIE S.p.A.	2007A1426	2007	1
	AUTOC00249	N. 1 Piaggio potter TG DF 490BK parte Fattura FARID INDUSTRIE SPA N. B2/514 19/02/2007 2007 A1 426	19/02/2007	B2/514	FARID INDUSTRIE S.p.A.	2007A1426	2007	1
	AUTOC00250	N. 1 Piaggio potter TG DF491BK parte Fattura FARID INDUSTRIE SPA N. B2/514 19/02/2007 2007 A1 426	19/02/2007	B2/514	FARID INDUSTRIE S.p.A.	2007A1426	2007	1
	AUTOC00251	N. 1 cabina revisionata montata su AN521690 Fattura NOVELLI SRL N. 114 14/04/2007 2007 A1 1047	14/04/2007	114	NOVELLI s.r.l.	2007A11047	2007	1
	AUTOC00253	N. 1 AUTOCARRO ISUZU NKR77-K TG DF487BK FATTURA A.V.I. SRL N. 650627/30.10.2006 PR. 3113/06+ VASCA CON VOLTABIDONI DA CESPITE TRAEL 0005	30/10/2006	650627	A.V.I. SRL	2006A13113	2007	1
	AUTOC00254	N. 1 AUTOCARRO ISUZU TG DF 237 BK FT. A.V.I. SRL N. 650628/30.10.2006 PR. 3114/06+ VASCA CON VOLTABIDONI DA CESPITE TRAEL0003	30/10/2006	650628	A.V.I. SRL	2006A13114	2007	1
	AUTOC00255	N. 1 AUTOCARRO DAILY CON GRU FASSI TG DF 277 BK FATTURA NASPETTI V.I. SPA N. 302030/21.12.2006 PR. 3908/06	28/12/2006	302030	NASPETTI V.I. SPA	2006A13908	2007	1
	AUTOC00256	N. 1 AUTOCARRO ISUZU CON COSTIPATORE TG DF 078 BK FT.OFFICINE POR.CELLI SRL N. 164/31.12.06 PR. 4012/06	31/12/2006	164	OFFICINE POR.CELLI SRL	2006A14012	2007	1
	AUTOC00257	Montaggio parafenghi/parasprizzi+ COLLAUDO MCTC su DF 487 BK FATT.NUOVE ORA SRL N. 22/29.01.07 PR. 397	29/01/2007	22	NUOVE OFFICINE RIBALTABILI AUTOCARRI S.R.L.	2007A1397	2007	1
	AUTOC00258	N. 1AUTOCARRO IVECO STRALIS ACTIVE DAY Fattura NASPETTI V.I.TG DH045MH SPA N. 300830 17/05/2007 2007 A1 1820	17/05/2007	300830	NASPETTI SpA	2007A11820	2007	1

DESCR_CATEGORIA	COD_CESPITE	DESCR_CESPITE	DATA_FATTURA	NUM_FATTURA	FORNITORE	PROTOCOLLO	ANNO_ACQUI	CITA_MINIM STO
	AUTOC00259	Immatricolazione autocarro DH045MH Fattura LA MARCHIGIANA N. 784 29/05/2007 2007 A1 1428	29/05/2007	784	LA MARCHIGIANA DI ALESSANDRELLI STEFANIA & C. SAS	2007A11428	2007	1
	AUTOC00260	n. 1 compattatore AMS per monoperatore tg DH045MH Fattura A.M.S. SPA N. 462 31/05/2007 2007 A1 1614	31/05/2007	462	A.M.S. S.p.A.	2007A11614	2007	1
	AUTOC00261	IMMATRICOLAZIONE AUTOCARRO ISUZU TG DF487BK PARTE Fattura CAM SAS N. 1651 08/06/2007 2007 A1 1716	08/06/2007	1651	CAM S.A.S. DI MORRESI FAUSTO & C. SAS	2007A11716	2007	1
	AUTOC00262	IMMATRICOLAZIONE AUTOCARRO TG DB430MF PARTE Fattura CAM SAS N. 1650 08/06/2007 2007 A1 1717	08/06/2007	1650	CAM S.A.S. DI MORRESI FAUSTO & C. SAS	2007A11717	2007	1
	AUTOC00263	IMMATRICOLAZIONE AUTOCARRO TG DB431MF PARTE Fattura CAM SAS 1650 08/06/2007 2007 A1 1717	08/06/2007	1650	CAM S.A.S. DI MORRESI FAUSTO & C. SAS	2007A11717	2007	1
	AUTOC00264	IMMATRICOLAZIONE AUTOCARRO TG DF 077 BK PARTE Fattura CAM SAS N. 1650 08/06/2007 2007 A1 1717	08/06/2007	1650	CAM S.a.s. di MORRESI FAUSTO & C. SAS	2007A11717	2007	1
	AUTOC00265	IMMATROCOLAZIONE AUTOCARRO TG DF078BK PARTE Fattura CAM SAS N.1650 08/06/2007 2007 A1 1717	08/06/2007	1650	CAM S.A.S. DI MORRESI FAUSTO & C. SAS	2007A11717	2007	1
	AUTOC00266	N. 1 AUTOCARRO IVECO TG. DH 335MH Fattura NASPETTI V.I. N. 301205 11/07/2007 2007 A1 1849	11/07/2007	301205	NASPETTI SpA	2007A11849	2007	1
	AUTOC00267	N. 1 COMPATTATORE AMS PER MONOPERATORE TG DH335MH Fattura AMS SPA N.636 10/07/2007 2007 A1 2218	10/07/2007	636	A.M.S. S.p.A.	2007A12218	2007	1
	AUTOC00270	N. 1 AUTOTELAIO IVECO EUROTECH CURSOR 8 MH 260E31 Y/PS RSU C/ATTREZZ. TG BZ 713 FN Fattura FLEET SRL N. 23 17/09/2007 2007 A1 2623	17/09/2007	23	FLEET Srl in liquidazione	2007A12623	2007	1
	AUTOC00273	Prima immatricolazione DF488BK PARTE Fattura CAM SAS DI MORRESI F. N. 2750 05/10/2007 2007 A1 2972	05/10/2007	2750	CAM S.a.s. di MORRESI FAUSTO & C. SAS	2007A12972	2007	1
	AUTOC00274	Prima immatricolazione DF490BK PARTE Fattura CAM SAS DI MORRESI F. N. 2750 05/10/2007 2007 A1 2972	05/10/2007	2750	CAM S.a.s. di MORRESI FAUSTO & C. SAS	2007A12972	2007	1
	AUTOC00275	Prima immatricolazione DF491BK parte Fattura CAM SAS DI MORRESI F. N. 2750 05/10/2007 2007 A1 2972	05/10/2007	2750	CAM S.a.s. di MORRESI FAUSTO & C. SAS	2007A12972	2007	1
	AUTOC00276	Prima immatricolazione DF489BK parte fattura CAM SAS N. 2750 05/10/2007 2007 A1 2972	05/10/2007	2750	CAM S.a.s. di MORRESI FAUSTO & C. SAS	2007A12972	2007	1
	AUTOC00278	MANUTENZIONE STRAORDINARIA SU AN490099-FA992AD Fattura NUOVE ORA N. 299 28/11/2007 2007 A1 3675	28/11/2007	299	NUOVE OFFICINE RIBALTABILI AUTOCARRI S.R.L.	2007A13675	2007	1
	AUTOC00281	RIPRISTINO PALA SLITTA CUFFIA TG AD331SG FT. ELMEA N. 165/11.12.07 PR. 3769/07	11/12/2007	165	ELMEA SRL	2007A13769	2007	1
	AUTOC00282	MANUTENZIONE STRAORDINARIA TELAIO SU RIMORCHIO TG AA 70111-AF 81927 FT.NUOVE ORA N. 271/31.10.07 PR. 3676/07	31/10/2007	271	NUOVE ORA SRL	2007A13676	2007	1
	AUTOC00284	MANUTENZIONE STRAORDINARIA SU AZ 420 JM FT. BUONCOMPAGNI N. 175/23.10.07 PR. 3352/07	23/10/2007	175	AUTOCARROZZARIA BUONCOMPAGNI	2007A13352	2007	1
	AUTOC00286	MANUTENZIONE STRAORDINARIA SU BT622HC FT.BUONCOMPAGNI N. 173/22.10.07. PR. 3275/07	31/10/1907	173/22	AUTOC.BUONCOMPAGNI	2007A13275	2007	1
	AUTOC00287	MANUTENZIONE STRAODINARIA SU AZ419JM FT.BUONCOMPAGNI PR. 3273/07	19/10/2007	171	AUTOCARROZZARIA BUONCOMPAGNI	2007A13273	2007	0
	AUTOC00289	MANUTENZIONE STRAODINARIA SU DF647BK FT.NUOVE ORA N. 204/31.08.07 PR. 2546/07	31/08/2007	204	NUOVE ORA SRL	2007A12546	2007	1
	AUTOC00291	N. 1 MOTRICE MAN 26.480 TG DL 049CD C/ATTREZZATURA SCARRABILE FT. NUOVE ORA N. 83/21.12.07 PR. 3869	21/12/2007	83	NUOVE OFFICINE RIBALTABILI AUTOCARRI S.R.L.	2007A13859	2008	1
	AUTOC00294	N. 1 Land ROVER DEFENDER 110 SW E TG ZA632WE Fattura ALVAREZ MAURIZIO N. 1 13/01/2008 2008 A1 391	13/01/2008	1	ALVAREZ MAURIZIO	2008A1391	2008	1
	AUTOC00295	COSTRUZIONE N. 1 VASCA TRASPORTO RIFIUTI SU AUTOCARRO TG AN521690 Fattura 148 31/03/2008 2008 A1	31/03/2008	148	NUOVE OFFICINE RIBALTABILI AUTOCARRI S.R.L.	2008A1955	2008	1
	AUTOC00296	N. 1 AUTOCARRO IVECO 35/E4 TG DL 789CD Fattura RAO SRL N. 269 16/06/2008 2008 A1 1858	16/06/2008	269	RAO SRL - OFFICINE RIBALTABILI	2008A11858	2008	1
	AUTOC00297	MANUTENZIONE STRAORDINARIA SU MEZZO TG AG867EB Fattura MAC SRL N. 845 30/06/2008 2008 A1	30/06/2008	845	M.A.C. S.r.l.	2008A12028	2008	1
	AUTOC00298	LAVORI DI MANUTENZIONE SU CW831MP Fattura 295 30/06/2008 2008 A1	30/06/2008	295	OMB Marche S.r.l.	2008A12153	2008	1

DESCR_CATEGORIA	COD_CESPITE	DESCR_CESPITE	DATA_FATTURA	NUM_FATTURA	FORNITORE	PROTOCOLLO_IVA	ANNO_ACQUISIZIONE_FINALE	Bu
	AUTOC00299	N. 1 DOBLO' CARGO FURFONE TG DR559YT Fattura GRUPPO DIBA N. 567/2 21/07/2008 2008 A1 2159	21/07/2008	567/2	DI.BA. S.p.a.	2008A12159	2008	1
	AUTOC00300	N. 1 AUTOTELAIO ISUZU P75 TG DL891CD MATRICOLA 0463 PARTE Fattura OFFICINE POR.CELLI SRL N. 138 25/07/2008 2008 A1 2209	25/07/2008	138	OFFICINE POR.CELLI s.r.l.	2008A12209	2008	1
	AUTOC00301	N. 1 AUTOTELAIO ISUZU P 75 MATRICOLA 0467 TG DL893CD PARTE Fattura OFFICINE POR.CELLI SRL N. 137 23/07/2008 2008 A1 2210	23/07/2008	137	OFFICINE POR.CELLI s.r.l.	2008A12210	2008	1
	AUTOC00302	N. 1 AUTOTELAIO ISUZU P 75 TG DL894CD MATRICOLA 0466 PARTE Fattura OFFICINE POR.CELLI N. 137 23/07/2008 2008 A1 2210	23/07/2008	137	OFFICINE POR.CELLI s.r.l.	2008A12210	2008	1
	AUTOC00303	N. 1 AUTOTELAIO ISUZU P75 TG DL896 CD MATRICOLA 0464 PARTE FT. OFFICINE POR.CELLI N. 136/23.07.08 PR. 2211	23/07/2008	136	OFFICINE POR.CELLI s.r.l.	2008A12211	2008	1
	AUTOC00304	N. 1 AUTOTELAIO ISUZU P75 TG DL892CD MATRICOLA 0469 PARTE Fattura OFFICINE POR.CELLI SRL N. 136 23/07/2008 2008 A1 2211	23/07/2008	136	OFFICINE POR.CELLI s.r.l.	2008A12211	2008	1
	AUTOC00305	N. 1 AUTOCARRO ISUZU P 75 MOD. K 35-2460 TG ZA635TP TELAIO 102344 Fattura ROSSI OLEODINAMINCA N. 252 30/07/2008 2008 A1 2331	30/07/2008	252	ROSSI OLEODINAMICA S.r.l.	2008A12331	2008	1
	AUTOC00306	N. 1 AUTOTELAIO IVECO AD 260S33 Y PS RSU MATRICOLA N. 216876TG DM015FD Fattura F.LLI MAZZOCCHIA N. 944 26/08/2008 2008 A1 2763	26/08/2008	944	FRATELLI MAZZOCCHIA S.r.l.	2008A12763	2008	1
	AUTOC00307	N. 1 AUTOTELAIO IVECO AD 260S33 Y/PS RSU MATRICOLA 216747 TG. DM016FD Fattura F.LLI MAZZOCCHIA SRL N. 943 26/08/2008 2008 A1 2764	26/08/2008	943	FRATELLI MAZZOCCHIA S.r.l.	2008A12764	2008	1
	AUTOC00308	N. 1 AUTOTELAIO ISUZU P 75 TG DL897CD MATRICOLA 0471 PARTE FT. POR.CELLI FT. 192/30.9.08 PR.3058	30/09/2008	192	OFFICINE POR.CELLI SRL	2008A13058	2008	1
	AUTOC00309	N. 1 AUTOTELAIO ISUZU P75 TG DL898CD-EM193RG MATRICOLA N. 0470 PARTE FT. POR.CELLI FT. 192/30.9.08 PR.3058	30/09/2008	192	OFFICINE POR.CELLI	2008A13058	2008	1
	AUTOC00310	N.1 AUTOTELAIO ISUZU P 75 TG DL895CD MATRICOLA 0468 PARTE FT. PORCELLI N.164/9.9.08 PR. 3060	09/09/2008	164	OFFICINE POR.CELLI	2008A13060	2008	1
	AUTOC00311	N.1 AUTOTELAIO ISUZU P75 TG DL889CD MATRICOLA 0465 PARTE FT. PORCELLI N.164/9.9.08 PR. 3060	09/09/2008	164	OFFICINE POR.CELLI	2008A13060	2008	1
	AUTOC00312	N.1 AUTOTELAIO ISUZU P75 TG DL890CD MATRICOLA N. 0462 PARTE FT. PORCELLI N.164/9.9.08 PR. 3060	09/09/2008		OFFICINE PORCELLI	2008A13060	2008	1
	AUTOC00313	N.1 AUTOTELAIO ISUZU TG DM130FD MATRICOLA 0461 FT.PORCELLI 165/08 PR.3059	09/09/2008	165	OFFICINE POR.CELLI	2008A13059	2008	1
	AUTOC00314	N. 1 AUTOTELAIO IVECO AD260S36 TG DM127FD +ATTREZZATURA FARID T23C MATRICOLA 0057/00171 FARID INDUSTRIE SPA FT. N. B2 6665/08	30/09/2008	B2/6665	FARID INDUSTRIE SPA	2008A13072	2008	1
	AUTOC00315	N. 1 AUTOTELAIO IVECO AD260S36 TG DM128FD +ATTREZZATURA FARID FT. FARID N. B2 6666/08	30/09/2008	B26666	FARID INDUSTRIE	2008A13073	2008	1
	AUTOC00316	N.1 AUTOTELAIO IVECO AD260S36 TG DM129FD MATRICOLA N. H404362194 + ATTREZZAUTRA FARID T23C Fattura FARIDI INDUSTRIE N. B2/6931 15/10/2008 2008 A1 333	15/10/2008	B2/6931	FARID INDUSTRIE S.p.A.	2008A13339	2008	1
	AUTOC00318	Prima immatricolazione DL896CD PARTE Fattura CAM 2935 31/10/2008 2008 A1 3610	31/10/2008	2935	CAM S.a.s. di MORRESI FAUSTO & C. SAS	2008A13610	2008	1
	AUTOC00319	Prima immatricolazione DL 894 CD PARTE Fattura CAM 2935 31/10/2008 2008 A1 3610	31/10/2008	2935	CAM S.a.s. di MORRESI FAUSTO & C. SAS	2008A13610	2008	1
	AUTOC00320	Prima immatricolazione DL 893 CD PARTE Fattura CAM 2935 31/10/2008 2008 A1 3610	31/10/2008	2935	CAM S.a.s. di MORRESI FAUSTO & C. SAS	2008A13610	2008	1
	AUTOC00321	Prima immatricolazione DL 892 CD PARTE Fattura CAM 2935 31/10/2008 2008 A1 3610	31/10/2008	2935	CAM S.a.s. di MORRESI FAUSTO & C. SAS	2008A13610	2008	1
	AUTOC00322	Prima immatricolazione DL 891 CD PARTE Fattura CAM 2935 31/10/2008 2008 A1 3610	31/10/2008	2935	CAM S.a.s. di MORRESI FAUSTO & C. SAS	2008A13610	2008	1
	AUTOC00323	Prima immatricolazione DL890 CD PARTE Fattura CAM 2935 31/10/2008 2008 A1 3610	31/10/2008	2935	CAM S.a.s. di MORRESI FAUSTO & C. SAS	2008A13610	2008	1
	AUTOC00324	Prima immatricolazione DL 889 CD PARTE Fattura CAM 2935 31/10/2008 2008 A1 3610	31/10/2008	2935	CAM S.a.s. di MORRESI FAUSTO & C. SAS	2008A13610	2008	1
	AUTOC00325	Prima immatricolazione DL 895 CD PARTE Fattura CAM 2935 31/10/2008 2008 A1 3610	31/10/2008	2935	CAM S.a.s. di MORRESI FAUSTO & C. SAS	2008A13610	2008	1

DESCR_CATEGORIA	COD_CESPITE	DESCR_CESPITE	DATA_FATTURA	NUM_FATTURA	FORNITORE	PROTOCOLLO_INV	ANNO_ACQUISTO	TIPO_ALIQ_IVA
	AUTOC00326	Prima immatricolazione DL 898 CD PARTE Fattura CAM 2935 31/10/2008 2008 A1 3610	31/10/2008	2935	CAM S.a.s. di MORRESI FAUSTO & C. SAS	2008A13610	2008	1
	AUTOC00327	Prima immatricolazione DL 897 CD PARTE Fattura CAM 2935 31/10/2008 2008 A1 3610	31/10/2008	2935	CAM S.a.s. di MORRESI FAUSTO & C. SAS	2008A13610	2008	1
	AUTOC00328	Prima immatricolazione ZA635TP PARTE Fattura CAM 2935 31/10/2008 2008 A1 3610	31/10/2008	2935	CAM S.a.s. di MORRESI FAUSTO & C. SAS	2008A13610	2008	1
	AUTOC00329	Prima immatricolazione DM129FD PARTE Fattura CAM 2935 31/10/2008 2008 A1 3610	31/10/2008	2935	CAM S.a.s. di MORRESI FAUSTO & C. SAS	2008A13610	2008	1
	AUTOC00330	Prima immatricolazione DM128FD PARTE Fattura CAM 2935 31/10/2008 2008 A1 3610	31/10/2008	2935	CAM S.a.s. di MORRESI FAUSTO & C. SAS	2008A13610	2008	1
	AUTOC00331	Prima immatricolazione DM127FD PARTE Fattura CAM 2935 31/10/2008 2008 A1 3610	31/10/2008	2935	CAM S.a.s. di MORRESI FAUSTO & C. SAS	2008A13610	2008	1
	AUTOC00332	Prima immatricolazione DM130FD PARTE Fattura CAM 2935 31/10/2008 2008 A1 3610	31/10/2008	2935	CAM S.a.s. di MORRESI FAUSTO & C. SAS	2008A13610	2008	1
	AUTOC00335	N. 1 AUTOCARRO FORD TRANSIT TP TG DM315FD Fattura EUSEBI SPA N. 1257 12/11/2008 2008 A1 3567	12/11/2008	1257	EUSEBI S.p.A.	2008A13567	2008	1
	AUTOC00336	N. 1 CASSONE FIX MM 400X 2100 MONTATO SU DM316FD Fattura NUOVE ORA N. 456 31/10/2008 2008 A1 3568	31/10/2008	456	NUOVE OFFICINE RIBALTABILI AUTOCARRI S.R.L.	2008A13568	2008	1
	AUTOC00338	MANUTENZIONE STRAORDINARIA PER ADEGUAMENTO NORMATIVA ATTREZ.SU AG867EB FT. MAC SRL N. 386/31.3.08 PR.	31/03/2008	386	MAC SRL	2008A1851	2008	1
	AUTOC00341	MANUTENZIONE STRAORDINARIA REVISONE COMPLETA BZ732FL FT.MAC srl n. 233/29.2.08 pr.633	29/02/2008	233	MAC SRL	2008A1633	2008	1
	AUTOC00342	MANUTENZIONE STRAORDINARIA PER REVISONE COMPLETA BN639AV (EM 537 RG) FT.MAC srl n. 257/29.2.08 pr.632	29/02/2008	257	MAC SRL	2008A1632	2008	1
	AUTOC00344	MANUTENZIONE STRAORDINARIA PER MODIFICA IMP.IDIRICO SU AG 867EB FT. ELMEA PR. 419/08	13/02/2008	17	ELMEA INT.SRL	2008A1419	2008	1
	AUTOC00347	PRIMA IMMATRICOLAZIONE DM016FD PARTE Fattura CAM SAS N. 3576 31/12/2008 2008 A1 4060	31/12/2008	3576	CAM S.a.s. di MORRESI FAUSTO & C. SAS	2008A14060	2008	1
	AUTOC00348	PRIMA IMMATRICOLAZIONE DM015FD Fattura CAM SAS N. 3576 31/12/2008 2008 A1 4060	31/12/2008	3576	CAM S.a.s. di MORRESI FAUSTO & C. SAS	2008A14060	2008	1
	AUTOC00349	ATTREZZATURA ALLESTITA SU BB915YN Fattura TECNICA DINAMICA SRL N. 164 05/12/2008 2008 A1 4179	05/12/2008	164	TECNICA DINAMICA Srl	2008A14179	2008	1
	AUTOC00353	N. 1 PIAGGIO PORTER C/VASCA RACC.RIFIUTI MATR. 0491 TG. DM 398FD PARTE FT. POR.CELLI SRL N. 235/25.11.08 PR.3647/08	25/11/2008	235	POR.CELLI Srl	2008A13647	2008	1
	AUTOC00354	N. 1 PIAGGIO PORTER C/VASCA RACC.RIFIUTI MATR. 0492 TG. DM 397 FD PARTE FT. POR.CELLI SRL N. 235/25.11.08 PR. 3647/08	25/11/2008	235	POR.CELLI Srl	2008A13647	2008	1
	AUTOC00355	N. 1 PIAGGIO PORTER C/VASCA RACC.RIFIUTI MATR. 0493 TG. DM 399 FD PARTE FT. POR.CELLI SRL N. 235/25.11.08 PR. 3647/08	25/11/2008	235	POR.CELLI Srl	2008A13647	2008	1
	AUTOC00356	N. 1 PIAGGIO PORTER C/VASCA RACC.RIFIUTI MATR. 0494 TG. DM 400 FD PARTE FT. POR.CELLI SRL N. 235/25.11.08 PR. 3647/08	25/11/2008	235	POR.CELLI Srl	2008A13647	2008	1
	AUTOC00357	PRIMA IMM.PIAGGIO TG DM397 FD P.FT.CAM N. 3576/08 PR. 4060	31/12/2008	3576	CAM SAS	2008A14060	2008	1
	AUTOC00358	PRIMA IMMATRICOLAZIONE PIAGGIO TG DM398FD P.FT.CAM N. 3576/31.12008 PR. 4060	31/12/2008	3576	CAM SAS	2008A14060	2008	1
	AUTOC00359	PRIMA IMMATRICOLAZIONE PIAGGIO TG DM399 FD P.FT.CAM N. 3576/31.12.08 PR. 4060	31/12/2008	3576	CAM SAS	2008A14060	2008	1
	AUTOC00360	PRIMA IMMATRICOLAZIONE PIAGGIO TG DM400 FD P.FT.CAM N. 3576/31.12.08 PR. 4060	31/12/2008	3576	CAM SAS	2008A14060	2008	1
	AUTOC00361	N. 1 AUTOCARRO TEL.LO55446-DT308DT MAN NUTZFAHRZEUGE N. 560746/04.11.08 P.3755	29/11/2008	500560746	MAN NUTZFAHRZEUGE	2008A13755	2008	1
	AUTOC00362	N.1 AUTOCARRO TEL.LO55465-TG DT309DT MAN NUTZFAHRZEUGE FT. N. N. 560747/4.11.08 PR.3756/08	29/11/2008	500560748	MAN NUTZFAHRZEUGE	2008A13757	2008	1
	AUTOC00363	N. 1 AUTOCARRO TEL.LO55475-TG DT307DT MAN NUTZFAHRZEUGE N. 560748/04.11.08 PR.3757	04/11/2008	500560748	MAN NUTZFAHRZEUGE	2008A13757	2008	1
	AUTOC00364	N. 1 TRANSIT TP TG DM490FD FT. EUSEBI N. 1493/30.12.08 PR.4225/08	30/12/2008	1493/13	EUSEBI S.p.A.	2008A14225	2008	1

DESCR_CATEGORIA	COD_CESPITE	DESCR_CESPITE	DATA_FATTURA	NUM_FATTURA	FORNITORE	PROTOCOLLO IVA	ANNO ACQUISTA	FINALE sig
	AUTOC00365	ALLESTIMENTO CASSONE FISSO 4000X2100 SU FORD TRANSIT TG DM490FD FT. NUOVE ORA N. 547/23.12.08 PR. 30/09	23/12/2008	547	NUOVE OFFICINE RIB.AUTOCARRI SRL	2009A130	2008	1
	AUTOC00366	N.1 AUTOC.IVECO TEL.551802 -TG DT 191DT FT. NASPETTI N.301701/10.12.08 PR. 4242/08	10/12/2008	301701	NASPETTI V I SPA	2008A14242	2008	1
	AUTOC00367	N.1 AUTOC.IVECO TEL.552373-TG DT192DT FT. NASPETTI N.301706/10.12.08 PR. 4243/08	10/12/2008	301706	NASPETTI V.I. SPA	2008A14242	2008	1
	AUTOC00370	N.1 AUTOCARRO IVECO TEL.552177-TG DT233DT FT. NASPETTI N.301720/10.12.08 PR. 4246/08	10/12/2008	301720	NASPETTI V.I. SPA	2008A14246	2008	1
	AUTOC00371	N.1 AUTOCARRO IVECO TEL.551904 -TG DT232DTFT. NASPETTI N.301722/10.12.08 PR. 4247/08	10/12/2008	301722	NASPETTI V.I. SPA	2008A14247	2008	1
	AUTOC00372	N.1 AUTOCARRO IVECO TEL.551996-TG DT231DT FT. NASPETTI N.301725/10.12.08 PR. 4248/08	10/12/2008	301725	NASPPETTI V.I. SPA	2008A14248	2008	1
	AUTOC00373	N.1 AUTOCARRO IVECO TEL.552270-TG DT220DT FT. NASPETTI N.301740/15.12.08 PR. 4249/08	15/12/2008	301740	NASPETTI V.I. SPA	2008A14249	2008	1
	AUTOC00374	N.1 AUTOCARRO IVECO TEL.552371-TG DT221DT FT. NASPETTI N.301759/17.12.08 PR. 4250/08	17/12/2008	301759	NASPETTI V.I. SPA	2008A14250	2008	1
	AUTOC00376	N.1TRANSIT FORD TG DT084DT FT. EUSEBI SPA N.123/13-30.1.09 PR.437	30/01/2009	123	EUSEBI S.p.A.	2009A1457	2009	1
	AUTOC00377	Allestimento CASSONE FISSO 4000X2100 su FORD TRANSIT TG DT084 FT. 02 12/01/2009 2009 A1 32	12/01/2009	02	NUOVE OFFICINE RIBALTAGILI AUTOCARRI S.R.L.	2009A132	2009	1
	AUTOC00378	N. 1 ATTREZZATURA FARID MONTATA SU SU IVECO 52371 TG DT221DT FATTURA FARID INDUSTRIE SPA N. B2/1189 27/02/2009 2009 A1 804	27/02/2009	B2/1189	FARID INDUSTRIE S.p.A. a Socio Unico	2009A1804	2009	1
	AUTOC00379	N. 1 ATTREZZATURA FARID FT. FARID INDUSTRIE SPA N. B2/1190 27/02/2009 2009 A1 805	27/02/2009	B2/1190	FARID INDUSTRIE S.p.A. a Socio Unico	2009A1805	2009	1
	AUTOC00380	N.1 MINICOMPATTORE KUNI 8 MONTATO SU IVECO TG DT192DT Fattura TECNOMERLO GROUP SRL N. 238 10/03/2009 2009 A1 880	10/03/2009	238	TECNOINDUSTRIE MERLO S.p.A.	2009A1880	2009	1
	AUTOC00381	N. 1 MINICOMPATTATORE KUNI 8 MONTATO SU IVECO TG DT 191 DT Fattura TECNOMERLO GROUP SPA N. 243 10/03/2009 2009 A1 881	10/03/2009	243	TECNOINDUSTRIE MERLO S.p.A.	2009A1881	2009	1
	AUTOC00382	N. 1 CARRELLO CRESCI A 6 TG AF00744 Fattura CONERO CARAVAN N. 370/A 04/03/2009 2009 A1 931	04/03/2009	370/A	CONERO CARAVAN S.r.l.	2009A1931	2009	1
	AUTOC00383	N. 1 attrezzatura a vasca montata su IVECO TG DT232DT FT. IRIDE SRL N. 85 19/03/2009 2009 A1 1035	19/03/2009	85	IRIDE s.r.l.	2009A11035	2009	1
	AUTOC00384	N. 1 Attrezzatura a vasca montata su IVECO TG DT233DT ft IRIDE SRL N. 86 19/03/2009 2009 A1 1036	19/03/2009	86	IRIDE s.r.l.	2009A11036	2009	1
	AUTOC00385	N.1 attrezzatura a vasca montata su IVECO TG DT231DT ft IRIDE SRL N. 87 19/03/2009 2009 A1 1037	19/03/2009	87	IRIDE s.r.l.	2009A11037	2009	1
	AUTOC00386	N. 1 attrezzatura Fattura IRIDE SRL N.88 19/03/2009 2009 A1 1038	19/03/2009	88	IRIDE s.r.l.	2009A11038	2009	1
	AUTOC00387	N.1 attrezzatura a vasca ft. IRIDE SRL N. 89 19/03/2009 2009 A1 1039	19/03/2009	89	IRIDE s.r.l.	2009A11039	2009	1
	AUTOC00388	N. 1 Compattattore a caricamento post. ZENIT 23, MONTATO SU IVECO TG 309DT Fattura TECNOMERLO GROUP SPA 332 30/03/2009 2009 A1 1262	30/03/2009	332	TECNOINDUSTRIE MERLO S.p.A.	2009A11262	2009	1
	AUTOC00389	N. 1 Compattatore a caricamento posteriore zenit 23 montato su IVECO TG DT307DT Fattura TECNOMERLO GROUP SPA 333 30/03/2009 2009 A1 1263	30/03/2009	333	TECNOINDUSTRIE MERLO S.p.A.	2009A11263	2009	1
	AUTOC00390	N. 1 Compattatore a caricamento posteriore montato su IVECO TG DT308DT Fattura TECNOMERLO GROUP SPA 334 30/03/2009 2009 A1 1264	30/03/2009	334	TECNOINDUSTRIE MERLO S.p.A.	2009A11264	2009	1
	AUTOC00392	Immatricolazione IVECO DT233DT PARTE FT. LA MARCHIGIANA SAS N. 427 31/03/2009 2009 A1 1592	31/03/2009	427	LA MARCHIGIANA DI ALESSANDRELLI STEFANIA & C. SAS	2009A11592	2009	1
	AUTOC00393	Immatricolazione IVECO DT232DT PARTE FT.LA MARCHIGIANA SAS N. 427 31/03/2009 2009 A1 1592	31/03/2009	427	LA MARCHIGIANA DI ALESSANDRELLI STEFANIA & C. SAS	2009A11592	2009	1
	AUTOC00395	Immatricolazione IVECO TG DT221DT PARTE FT. LA MARCHIGIANA SAS N. 427 31/03/2009 2009 A1 1592	31/03/2009	427	LA MARCHIGIANA DI ALESSANDRELLI STEFANIA & C. SAS	2009A11592	2009	1
	AUTOC00396	Immatricolazione IVECO TG DT231DT PARTE FT. LA MARCHIGIANA N. 427 31/03/2009 2009 A1 1592	31/03/2009	427	LA MARCHIGIANA DI ALESSANDRELLI STEFANIA & C. SAS	2009A11592	2009	1

DESCR_CATEGORIA	COD_CESPITE	DESCR_CESPITE	DATA_FATTURA	NUM_FATTURA	FORNITORE	PROTOCOLLO_IVA	ANNO_ACQUISTO	CONTATORE STO
	AUTOC00397	Immatricolazione IVECO TG DT220DT PARTE FT.LA MARCHIGIANA SAS N. 427 31/03/2009 2009 A1 1592	31/03/2009	427	LA MARCHIGIANA DI ALESSANDRELLI STEFANIA & C. SAS	2009A11592	2009	1
	AUTOC00398	Immatricolazione IVECO TG DT192DT PARTE FT.LA MARCHIGIANA SAS N. 427 31/03/2009 2009 A1 1592	31/03/2009	427	LA MARCHIGIANA DI ALESSANDRELLI STEFANIA & C. SAS	2009A11592	2009	1
	AUTOC00399	Immatricolazione IVECO TG DT191DT PARTE FT. LA MARCHIGIANA N. 427 31/03/2009 2009 A1 1592	31/03/2009	427	LA MARCHIGIANA DI ALESSANDRELLI STEFANIA & C. SAS	2009A11592	2009	1
	AUTOC00401	N. 1 ATTREZZATURA FARID MONTATA SU IVECO TG DT220DT Fattura FARID INDUSTRIE SPA N. B2/1188 27/02/2009 2009 A1 160	27/02/2009	B2/1188	FARID INDUSTRIE S.p.A. a Socio Unico	2009A11606	2009	1
	AUTOC00402	N. 1 CABINA IVECO ML 75 E16 CABINATO TEL. 556172 DT685DT Fattura NASPETTI V.I. 300528 21/05/2009 2009 A1 1795	21/05/2009	300528	NASPETTI SpA	2009A11795	2009	1
	AUTOC00403	N. 1 CABINA IVECO ML 75 E16 TEL.556176 TG DT812DT Fattura NASPETTI V.I.300524 21/05/2009 2009 A1 1796	21/05/2009	300524	AVI ADRIATICA VEICOLI INDUSTRIALI S.r.l.	2009A11796	2009	1
	AUTOC00404	N. 1 CABINA IVECO ML 75E16 TEL 556173 -TG DT688DT Fattura NASPETTI V.I. 300527 21/05/2009 2009 A1 1797	21/05/2009	300527	NASPETTI SpA	2009A11797	2009	1
	AUTOC00405	N. 1 CABINA IVECO M. 75E16 TEL 556174 -TG DT687DT-EG045LWFattura NASPETTI V.I. 300526 21/05/2009 2009 A1 1798	21/05/2009	300526	NASPETTI SpA	2009A11798	2009	1
	AUTOC00406	N. 1 CABINA IVECO ML 75E16 TEL. 556175-TG DT686DT Fattura NASPETTI V.I. 300525 21/05/2009 2009 A1 1799	21/05/2009	300525	NASPETTI SpA	2009A11799	2009	1
	AUTOC00407	N. 1CABINA IVECO ML 75E16 TEL 556170 TG DT 835DT Fattura NASPETTI V.VI. 300522 20/05/2009 2009 A1 1800	20/05/2009	300522	NASPETTI SpA	2009A11800	2009	1
	AUTOC00408	N. 1 CABINA IVECO ML 75E16 TEL 556171-TG DT834DT Fattura NASPETTI V.I. 300523 20/05/2009 2009 A1 1801	20/05/2009	300523	NASPETTI SpA	2009A11801	2009	1
	AUTOC00409	N. 1 CABINA IVECO ML 75E16 TEL 556168-TG DT594DT Fattura NASPETTI N. 300519 20/05/2009 2009 A1 1802	20/05/2009	300519	NASPETTI SpA	2009A11802	2009	1
	AUTOC00410	N. 1 CABINA IVECO ML 75E16 TEL 556166-DT791DT Fattura NASPETTI V.I. 300518 20/05/2009 2009 A1 1803	20/05/2009	300518	NASPETTI SpA	2009A11803	2009	1
	AUTOC00411	N. 1 CABINA IVECO ML 75E16 TEL. 556165-DT736DT Fattura NASPETTI V.I. 300600 29/05/2009 2009 A1 1819	29/05/2009	300600	NASPETTI SpA	2009A11819	2009	1
	AUTOC00412	N. 1CABINA IVECO ML 75E16 TEL 556164-DT 737DT Fattura NASPETTI V.I. 300599 29/05/2009 2009 A1 1820	29/05/2009	300599	NASPETTI SpA	2009A11820	2009	1
	AUTOC00413	N. 1 CABINA IVECO ML 75E16 TG DT593DT Fattura NASPETTI V.I. 300466 24/04/2009 2009 A1 1367	24/04/2009	300466	NASPETTI SpA	2009A11367	2009	1
	AUTOC00414	N. 1 CABINA IVECO ML 75E16 TG DT595DT Fattura NASPETTI V.I. 300479 30/04/2009 2009 A1 1732	30/04/2009	300479	NASPETTI SpA	2009A11732	2009	1
	AUTOC00415	N.1 PANDAVAN POWER TG. DW967NA Fattura GRUPPO DIBA N. 162/2 22/04/2009 2009 A1 2026	22/04/2009	162/2	DI.BA. S.p.a.	2009A12026	2009	1
	AUTOC00416	Attrezzatura KSB DA 14 MC VOLVO TG AL 342TB Fattura TECNICA DINAMICA 11 02/02/2009 2009 A1 2057	02/02/2009	11	TECNICA DINAMICA Srl	2009A12057	2009	1
	AUTOC00417	N. Minicompattore su ISUZU NQR75 TG ZA766TPFattura 674 22/06/2009 2009 A1 2183	22/06/2009	674	TECNOINDUSTRIE MERLO S.p.A.	2009A12183	2009	1
	AUTOC00418	N. 1 Minicompattatore ISUZU NQR75 TG ZA765TP Fattura TECNOMERLO GROUP SPA N.675 22/06/2009 2009 A1 2184	22/06/2009	675	TECNOINDUSTRIE MERLO S.p.A.	2009A12184	2009	1
	AUTOC00419	N. 1 ATTREZZATURA A VASCA INSTALLATA SU IVECO TG DT 595DT Fattura IRIDE SRL N. 204 29/06/2009 2009 A1 2430	29/06/2009	204	IRIDE s.r.l.	2009A12430	2009	1
	AUTOC00420	ATTREZZATURA A VASCA MONTATA SU IVECO DT 594DT Fattura IRIDE SRL N. 205 29/06/2009 2009 A1 2431	29/06/2009	205	IRIDE s.r.l.	2009A12431	2009	1
	AUTOC00422	ATTREZZATURA A VASCA ALLESTITA SU IVECO TG DT593DT Fattura IRIDE SRL N. 206 29/06/2009 2009 A1 2432	29/06/2009	206	IRIDE s.r.l.	2009A12432	2009	1
	AUTOC00423	N. 1 PIAGGIO PORTER P1810 MATR.583663 C/VASCA TG DT 556 DT Fattura FARID INDUSTRIE SPA B2/4470 30/06/2009 2009 A1 254	30/06/2009	B2/4470	FARID INDUSTRIE S.p.A. a Socio Unico	2009A12546	2009	1
	AUTOC00424	N. 1 PIAGGIO PORTER C/VASCA MATR. 583656 TG DT558DT Fattura FARID INDUSTRIE SPA B2/4468 30/06/2009 2009 A1 254	30/06/2009	B2/4468	FARID INDUSTRIE S.p.A. a Socio Unico	2009A12548	2009	1
	AUTOC00425	N. 1 PIAGGIO PORTER P1810 C/VASCA MATR.583656 TG DT557DT Fattura FARID INDUSTRIE SPA N. B2/4469 30/06/2009 2009 A1 254	30/06/2009	B2/4469	FARID INDUSTRIE S.p.A. a Socio Unico	2009A12547	2009	1

DESC_CATEGORIA	COD_LIB/ITE	DESCR_CESPITE	DATA_FATTURA	NUM_FATTURA	FORNITORE	PROTOCOLLO_IVA	ANNO_ACQUISTO	QTA_INCARICO
	AUTOC00426	N. 1 PIAGGIO PORTER P1810 C/VASCA MATR. 583325 TG DT555DT Fattura FARID INDUSTRIE SPA N. B2/4467 30/06/2009 2009 A1 254	30/06/2009	B2/4467	FARID INDUSTRIE S.p.A. a Socio Unico	2009A12549	2009	1
	AUTOC00427	N. 1 PIAGGIO PORTER P1810 C/VASCA MATR. 583667 TG DT555DT Fattura FARID INDUSTRIE SPA N. B2/4471 30/06/2009 2009 A1 255	30/06/2009	B2/4471	FARID INDUSTRIE S.p.A. a Socio Unico	2009A12550	2009	1
	AUTOC00429	N. 1 COMPATTATORE MM8 SU IVECO MATRIC.556176 DT 812DT Fattura FARID INDUSTRIE SPA N.B2/4500 30/06/2009 2009 A1 264	30/06/2009	B2/4500	FARID INDUSTRIE S.p.A. a Socio Unico	2009A12647	2009	1
	AUTOC00430	N. 1 COMPATTARORE MM8 SU IVECO TEL. 556175 DT 688DT Fattura FARID INDUSTRIE SPA N. B2/4499 30/06/2009 2009 A1 2648	30/06/2009	B2/4499	FARID INDUSTRIE S.p.A. a Socio Unico	2009A12648	2009	1
	AUTOC00431	N. 1 COMPATTARORE MM8 SU IVECO MATRIC.556174 TG DT687DT-EG045LW Fattura FARID INDUSTRIE SPA N.B2/4498 30/06/2009 2009 A1 264	30/06/2009	B2/4498	FARID INDUSTRIE S.p.A. a Socio Unico	2009A12649	2009	1
	AUTOC00432	N. 1 COMPRESSORE MMB SU IVECO MATR.556172 TG DT685DT Fattura FARID INDUSTRIE SPA N. B2/4472 30/06/2009 2009 A1 265	30/06/2009	B2/4472	FARID INDUSTRIE S.p.A. a Socio Unico	2009A12650	2009	1
	AUTOC00434	N.1 MINICOMPATTATORE KUNI 8 ALLESTITO SU IVECO MATR. 556171-DT834DT Fattura TECNOMERLO GROUP N. 000852 23/07/2009 2009 A1 2818	23/07/2009	000852	TECNOINDUSTRIE MERLO S.p.A.	2009A12818	2009	1
	AUTOC00435	N.1 MINICOMPATTATORE KUNI 8 ALLESTITO SU IVECO MATR.556170-TG DT835DT Fattura TECNOMERLO GROUP N.000851 23/07/2009 2009 A1 2819	23/07/2009	000851	TECNOINDUSTRIE MERLO S.p.A.	2009A12819	2009	1
	AUTOC00436	N. 1 ATTREZZATURA A VASCA MONTATA SU IVECO TG DT737DT Fattura IRIDE SRL N.230 16/07/2009 2009 A1 2820	16/07/2009	230	IRIDE s.r.l.	2009A12820	2009	1
	AUTOC00437	N. 1 ATTREZZATURA A VASCA MONTATA SU IVECO TG DT791DT Fattura IRIDE SRL N. 231 16/07/2009 2009 A1 2821	16/07/2009	231	IRIDE s.r.l.	2009A12821	2009	1
	AUTOC00438	N. 1 ATTREZZATURA A VASCA MONTATA SU IVECO TG 736DT Fattura IRIDE SRL N. 232 16/07/2009 2009 A1 2822	16/07/2009	232	IRIDE s.r.l.	2009A12822	2009	1
	AUTOC00439	N. 1 CABINATO IVECO ML 75E16 MATR.559148 TG DY 513NB Fattura NASPETTI SPA N. 300764 27/07/2009 2009 A1 2900	27/07/2009	300764	NASPETTI SpA	2009A12900	2009	1
	AUTOC00440	N.1 CABINATO IVECO ML75E16 MATR. 559149 TG DY514NB Fattura NASPETTI SPA N. 300771 28/07/2009 2009 A1 2901	28/07/2009	300771	NASPETTI SpA	2009A12901	2009	1
	AUTOC00441	N. 1 AUTOTELAIO MERCEDES BENZ MOD. ATEGO 816/30TELAIO L442126 TG DY 738NB Fattura MAXICAR N.170451 03/08/2009 2009 A1 2996	03/08/2009	170451	MAXICAR s.r.l.	2009A12996	2009	1
	AUTOC00442	N. 1 AUTOTELAIO MERCEDES BENZ MOD. ATEGO 816/30 MATRICOLA L442125 TG DY 735NB Fattura MAXICAR SRL N. 170450 03/08/2009 2009 A1 2997	03/08/2009	170450	MAXICAR s.r.l.	2009A12997	2009	1
	AUTOC00443	N. 1 AUTOTELAIO MERCEDES BENZ MOD. ATEGO 816/30 TEL. L442124-TG ZA 832ZE (EX)DY 734NB) Fattura MAXICAR N. 170449 03/08/2009 2009 A1 2998	03/08/2009	170449	MAXICAR s.r.l.	2009A12998	2009	1
	AUTOC00444	N. 1 AUTOTELAIO MERCEDES BENZ MOD. ATEGO 816/30 TELAIO L442236-TG DY 760 NB Fattura MAXICAR SRL N. 170448 03/08/2009 2009 A1 2999	03/08/2009	170448	MAXICAR s.r.l.	2009A12999	2009	1
	AUTOC00445	N. 1 AUTOTELAIO MERCEDES BENZ MOD. ATEGO 816/30 TEL.442123 TG DY 736 NB Fattura MAXICAR SRL N. 170447 03/08/2009 2009 A1 3000	03/08/2009	170447	MAXICAR s.r.l.	2009A13000	2009	1
	AUTOC00446	N. 1 AUTOTELAIO MERCEDES BENZ MOD.SPRINTER 516 TEL. N423383 TG DT840DT Fattura MAXI CARL SRL N. 170446 03/08/2009 2009 A1 3001	03/08/2009	170446	MAXICAR s.r.l.	2009A13001	2009	1
	AUTOC00447	N. 1 AUTOTELAIO MERCEDES BENZ MOD. SPRINTER 516 TEL. N423923 -TG DT 828DT Fattura MAXICAR SRL N. 170445 03/08/2009 2009 A1 3002	03/08/2009	170445	MAXICAR s.r.l.	2009A13002	2009	1
	AUTOC00448	N. 1 AUTOTELAIO MERCEDES BENZ MOD. SPRINTER 516 TEL. N423251-TG.DT839DT Fattura MAXICAR SRL N. 170444 03/08/2009 2009 A1 3003	03/08/2009	170444	MAXICAR s.r.l.	2009A13003	2009	1
	AUTOC00449	N. 1 Compattatore MM 8 MONTATO SU IVECO TG DT686DT Fattura FARID INDUSTRIE SPA N. B2/5747 31/07/2009 2009 A1 306	31/07/2009	B2/5747	FARID INDUSTRIE S.p.A. a Socio Unico	2009A13068	2009	1
	AUTOC00450	MANUTENZIONE STRAORDINARIA SU CH487ZV Fattura NASPETTI SPA N. 202868 31/07/2009 2009 A1 3150	31/07/2009	202868	NASPETTI SpA	2009A13150	2009	1
	AUTOC00451	Immatricolazione autocarro DT593DT PARTE Fattura LA MARCHIGIANA N. 873 30/06/2009 2009 A1 2327	30/06/2009	873	LA MARCHIGIANA DI ALESSANDRELLI STEFANIA & C. SAS	2009A12327	2009	1

DESCR_CATEGORIA	COD_CESPITE	DESCR_CESPITE	DATA_FATTURA	NUM_FATTURA	FORNITORE	PROTOCOLLO_INV	ANNO_ACQUISTO	STATO_CESPITE
	AUTOC00452	Immatricolazione DT595DT parte Fattura LA MARCHIGIANA N. 873 30/06/2009 2009 A1 2327	30/06/2009	873	LA MARCHIGIANA DI ALESSANDRELLI STEFANIA & C. SAS	2009A12327	2009	1
	AUTOC00453	Immatricolazione autocarro tg DT594DT parte Fattura LA MARCHIGIANA N. 873 30/06/2009 2009 A1 2327	30/06/2009	873	LA MARCHIGIANA DI ALESSANDRELLI STEFANIA & C. SAS	2009A12327	2009	1
	AUTOC00454	IMMATRICOLAZIONE AUTOCARRO TG. DT308DT PARTE Fattura CAM SAS N. 1351 30/06/2009 2009 A1 2841	30/06/2009	1351	CAM S.a.s. di MORRESI FAUSTO & C. SAS	2009A12841	2009	1
	AUTOC00455	IMMATRICOLAZIONE AUTOCARRO TG DT307DT PARTE Fattura CAM SAS N.1351 30/06/2009 2009 A1 2841	30/06/2009	1351	CAM S.a.s. di MORRESI FAUSTO & C. SAS	2009A12841	2009	1
	AUTOC00456	IMMATRICOLAZIONE AUTOCARRO TG DT309DT Parte Fattura CAM SAS N. 1351 30/06/2009 2009 A1 2841	30/06/2009	1351	CAM S.a.s. di MORRESI FAUSTO & C. SAS	2009A12841	2009	1
	AUTOC00457	IMMATRICOLAZIONE AUTOC.TG AF00744 PARTE FT. CAM SAS N. 1351/30.6.09 PR. 2841/09	30/06/2009	1351	CAM DI MORRESI	2009A12841	2009	1
	AUTOC00458	N. 1 AUTOCARRO MOD. OMB BAMBI TEL. 8182096 TG 820DT Fattura NUOVE OFIC N. 328 11/08/2009 2009 A1 3631	11/08/2009	328	NUOVE OFFICINE RIBALTABILI AUTOCARRI S.R.L.	2009A13631	2009	1
	AUTOC00460	Immatricolazione autocarro tg DT685DT parte Fattura LA MARCHIGIANA N.1004 17/07/2009 2009 A1 2842	17/07/2009	1004	LA MARCHIGIANA DI ALESSANDRELLI STEFANIA & C. SAS	2009A12842	2009	1
	AUTOC00461	Immatricolazione autocarro tg DT686DT parte Fattura LA MARCHIGIANA N. 1004 17/07/2009 2009 A1 2842	17/07/2009	1004	LA MARCHIGIANA DI ALESSANDRELLI STEFANIA & C. SAS	2009A12842	2009	1
	AUTOC00462	Immatricolazione autocarro tg. DT687DT-EG045LW parte Fattura LA MARCHIGIANA N- 1004 17/07/2009 2009 A1 2842	17/07/2009	1004	LA MARCHIGIANA DI ALESSANDRELLI STEFANIA & C. SAS	2009A12842	2009	1
	AUTOC00463	Immatricolazione atucarro tg. DT688DT parte Fattura LA MARCHIGIANA N. 1004 17/07/2009 2009 A1 2842	17/07/2009	1004	LA MARCHIGIANA DI ALESSANDRELLI STEFANIA & C. SAS	2009A12842	2009	1
	AUTOC00464	N. 1 ATTREZZATURA A VASCA MONTATA SUIVECO TG. DY514NB Fattura IRIDE N. 294 25/09/2009 2009 A1 3710	25/09/2009	294	IRIDE s.r.l.	2009A13710	2009	1
	AUTOC00465	N. 1 ATTREZZATURA A VASCA MONTATA SU IVECO TG DY513NB Fattura 293 25/09/2009 2009 A1 3711	25/09/2009	293	IRIDE s.r.l.	2009A13711	2009	1
	AUTOC00467	Immatricolazione autocarro DT812DT parte Fattura LA MARCHIGIANA SAS N. 1241 18/09/2009 2009 A1 3821	18/09/2009	1241	LA MARCHIGIANA DI ALESSANDRELLI STEFANIA & C. SAS	2009A13821	2009	1
	AUTOC00468	Immatricolazione autocarro tg DT834DT parte Fattura LA MARCHIGIANA N. 1241 18/09/2009 2009 A1 3821	18/09/2009	1241	LA MARCHIGIANA DI ALESSANDRELLI STEFANIA & C. SAS	2009A13821	2009	1
	AUTOC00469	Immatricolazione atucarro tg DT835DT parte Fattura LA MARCHIGIANA SAS N. 1241 18/09/2009 2009 A1 3821	18/09/2009	1241	LA MARCHIGIANA DI ALESSANDRELLI STEFANIA & C. SAS	2009A13821	2009	1
	AUTOC00470	Immatricolazione autocarro tg DT736DT parte Fattura LA MARCHIGIANA N. 1212 08/09/2009 2009 A1 3822	08/09/2009	1212	LA MARCHIGIANA DI ALESSANDRELLI STEFANIA & C. SAS	2009A13822	2009	1
	AUTOC00471	Immatricolazione autocarro DT737DT parte Fattura LAMARCHIGIANA SAS N.1212 08/09/2009 2009 A1 3822	08/09/2009	1212	LA MARCHIGIANA DI ALESSANDRELLI STEFANIA & C. SAS	2009A13822	2009	1
	AUTOC00472	Immatricolazione autocarro tg DT791DT parte Fattura LA MARCHIGIANA SAS N. 1212 08/09/2009 2009 A1 3822	08/09/2009	1212	LA MARCHIGIANA DI ALESSANDRELLI STEFANIA & C. SAS	2009A13822	2009	1
	AUTOC00473	IMMATRICOLAZIONE AUTOCARRO TG DT558DT PARTE Fattura CAM SAS N.1590 07/08/2009 2009 A1 3823	07/08/2009	1590	CAM S.a.s. di MORRESI FAUSTO & C. SAS	2009A13823	2009	1
	AUTOC00474	IMMATRICOLAZIONE AUTOCARRO TG DT557DT Fattura 1590 07/08/2009 2009 A1 3823	07/08/2009	1590	CAM S.a.s. di MORRESI FAUSTO & C. SAS	2009A13823	2009	1
	AUTOC00475	IMMATRICOLAZIONE AUTOCARRO TG DT556DT PARTE Fattura CAM SAS N. 1590 07/08/2009 2009 A1 3823	07/08/2009	1590	CAM S.a.s. di MORRESI FAUSTO & C. SAS	2009A13823	2009	1
	AUTOC00476	IMMATRICOLAZIONE AUTOCARRO TG DT555DT PARTE Fattura CAM SAS N. 1590 07/08/2009 2009 A1 3823	07/08/2009	1590	CAM S.a.s. di MORRESI FAUSTO & C. SAS	2009A13823	2009	1
	AUTOC00477	IMMATRICOLAZIONE AUTOCARRO TG ZA 765DT PARTE Fattura CAM SAS N. 1590 07/08/2009 2009 A1 3823	07/08/2009	1590	CAM S.a.s. di MORRESI FAUSTO & C. SAS	2009A13823	2009	1
	AUTOC00478	IMMATRICOLAZIONE AUTOCARRO TG DT559DT Fattura 1590 07/08/2009 2009 A1 3823	07/08/2009	1590	CAM S.a.s. di MORRESI FAUSTO & C. SAS	2009A13823	2009	1
	AUTOC00479	IMMATRICOLAZIONE AUTOCARRO TG. ZA766TP PARTE Fattura CAM SAS N.1590 07/08/2009 2009 A1 3823	07/08/2009	1590	CAM S.a.s. di MORRESI FAUSTO & C. SAS	2009A13823	2009	1
	AUTOC00480	MANUTENZIONE STRAORDINARIA SU AN 569072 Fattura CONERO CARAVAN SERVICE SAS N.129 18/09/2009 2009 A1 3825	18/09/2009	129	CONERO CARAVAN S.r.l.	2009A13825	2009	1
	AUTOC00481	N. 1 FIAT DUCATO DA COMUNE AN TG AN 569072 (DICH.C.AN PR88828)	14/10/2009	DICHIARAZ.	COMUNE DI ANCONA	20099914260	2009	1

DESTI_CATEGORIA	COD_ESPITE	DESCR_ESPITE	DATA_FATTURA	NUM_FATTURA	FORNITORE	PROTOCOLLO_IVA	ANNO_ACQUI	QTA_FINALE
	AUTOC00482	N. 1 Autospurgo ATTREZZATO MOD. TPR07 MATR. 253 TG. CF300RP Fattura BUFARINI SRL N. 671 16/09/2009 2009 A1 3947	16/09/2009	671	EREDI RAIMONDO BUFARINI SRL	2009A13947	2009	1
	AUTOC00484	IMMATRICOLAZIONE AUTOCARRO TG DY514NB PARTE Fattura LA MARCHIGIANA SAS N. 1399 22/10/2009 2009 A1 4168	22/10/2009	1399	LA MARCHIGIANA DI ALESSANDRELLI STEFANIA & C. SAS	2009A14168	2009	1
	AUTOC00485	IMMATRICOLAZIOEN AUTOCARRO TG. DY513NB PARTE Fattura LA MARCHIGIANA SAS N. 1399 22/10/2009 2009 A1 4168	22/10/2009	1399	LA MARCHIGIANA DI ALESSANDRELLI STEFANIA & C. SAS	2009A14168	2009	1
	AUTOC00486	Allestimento IGENIO SU AUTOCARRO MECEDES TEL. N423923-TG DT828DT PARTE Fattura NUOVE ORA N. 361 25/09/2009 2009 A1 3744	25/09/2009	361	NUOVE OFFICINE RIBALTABILI AUTOCARRI S.R.L.	2009A13744	2009	1
	AUTOC00487	ALLESTIMENTO ATTREZZATURA SCARRABILE IGENIO SU AUTOCARRO MERCEDES TEL. N423251- TG DT839DT PARTE Fattura NUOVE ORA SRL N. 2362 25/09/2009 2009 A1 3745	25/09/2009	2362	NUOVE OFFICINE RIBALTABILI AUTOCARRI S.R.L.	2009A13745	2009	1
	AUTOC00488	ALLESTIMENTO PER ATTREZZATURA SCARRABILE IGENIO SU AUTOCARRO MERCEDES TG DT40DT PARTE Fattura NUOVA ORA SRL N. 409 27/10/2009 2009 A1 4207	27/10/2009	409	NUOVE OFFICINE RIBALTABILI AUTOCARRI S.R.L.	2009A14207	2009	1
	AUTOC00489	ALLESTIMENTO ESTERNO SU FURGONE TG. AN569072 PARTE Fattura PUBLICAR N.586 17/09/2009 2009 A1 3826	17/09/2009	586	PUBLICAR s.n.c.	2009A13826	2009	1
	AUTOC00490	N. 1 Minicompattore MOD. AZIMUT 8 MATRICOLA TIS 141264/09 SU ATEGO TG DY 760 NB FT. TECNOINDUSTRIE MERLO SPA N.001435 29/12/2009 2009 A1 4956	29/12/2009	001435	TECNOINDUSTRIE MERLO S.p.A.	2009A14956	2009	1
	AUTOC00491	N. 1 MINICOMPATTATORE MOD. AZIMUT 8 MATRICOLA TIS 141263/09 MONTATO SU ATEGO TG DY 736NB FT. TECNOINDUSTRIE MERLO SPA N. 1434 29/12/2009 2009 A1 4957	29/12/2009	1434	TECNOINDUSTRIE MERLO S.p.A.	2009A14957	2009	1
	AUTOC00492	N. 1 ATTREZZATURA K2 S8 ALLESTITE SU ATEGO TG DY 734 NB Fattura TECNICA DINAMICA SRL N. 154 23/12/2009 2009 A1 4982	23/12/2009	154	TECNICA DINAMICA Srl	2009A14982	2009	1
	AUTOC00493	N. 1 ATTREZZATURA K2 S8 ALLESTITA SU ATEGO TG DY 735 NB PARTE FT. TECNO DINAMICA SRL N. 154/23.12.2009 PR. 4982/09	23/12/2009	154	TECNICA DINAMICA Srl	2009A14982	2009	1
	AUTOC00495	IMMATRICOLAZIONE AUTOCARRO TG DT820DT PARTE Fattura CAM SAS N. 2203 30/11/2009 2009 A1 5024	30/11/2009	2203	CAM S.a.s. di MORRESI FAUSTO & C. SAS	2009A15024	2009	1
	AUTOC00496	IMMATRICOLAZIONE AUTOCARRO TG DT828DT PARTE Fattura CAM SAS N. 2203 30/11/2009 2009 A1 5024	30/11/2009	2203	CAM S.a.s. di MORRESI FAUSTO & C. SAS	2009A15024	2009	1
	AUTOC00498	IMMATRICOLAZIONE AUTOCARRO TG DT839DT PARTE Fattura CAM SAS N.2203 30/11/2009 2009 A1 5024	30/11/2009	2203	CAM S.a.s. di MORRESI FAUSTO & C. SAS	2009A15024	2009	1
	AUTOC00499	IMMATRICOLAZIONE AUTOCARRO TG DT840DT PARTE Fattura CAM SAS N. 2203 30/11/2009 2009 A1 5024	30/11/2009	2203	CAM S.a.s. di MORRESI FAUSTO & C. SAS	2009A15024	2009	1
	AUTOC00500	LAVORI STRAORD.SU ALLESTIMENTO MOTRICE DT 840 DT IGENIO P.FATT. NUOVE ORA SRL N. 504 31/12/2009 2009 A1 5280	31/12/2009	504	NUOVE OFFICINE RIBALTABILI AUTOCARRI S.R.L.	2009A15280	2009	1
	AUTOC00501	LAVORI STRAORD.SU ALLESTIMENTO MOTRICE TG DT828DT IGENIO P.FATT. NUOVE ORA N. 504 31/12/2009 2009 A1 5280	31/12/2009	504	NUOVE OFFICINE RIBALTABILI AUTOCARRI S.R....	2009A15280	2009	1
	AUTOC00502	LAVORI STRAORD.SU ALLESTIMENTO MOTRICE IGENIO TG DT 839DT P. FATT. NUOVE ORA N. 504 31/12/2009 2009 A1 5280	31/12/2009	504	NUOVE OFFICINE RIBALTABILI AUTOCARRI S.R.L.	2009A15280	2009	1
	AUTOC00503	REVISIONE TOTALE GRUPPO PRESSORE E PRESA CASSONETTI AUTOC. TG CH 049 ZV- FD 818AR - PARTE FT. OMB. MARCHE SRL N. 152/30.04.09 PR. 1505	30/04/2009	152	OMB Marche S.r.l.	2009A11505	2009	1
	AUTOC00504	REVISIONE TOTALE GRUPPO PRESSORE E GRUPPO PRESA CASSONETTI SU AUTOC. TG CH 049 ZV-FD 818AR PARTE FT. OMB MARCHE SRL N. 258/30.6.2009 PR. 2614	30/06/2009	258	OMB Marche S.r.l.	2009A12614	2009	1
	AUTOC00505	REVISIONE COMPLETA COMPONENTI ATTREZZATURA PRESA CASSONETTI SU AUTOC. TG CH 050 ZV- FD 819AR - PARTE FT. OMB MARCHE SRL N. 258/30.6.2009 PR. 2614	30/06/2009	258	OMB Marche S.r.l.	2009A12614	2009	1
	AUTOC00506	RICOSTRUZIONE PARTE TELAIO ATTREZZATURA E RINFORZI SU AUTOMEZZO TG DB 423 MF FT. NUOVE OFF. RIB.AUTOCARRI SRL N. 490/28.12.209	28/12/2009	490	NUOVE OFFICINE RIBALTABILI AUTOCARRI S.R.L.	2009A15054	2009	1
	AUTOC00507	MODIFICA SISTEMA DI SCARICO LIQUAMI E COSTRUZIONE CONTENITORE PANNOLINI SU TG DT 191 DT FT. MAC SRL N. 1306/30.11.09 PR. 4947	30/11/2009	1306	M.A.C. S.r.l.	2009A14947	2009	1

DESCR_CATEGORIA	COD_CESPITE	DESCR_CESPITE	DATA_FATTURA	NUM_FATTURA	FORNITORE	PROTOCOLLO_IVA	ANNO_ACQUISTO	ETA_FINALE STD
	AUTOC00508	RIVERNICIATURA COMPLETA (LIVREA AZIENDALE) SU AUTOCARRO TG CF 300 RP FT. CAR & TRUCKS SRL N. 153/30.9.2009 PR. 4118	30/09/2009	153	CAR & TRUCKS S.R.L.	2009A14118	2009	1
	AUTOC00509	SOSTITUZIONE POMPA ACQUA SU AUTOBOTTE TG AN 427379 FT NUOVE OFF.RIB.SR.. N. 11/19.01.2009	19/01/2009	11	NUOVE OFFICINE RIBALTABILI AUTOCARRI S.R.L.	2009A145	2009	1
	AUTOC00511	IMPLEMENTAZIONE IMPIANTO ELETTRICO SU ATTREZZATURA MONT. SU AUT. TG DL 891CD PORCELLI SRL PARTE FT. 57/13.03.2009 PR. 1287	13/03/2009	57	POR.CELLI Srl	2009A11287	2009	1
	AUTOC00512	IMPLEMENTAZIONE IMPIANTO ELETTRICO SU ATTREZZATURA MONT.SU AUT. TG DL893CD POR.CELLI SRL PARTE FT. 57/13.03.2009 PR. 1287	13/03/2009	57	POR.CELLI Srl	2009A11287	2009	1
	AUTOC00513	IMPLEMENTAZIONE IMPIANTO ELETTRICO SU ATTREZZATURA MONT. SU AUT. TG DL894CD POR.CELLI SRL PARTE FT. 57/13.03.2009 PR. 1287	13/03/2009	57	POR.CELLI Srl	2009A11287	2009	1
	AUTOC00514	IMPLEMENTAZIONE IMPIANTO ELETTRICO SU ATTREZZATURA MONT. SU AUT. TG DL 892CD POR.CELLI SRL PARTE FT. 57/13.03.2009 PR. 1287	13/03/2009	57	POR.CELLI Srl	2009A11287	2009	1
	AUTOC00515	IMPLEMENTAZIONE IMPIANTO ELETTRICO SU ATTREZZATURA MONT. SU AUT. TG DL896CD POR.CELLI SRL PARTE FT. 57/13.03.2009 PR. 1287	13/03/2009	57	POR.CELLI Srl	2009A11287	2009	1
	AUTOC00516	IMPLEMENTAZIONE IMPIANTO ELETTRICO SU ATTREZZATURA MONT. SU AUT. TG DL895CD POR.CELLI SRL PARTE FT. 57/13.03.2009 PR. 1287	13/03/2009	57	POR.CELLI Srl	2009A11287	2009	1
	AUTOC00517	IMPLEMENTAZIONE IMPIANTO ELETTRICO SU ATTREZZATURA MONT. SU AUT. TG DL 889 CD POR.CELLI SRL PARTE FT. 57/13.03.2009 PR. 1287	13/03/2009	57	POR.CELLI Srl	2009A11287	2009	1
	AUTOC00518	IMPLEMENTAZIONE IMPIANTO ELETTRICO SU ATTREZZATURA MONT. AU AUT. TG DL 890CD POR.CELLI SRL PARTE FT. 57/13.03.2009 PR. 1287	13/03/2009	57	POR.CELLI Srl	2009A11287	2009	1
	AUTOC00520	REVISIONE E SOSTITUZIONE CAMBIO SU AUTOCARRO TG DH 572 MH PARTE FT. PIANGIARELLI E SRL N. 4574/30.11.09 PR. 4620	30/11/2009	4574	PIANGIARELLI E.s.r.l.	2009A14620	2009	1
	AUTOC00522	Allestimento con gru e modifica pianale su CY786FE FT. NUOVE OFF.ORA N. 236/18.06.09 PR. 2437	18/06/2009	236	NUOVE OFFICINE RIBALTABILI AUTOCARRI S.R.L.	2009A12437	2009	1
	AUTOC00523	MODIFICA PER APPLICAZIONE POLIPO CARICATORE SU GRU E SPONDE CASSONE RIBALTABILE SU MEZZO TG CY 726FE FT. NUOVE OFF.RIBAL.AUTOCARRI SPA N. 393/30.9.2009 PR. 4246	30/09/2009	393	NUOVE OFFICINE RIBALTABILI AUTOCARRI S.R.L.	2009A14246	2009	1
	AUTOC00524	N. 1 AUTOCARRO MAN Telaio 20675 TG DY909NB Fattura MAN NUTZFAHRZEUGE N. 500561762 07/01/2010 2010 A1 1	07/01/2010	500561762	MAN NUTZFAHRZEUGE VERTRIEB SUD AG	2010A114	2010	1
	AUTOC00526	N.1.Attrezzatura scarrabile gulma trag mod. b26-260tb montata su autocarro tg DY909NB Fattura NUOVE ORA SRL N. 38 05/02/2010 2010 A1 500	05/02/2010	38	NUOVE OFFICINE RIBALTABILI AUTOCARRI S.R.L.	2010A1500	2010	1
	AUTOC00527	N.1 RIMORCHIO SCARRABILE ATLAS MOD. ARF 48M3 TEL. 89F64067 TG AF555S4 PARTE Fattura NUOVE ORA SRL N.38 05/02/2010 2010 A1 500	05/02/2010	38	NUOVE OFFICINE RIBALTABILI AUTOCARRI S.R.L.	2010A1500	2010	1
	AUTOC00529	N. 1 MINICOMPATTATORE AZIMUT 8 MONTATO SU ATEGO TG DY 738NB Fattura TECNOMERLO GROUP SPA N. 237 11/03/2010 2010 A1 1135	11/03/2010	237	TECNOINDUSTRIE MERLO S.p.A.	2010A11135	2010	1
	AUTOC00531	MANUTENZIONE STRAORDINARIA SU AUTOCARRO TG BZ713FN Fattura RAO N.132 03/05/2010 2010 A1 1461	03/05/2010	132	RAO SRL - OFFICINE RIBALTABILI	2010A11461	2010	1
	AUTOC00532	CARICATORE TIPO MEC CL 120.80.1Z1 MONTATO SU BZ713FN Fattura RAO 101 21/04/2010 2010 A1 1462	21/04/2010	101	RAO SRL - OFFICINE RIBALTABILI	2010A11462	2010	1
	AUTOC00533	N. 1 AUTOTELAIO MERCEDES SPRINTER 516 NGT TEL. N437608 TG EA 136 NH Fattura MAXICAR SRL N. 170294 10/05/2010 2010 A1 1477	10/05/2010	170294	MAXICAR s.r.l.	2010A11477	2010	1
	AUTOC00534	N. 1 CONTROTELAIO MONTATO SU MERCEDES SPRINTER TG EA 136 NH Fattura NUOVE ORA N.196 28/05/2010 2010 A1 1776	28/05/2010	196	NUOVE OFFICINE RIBALTABILI AUTOCARRI S.R.L.	2010A11776	2010	1
	AUTOC00536	PRIMA IMMATRICOLAZIONE AUTOCARRO TG. DY735NB PARTE Fattura CAM SAS N. 647 31/05/2010 2010 A1 1924	31/05/2010	647	CAM S.a.s. di MORRESI FAUSTO & C. SAS	2010A11924	2010	1
	AUTOC00537	PRIMA IMMATRICOLAZIONE AUTOCARRO EX TG. DY734NB ZA X82XE PARTE Fattura CAM SAS N.647 31/05/2010 2010 A1 1924	31/05/2010	647	CAM S.a.s. di MORRESI FAUSTO & C. SAS	2010A11924	2010	1
	AUTOC00538	PRIMA IMMATRICOLAZIONE AUTOCARRO TG DY736NB PARTE Fattura CAM SAS N.647 31/05/2010 2010 A1 1924	31/05/2010	647	CAM S.a.s. di MORRESI FAUSTO & C. SAS	2010A11924	2010	1
	AUTOC00539	PRIMA IMMATRICOLAZIONE AUTOCARRO TG. DY760NB PARTE Fattura CAM SAS N. 647 31/05/2010 2010 A1 1924	31/05/2010	647	CAM S.a.s. di MORRESI FAUSTO & C. SAS	2010A11924	2010	1
	AUTOC00540	PRIMA IMMATRICOLAZIONE AUTOCARRO TG. DY909NB PARTE Fattura CAM SAS N. 647 31/05/2010 2010 A1 1924	31/05/2010	647	CAM S.a.s. di MORRESI FAUSTO & C. SAS	2010A11924	2010	1

VOCE_CATEGORIA	COD_CESPITE	DESCR_CESPITE	DATA_FATTURA	NUM_FATTURA	FORNITORE	PROTOCOLLO_IVA	ANNO_ACQUISTO	QTA_FINALE STD
	AUTOC00541	PRIMA IMMATRICOLAZIONE RIMORCHIO TG AF555S4 PARTE Fattura CAM SAS N. 647 31/05/2010 2010 A1 1924	31/05/2010	647	CAM S.a.s. di MORRESI FAUSTO & C. SAS	2010A11924	2010	1
	AUTOC00542	PRIMA IMMATRICOLAZIONE AUTOCARRO TG. DY738NB PARTE FT. CAM SAS N. Fattura 647 31/05/2010 2010 A1 1924	31/05/2010	647	CAM S.a.s. di MORRESI FAUSTO & C. SAS	2010A11924	2010	1
	AUTOC00543	MANUTENZIONE STRAORDINARIA SU AUTOCARRO TG..AG867EB Fattura MAC SRL N.783 30/06/2010 2010 A1 2175	30/06/2010	783	MAC s.r.l. MODENA	2010A12175	2010	1
	AUTOC00544	IMMATRICOLAZIONE MEZZO TG EA136NH PARTE Fattura CAM SAS N. 870 16/07/2010 2010 A1 2665	16/07/2010	870	CAM S.a.s. di MORRESI FAUSTO & C. SAS	2010A12665	2010	1
	AUTOC00545	N. 1 VEICOLO JOLLY CH4 TG EA 079NH Fattura EVF SPA N. 101000054 31/01/2010 2010 A1 1	31/01/2010	101000054	EVF SPA	2010A1188	2010	1
	AUTOC00546	N. 1 ATTREZZATURA SAT 500 SAR MONTATA SU EVFJOLL TG EA 079 NH Fattura ECOFAR SRL N.667 29/04/2010 2010 A1 1594	29/04/2010	667	ECOFAR S.R.L.	2010A11594	2010	1
	AUTOC00548	N. 1 AUTOCARRO MOTRICE MAN TG DH493MH Fattura MEDIOLEASING SPA N. 7352 30/07/2010 2010 A1 2543	30/07/2010	7352	MEDIOLEASING S.p.A.	2010A12543	2010	1
	AUTOC00549	PASSAGGIO PROPRIETA' MEZZO TG DH493MH Fattura ESSEBI SNC N. 370 10/09/2010 2010 A1 3126	10/09/2010	370	ESSEBI CONSULENZE SNC DI SAMPAOLESI	2010A13126	2010	1
	AUTOC00550	N. 1 AUTOCARRO IVECO STRALIS ACTIVE TEL. WJME2NPH40C190501 TG DH888MH Fattura MEDIOLEASING SPA N. 11952 30/11/2010 2010 A1 3978	30/11/2010	11952	MEDIOLEASING S.p.A.	2010A13978	2010	1
	AUTOC00551	N.1 AUTOCARRO IVECO DAILY ALLESTITO CON GRU FASSI TEL. ZCFC35A4005566868 TG CY786FE Fattura MEDIOLEASING SPA N. 11291 12/11/2010 2010 A1 3870	12/11/2010	11291	MEDIOLEASING S.p.A.	2010A13870	2010	1
	AUTOC00552	N. 1 AUTOCARRO IVECO DAILY 65 TELAIO ZCFC65C0005567720 TG CY726FE Fattura MEDIOLEASING SPA N. 8987 24/09/2010 2010 A1 3118	24/09/2010	8987	MEDIOLEASING S.p.A.	2010A13118	2010	1
	AUTOC00553	PASSAGGIO PROPRIETA' RISCATTO MEZZO TG CY726FE Fattura ESSEBI CONSULENZE N. 445 25/10/2010 2010 A1 3575	25/10/2010	445	ESSEBI CONSULENZE SNC DI SAMPAOLESI	2010A13575	2010	1
	AUTOC00554	MODIFICA ATTREZZATURA CON IMPLEMENTAZIONE DI CONTENITORE DI RACCOLTA PANNOLINI/PANNOLONI SU DL890CD P.FT. OMB MARCHE SRL N. 151 30/04/2010 2010 A1 1541	30/04/2010	151	OMB Marche S.r.l.	2010A11541	2010	1
	AUTOC00555	MONTAGGIO SUPPORTO PORTA BIDONE SU DL894CD P.FT. OMB MARCHE SRL N. 151 30/04/2010 2010 A1 1541	30/04/2010	151	OMB Marche S.r.l.	2010A11541	2010	1
	AUTOC00556	COSTRUZIONE E MONTAGGIO CONTENITORI PANNOLINI ED IMPIANTO DI DISINFEZIONE SU DL889CD P.FT. OMB MARCHE SRL N. 151 30/04/2010 2010 A1 1541	30/04/2010	151	OMB Marche S.r.l.	2010A11541	2010	1
	AUTOC00557	ALLESTIMENTO E COSTRUZIONE PORTA BIDONI PER PANNOLINI SU DL 893 CD Fattura OMB MARCHE SRL N. 175 30/04/2010 2010 A1 1544	30/04/2010	175	OMB Marche S.r.l.	2010A11544	2010	1
	AUTOC00558	INSTALLAZIONE TELECAMERA E MONITOR PER RETROMARCE MONTATA SU EA 136 NH Fattura NUOVE OFF.RIB.AUTOCARRI SRL N. 190 27/05/2010 2010 A1 1779	27/05/2010	190	NUOVE OFFICINE RIBALTABILI AUTOCARRI S.R.L.	2010A11779	2010	1
	AUTOC00559	COSTRUZIONE E MONTAGGIO VASCA PORTA PANNOLINI E VASCA DT834DT PARTE FT. OMB MARCHE SRL N. 191 31/05/2010 2010 A1 1901	31/05/2010	191	OMB Marche S.r.l.	2010A11901	2010	1
	AUTOC00560	COSTRUZIONE E MONTAGGIO VASCA PORTA PANNOLINI E VASCA DT835DT PARTE FT. OMB MARCHE SRL N. 191 31/05/2010 2010 A1 1901	31/05/2010	191	OMB Marche S.r.l.	2010A11901	2010	1
	AUTOC00561	COSTRUZIONE E MONTAGGIO VASCA PORTA PANNOLINI E VASCA PER LIQUAMI SU DT 192 DT P. FT. OMB MARCHE SRL N. 191/31.5.10 PR. 1901	31/05/2010	191	OMB Marche S.r.l.	2010A11901	2010	1
	AUTOC00562	REVISIONE GRUPPO PRESA CASSONETTI SU CH 050 ZV-FD 819AR P. FT. OMB MARCHE SRL N. 191/31.5.10 PR. 1901	31/05/2010	191	OMB MARCHE SRL	2010A11901	2010	1
	AUTOC00563	MODIFICHE PER SICUREZZA ATTREZZATURA MONTATA SU BZ 713 FN FT. RAO SRL N. 277/5.8.10 PR. 2786	05/08/2010	277	RAO SRL - OFFICINE RIBALTABILI	2010A12786	2010	1
	AUTOC00564	IMPLEMENTAZIONE FRENO STAZIONAMENTO AUSILIARIO SU ISUZU TG ZA 765 TF Fattura RE-TARDER ITALIA SRL N. 270 30/09/2010 2010 A1 3246	30/09/2010	270	RE-TARDER ITALIA SRL	2010A13246	2010	1

DESCR_CATEGORIA	COD_CESPITE	DESCR_CESPITE	DATA_FATTURA	NUM_FATTURA	FORNITORE	PROTOCOLLO_IVA	ANNO_ACQUISTO	QTA_FISCALE SNO
	AUTOC00565	IMPLEMENTAZIONE DI UN SERBATOIO PER OLIO SU DT840DT Fattura NUOVE ORA SRL N. 388 11/10/2010 2010 A1 3421	11/10/2010	388	NUOVE OFFICINE RIBALTABILI AUTOCARRI S.R.L.	2010A13421	2010	1
	AUTOC00566	PASSAGGIO PROPRIETA' CY786FE Fattura ESSEBI CONSULNEZE SNC N. 511 30/11/2010 2010 A1 4161	30/11/2010	511	ESSEBI CONSULENZE SNC DI SAMPAOLESI	2010A14161	2010	1
	AUTOC00567	PASSAGGIO PROPRIETA' MEZZO DH 888MH PARTE Fattura ESSEBI CONSULENZE SNC N. 539 15/12/2010 2010 A1 4162	15/12/2010	539	ESSEBI CONSULENZE SNC DI SAMPAOLESI	2010A14162	2010	1
	AUTOC00569	ADEGUAMENTO ATTREZZATUERA E COLLAUDO AN 427379 FT. NUOVE ORA SRL N. 254/30.6.2010 PR. 2227	30/06/2010	254	NUOVE OFFICINE RIBALTABILI AUTOCARRI S.R.L.	2010A12227	2010	1
	AUTOC00570	MODIFICHE ALLESTIMENTO ATTREZZATURA SU BZ713FN ft. RAO SRL N. 240/23.7.10 Pr. 2605	31/07/2010	240	RAO SRL - OFFICINE RIBALTABILI	2010A12605	2010	1
	AUTOC00572	MODIFICA IMPIANTO ELETTRICO ABITACOLO AN 569072 FT. ELETTROMOBILE N. 14/18.5.2010 PR. 1768	18/05/2010	14	SANTILLI SAURO - ELETTROMOBILE	2010A11768	2010	1
	AUTOC00573	RIFACIMENTO IMPIANTO ELETTRICO AUTOBOTTE TG AN 427379 FT. ELETTROMOBILE N. 15/18.5.2010 PR. 1769	18/05/2010	15	SANTILLI SAURO - ELETTROMOBILE	2010A11769	2010	1
	AUTOC00574	Sostituzione turbina su BV776 VE ft. BRUTTI ENRICO N. 1770/17.9/10 pr. 3120	24/09/2010	1770	BRUTTI ENRICO	2010A13120	2010	1
	AUTOC00575	REVISIONE GRUPPO PRESA CASSONETTI SU CN 288 KW FT. OMB MARCHE SRL N. 134/31.3.10 PR. 1213	31/03/2010	134	OMB Marche S.r.l.	2010A11213	2010	1
	AUTOC00576	REVISIONE LEVE GRUPPO PRESA MANUTENZIONE IMPIANTO IDRAULICO ATRREZZATURA FT. OMB MARCHE SRL N. 428/30.9.10 PR. 3432	30/09/2010	428	OMB Marche S.r.l.	2010A13432	2010	1
	AUTOC00577	IMPLEMENTAZIONE SERBATOIO IDRAULICO SU DT 839DT FT. NUOVE ORA N. 375/29.9.10 PR. 3263	29/09/2010	375	NUOVE OFFICINE RIBALTABILI AUTOCARRI S.R.L.	2010A13263	2010	1
	AUTOC00578	IMPLEMENTAZIONE SERBATOIO IDRAULICO SU DT 828DT FT. NUOVE ORA N. 473/10.12/10 PR. 4090	10/12/2010	473	NUOVE OFFICINE RIBALTABILI AUTOCARRI S.R.L.	2010A14090	2010	1
	AUTOC00579	N. 1 CONDIZIONATORE MONTATO SU JOLLY TG EA 079 NH Fatture EVF SPA N. 1010000422 30/06/2010 2010 A1	30/06/2010	1010000422	E.V.F. S.p.A.	2010A12241	2010	1
	AUTOC00580	IMMATRICOLAZIONE MEZZO TG EA079NH PARTE Fattura CAM SAS N. 870 16/07/2010 2010 A1 2665	16/07/2010	870	CAM S.a.s. di MORRESI FAUSTO & C. SAS	2010A12665	2010	1
	AUTOC00581	Manutenzione straordinaria su CT327PD Fattura TECNOPARTS SAS N. 2 07/01/2011 2011 A1 101	07/01/2011	2	TECNOPARTS DI ERCOLANI ROBERTO & C. SAS	2011A1101	2011	1
	AUTOC00585	MANUTENZIONE STRAORDINARIA SU AN490099-FA992AD Fattura BRUTTI E. N. 69 31/01/2011 2011 A1 351	31/01/2011	69	BRUTTI ENRICO SRL	2011A1351	2011	1
	AUTOC00586	MANUTENZIONE STRAORDINARIA SU DT687DT/EG045LW FATT. BRUTTI E. N. 662/31.03.11 PR. 1094	31/03/2011	662	BRUTTI ENRICO	2011A11094	2011	1
	AUTOC00587	N. 1 FD 35 COMFAT 4X2 CB ZA 787 TP TELAIO N. ZC635D10SAP211201 Gasolone ALLESTITO CON MINICOMPATTORE RQUBE Fattura ROSSI OLEODINAMICA SRL N. 450/20 09/12/2011 2011 A1 3987	09/12/2011	450/20	ROSSI OLEODINAMICA S.r.l.	2011A13987	2011	1
	AUTOC00589	PRIMA IMMATRICOLAZIONE ZA787TP PARTE FATT. CAM SAS N. 1645/31.12.11.PR. 58/12	31/12/2011	1645	CAM DI MORESI	2012A158	2011	1
	AUTOC00590	revisione completa tramoggia dh045mh ft.ams n. 455/30.4.12 p.1310	30/04/2012	455	AMS SPA	2012A11310	2012	1
	AUTOC00591	Ripristino cabina per modifa allestimento az420jm ft. bs snc n. 35/27.4.12 pr. 1285	27/04/2012	35	B.S.	2012A11285	2012	1
	AUTOC00593	Revisione generale tramoggia su dh335mh ft.ams spa n. 313/27.3.12 pr. 811	27/03/2012	313	AMS SPA	2012A1811	2012	1
	AUTOC00594	Revisione completa cabina dh423mf ft. novelli srl n. 1/5.1.12 pr. 126/12	31/01/2012	1	NOVELLI SRL	2012A1126	2012	1
	AUTOC00595	Sostituzione unità logica di comando attrezzatura ch 231 zv ft. omb marche srl n. 2/31.1.12 pr. 269	31/01/2012	2	OMB MARCHE SRL	2012A1269	2012	1
	AUTOC00596	Manutenzione straordinaria allestimento con pianale fisso su AZ 420 JM FATT. SCATTOLINI SPA N. 1800/26.6.12 PR. 2203	26/06/2012	1800	SCATTOLINI SPA	2012A12203	2012	1
	AUTOC00597	RIPRISTINO E MODIFICA SISTEMA COMPATTAZIONE SU DT 307 DT FATT. TECNOINDUSTRIE MERLO SPA N. 711/19.6.12 PR. 2188	19/06/2012	711	TECNOINDUSTRIE MERLO S.p.A.	2012A12188	2012	1
	AUTOC00601	N. 1 AUTOTELAIO MAN TELAIO N. WMA74SZZ0CM604373 TG EM 067RG Fattura MAN TRUCK & BUS ITALIA SPA N. 500564536 16/07/2012 2012 A1 2	16/07/2012	500564536	MAN TRUCK & BUS ITALIA SPA	2012A12288	2012	1

DESCR_CATEGORIA	COD_CESPITE	DESCR_CESPITE	DATA_FATTURA	NUM_FATTURA	FORNITORE	PROTOCOLLO_IVA	ANNO_ACQUISTO	QTA_PRODOTTA
	AUTOC00602	Attrezzatura rog. 25.0020 montato su DY 735 NB Fattura ROSSI OLEODINAMICA N. 341 11/07/2012 2012 A1 2342	11/07/2012	341	ROSSI OLEODINAMICA S.r.l.	2012A12342	2012	1
	AUTOC00603	N. 1 ATTREZZATURA COMPATTATRICE PER SERVIZIO N.U. TIPO R. 200 MONTATA SU ZA 832 XE) EXCY734NB FT. ROSSI OLEODINAMICA SRL N. 217/20 10/05/2012 2012 A1 2777	10/05/2012	217/20	ROSSI OLEODINAMICA S.r.l.	2012A12777	2012	1
	AUTOC00604	ATTREZZATURA SCARRABILE SERIE 1541787 MONTATA SU AUTOCARRO TG EM067GR Fattura RAO SRL N. 292 05/09/2012 2012 A1 3268	05/09/2012	292	RAO SRL - OFFICINE RIBALTABILI	2012A13268	2012	1
	AUTOC00605	N.1 ATTREZZATURA RAO MATR.12015P MONTATA SU AUTOCARRO TG BT622HC Fattura RAO SRL N. 293 05/09/2012 2012 A1 3269	05/09/2012	293	RAO SRL - OFFICINE RIBALTABILI	2012A13269	2012	1
	AUTOC00606	ATTREZZATURASKI WHALE 30/150 E LAVASTRADE MONTATA SU AZ 420 JM Fattura MASTERFLUID SRL N. 344/V 16/07/2012 2012 A1 3383	16/07/2012	344/V	MASTER FLUID SRL	2012A13383	2012	1
	AUTOC00610	N. 1 ATTREZZATURA MOD. GEESINK MONTATA SU DL898CD Fattura ROSSI OLEODINAMICA SRL N. 524 05/12/2012 2012 A1 4274	05/12/2012	524	ROSSI OLEODINAMICA S.r.l.	2012A14274	2012	1
	AUTOC00611	N. 1 compattatore Geesinknorba BV MATR.21200448 TG EM 386 RG Fattura GEESINKNORBA N. 309 27/12/2012 2012 A1 4554	27/12/2012	309	GEESINK BV	2012A14554	2012	1
	AUTOC00612	REVISIONE GENERALE COMLPETA IMPIANTO ELETTRICO E PNEUMATICO BT 622 HC FATT. F.LLI MORICHI N. 1609/12 pr. 2607/12	31/07/1912	1609	F.LLI MORICHI SNC	2012A12607	2012	1
	AUTOC00614	REVISIONE PER SOSTITUZIONE GRUPPO PALA E PERNI DM 129 DF ft. MAC SRL N. 1004/12 pr. 2528/12	31/07/1912	1004	MAC SRL	2012A12528	2012	1
	AUTOC00615	N. 1 AUTOTELAIO MERCEDES N. TE. V230995 TG. EM 386 RG Fattura BARBUSCIA N. 489 09/04/2013 2013 A1 1291	09/04/2013	489	BARBUSCIA SPA	2013A11291	2013	1
	AUTOC00616	N. 1 CABINA NUOVA BARDATA PER IVECO STRALIS TG DB423MF Fattura NOVELLI SRL N. 50 31/05/2013 2013 A1 1749	31/05/2013	50	NOVELLI s.r.l.	2013A11749	2013	1
	AUTOC00617	N. 1 AUTOTELAIO MERCEDES Sprinter MATRICOLA 551N430489 TG EV 099 GL Fattura AUTOINDUSTRIALE SRL N. 51000188 25/06/2013 2013 A1 20	25/06/2013	51000188	AUTOINDUSTRIALE SRL	2013A12079	2013	1
	AUTOC00618	Immatricolazione mezzo tg EM386RG Fattura CAM SAS N. 201300894 28/06/2013 2013 A1 2	28/06/2013	201300894	CAM S.a.s. di MORRESI FAUSTO & C. SAS	2013A12254	2013	1
	AUTOC00619	N. 1 IMPIANTO DI CONDIZIONAMENTO autogerma MONTATO SU MERCEDES SPINTER TG EV 099 GL Fattura SILVESTRINI R. N. 122/13122 19/09/2013 2013 A1 3287	19/09/2013	122	SILVESTRINI REMO - ELETTRAUTO	2013A13287	2013	1
	AUTOC00620	CONTROTELAIO X SPRINTER MATR. WDB9061551N40804-TG EV 099 GL Fattura RAO SRL N. 38 25/02/2014 2014 A1 1102	25/02/2014	38	RAO SRL - OFFICINE RIBALTABILI	2014A11102	2014	1
	AUTOC00621	N.1 PIAGGIO PORTER TELAIO N. ZAPS90CJW00001876 TARGATO EW060NX P. FT.PRETTO SRL N. 1783 31/07/2014 2014 A1 2464	31/07/2014	1783	PRETTO SRL	2014A12464	2014	1
	AUTOC00622	N.1 PIAGGIO PORTER TELAIO N. ZAPS90CJW00001841 TARGATO EW061NX P. FT.PRETTO SRL N. 1783 31/07/2014 2014 A1 2464	31/07/2014	1783	PRETTO SRL	2014A12464	2014	1
	AUTOC00623	N.1 PIAGGIO PORTER TELAIO N. ZAPS90CJW00001837 TARGATO EW062NX P. FT.PRETTO SRL N. 1783 31/07/2014 2014 A1 2464	31/07/2014	1783	PRETTO SRL	2014A12464	2014	1
	AUTOC00624	N.1 PIAGGIO PORTER TELAIO N. ZAPS90CJW00001826 TARGATO EW063NX P. FT.PRETTO SRL N. 1783 31/07/2014 2014 A1 2464	31/07/2014	1783	PRETTO SRL	2014A12464	2014	1
	AUTOC00626	REVISIONE PER SOSTITUZIONE GRUPPO COMPATTAZIONE SU DH 335 MH FT. AMS N. 674/14 pr. 2474	21/07/2014	674	AMS	2014A12474	2014	1
	AUTOC00627	REVISIONE GENERALE CARROZZERIA PER CORROSIONE SU DF 647DK fatt.RAO N. 133/14 PR.2124	04/06/2014	133	RAO	2014A12124	2014	1
	AUTOC00628	REVISIONE GENERALE COMPONENTI SICUREZZA GRU VEICOLO TG BZ 713 FN FT. RAO SRL N. 221/14 pr. 3302	17/09/2014	221	RAO	2014A13302	2014	1
	AUTOC00629	ESTENSIONE DICHIARAZIONE CONFORMITA' CE PER UTILIZZO BIDONI MEZZO TG EM 386RG FT. GEESINKBV N. 34 30/01/2015 2015 A1 212	30/01/2015	34	GEESINK BV	2015A1212	2015	1
	AUTOC00630	ALLESTIMENTO TELAIO E ATTREZZATURA SU MEZZO TG CN288K Fattura MASTERFLUID N. 244/V 31/03/2015 2015 A1 846	31/03/2015	244/V	P.T.C SRL	2015A1846	2015	1
	AUTOC00631	Manutenzione straordinaria per allestimento telaio + attrezzatura su mezzo tg CN 813 KW Fattura PTC SRL N. 497 25/06/2015 2015 A1 2217	25/06/2015	497	P.T.C SRL	2015A12217	2015	1

DESCR_CATEGORIA	COD_CESPITE	DESCR_CESPITE	DATA_FATTURA	NUM_FATTURA	FORNITORE	PROTOCOLLO_IVA	ANNO_ACCOR STO	QTA_TOTALE
	AUTOCC0632	N. 1 PORTER PIAGGIO GPL TELAIO ZAPS89CJW00001344 TG FA995AD ALLESTITO CON VASCA ROSSI R106 PARTE FT. PRETTO SRL N. 2405 27/08/2015 2015 PR. A1 2671	27/08/2015	2405	PRETTO SRL Società Unipersonale	2015A12671	2015	1
	AUTOCC0633	N. 1 PORTER PIAGGIO GPL TELAIO ZAPS89CJW00001338 TG FA994AD ALLESTITO CON VASCA ROSSI R106 PARTE FT. PRETTO SRL N. 2405 27/08/2015 2015 PR. A1 2671	27/08/2015	2405	PRETTO SRL Società Unipersonale	2015A12671	2015	1
	AUTOCC0634	N. 1 PORTER PIAGGIO GPL TELAIO ZAPS89CJW00001347 TG FA993AD ALLESTITO CON VASCA ROSSI R106 PARTE FT. PRETTO SRL N. 2405 27/08/2015 2015 PR. A1 2671	27/08/2015	2405	PRETTO SRL Società Unipersonale	2015A12671	2015	1
	AUTOCC0635	N. 1 PIAGGIO PORTER MATRICOLA ZAPS89RJW0001170 TG FB481ED Fattura PRETTO SRL N. 2499 07/09/2015 2015 A1 2993	07/09/2015	2499	PRETTO SRL Società Unipersonale	2015A12993	2015	1
	AUTOCC0637	Collaudo e relazione tecnica su lavori manutenzione IVECO TG CN813KW F.Fattura RAO SRL N. 119 15/07/2015 2015 A1 2598	15/07/2015	119	RAO SRL - OFFICINE RIBALTABILI	2015A12598	2015	1
	AUTOCC0638	Collaudo e relazione tecnica su lavori manutenzione IVECO TG CN288KW F.Fattura RAO SRL N. 119 15/07/2015 2015 A1 2598	15/07/2015	119	RAO SRL - OFFICINE RIBALTABILI	2015A12598	2015	1
	AUTOCC0640	N. 1 AUTOCARRO ISUZU TELAIO 7101083 TARGATO ZA826XE Fattura AVI SRL N. 550249 15/10/2015 2015 A1 3406	15/10/2015	550249	AVI ADRIATICA VEICOLI INDUSTRIALI Srl.	2015A13406	2015	1
	AUTOCC0641	N. 1 AUTOCARRO ISUZU TELAIO 7101082 TARGATO ZA827XE Fattura AVI SRL N. 550248 15/10/2015 2015 A1 3407	15/10/2015	550248	AVI ADRIATICA VEICOLI INDUSTRIALI Srl.	2015A13407	2015	1
	AUTOCC0642	Cassone scarrabile con alloggio gru + gru Italev R120 MONTATO SU CN 288KW (ANNO 2015) (ex atsca00SB)	18/07/2003	211	NUOVE OFFICINE RIBALTABILI AUTOCARRI S.R.L.		2005	1
	AUTOCC0644	N. 1 SISTEMA CONTROLLO GRU MONTATO SU CN 813 KW FT. PTC. N. 400 30/10/2015 2015 A1 3490	30/10/2015	400	P.T.C SRL	2015A13490	2015	1
	AUTOCC0645	Manutenzione straord.(gru mod. dl 120,7S) su CN288KW Fattura MEC SPA N. 16/0007 30/01/2016 2016 A1 181	30/01/2016	16/0007	MEC SPA	2016A1181	2016	1
	AUTOCC0646	ALLESTIMENTO DI PIANALE RIBALTABILE CON PEDANA SU AP230AP Fattura PTC SRL N. 408 07/06/2016 2016 A1 1622	07/06/2016	408	P.T.C SRL	2016A11622	2016	0
	AUTOCC0647	N. 1 Compattatore A CARICAMENTO POSTERIORE SERIE ZENIT 25 MATR. TIMP 06570/16 MONTATO SU CH050ZV-FD819AR Fattura TECNOINDUSTRIE MERLO SPA N. 160745 DEL 30/06/2016 PR A1 1682	30/06/2016	160745	TECNOINDUSTRIE MERLO S.p.A.	2016A11682	2016	0
	AUTOCC0648	N. 1 COMPATTATORE A CARICAMENTO POSTERIORE SERIE ZENIT 25, MATRICOLA TIMP 06569/16 TARG.CH049ZV- FD 818AR Fattura TECNOINDUSTRIE MERLO SPA N. 160746 30/06/2016 2016 PR. 1683	30/06/2016	160746	TECNOINDUSTRIE MERLO S.p.A.	2016A11683	2016	0
	AUTOCC0650	N. 1 Autocarro VOLVO FM 500 TARGATO FE885N Fattura AVI SRL N. 650290 05/09/2016 2016 A1 2623	05/09/2016	650290	AVI ADRIATICA VEICOLI INDUSTRIALI Srl.	2016A12623	2016	0
	AUTOCC0651	N. 1 AUTOCARRO FIAT PUNTO matricola ZFA1990000P293992 TARG.FF939AM Fattura LUCESOLI E MAZZIERI N. 750 18/11/2016 2016 A1 3231	18/11/2016	750	LUCESOLI E MAZZIERI SPA	2016A13231	2016	0
AUTOCARRI ACQ.DA LEASING	AUT100003	N. 1 autocarro FIAT STRADA TD TG BP685TA Fattura ESALEASING N. 1017 24/01/2006 2006 A1 178	24/01/2006	1017	ESALEASING SPA	2006A1178	2006	1
	AUT100004	N. 1 autocarro FIAT FIORINO LUPO TG BP484TA Fattura ESALEASING N. 1023 24/01/2006 2006 A1 179	24/01/2006	1023	ESALEASING SPA	2006A1179	2006	1
	AUT100005	N. 1 autocarro FIAT FIORINO LUPO TG BP485TA Fattura ESALEASING N. 1020 24/01/2006 2006 A1 180	24/01/2006	1020	ESALEASING SPA	2006A1180	2006	1
	AUT100006	N. 1 autocarro FIAT DUCATO TG BT268GR Fattura ESALEASING N. 4278 24/03/2006 2006 A1 796	24/03/2006	4278	ESALEASING SPA	2006A1796	2006	1
	AUT100008	TRASF.PROPRIETA' BT268GR Fattura C.A.M. N. 873 20/04/2006 2006 A1 1449	20/04/2006	873	C.A.M. S.A.S. DI MORRESI FAUSTO & C. SAS	2006A11449	2006	1
	AUT100009	N. 1 RIMORCHIO Piacenza TG AC 21164 Fattura BPU ESALEASING N. 44023 11/12/2007 2007 A1 3921	11/12/2007	44023	BPU ESALEASING S.p.a.	2007A13921	2007	1
	AUT100010	N. 1 LAVACASSONETTI IVECO CD498ZZ- FD 820 AR Fattura BPU ESALEASING N. 44024 11/12/2007 2007 A1 3922	11/12/2007	44024	BPU ESALEASING S.p.a.	2007A13922	2007	1
	AUT100011	N. 1 AUTOCARRO FIATE IVECO STRALIS TG CR226EV Fattura CENTROLEASING N. 638208 06/11/2009 2009 A1 4603	06/11/2009	638208	CENTRO LEASING S.p.A.	2009A14603	2009	1

DESCR_CATEGORIA	COD_CENTE	DESCR_CENTE	DATA_FATTURA	NUM_FATTURA	FORNITORE	PROTOCCOLLO IVA	ANNO_PROTOCOLLO_IVA	ANNO_COMPETENZA_FINALE
	AUT100012	REVISIONE COMPLETA CAMBIO AUTOMATICO SU AUTOCARRO TG CR226EV FT. NASPETTI SPA N. 106210/29.12.2009 PR. 5094	29/12/2009	106210	NASPETTI SpA	2009A15094	2009	1
	AUT100013	SOSTITUZIONE MOTORE AUSILIARIO ATTREZZATURA MOLINARI MONTATO SU AUTOCARRO TG. BP685TA PARTE FT. PIANGIARELLI E, N. 4332/31.10.09 PR. 45319	31/10/2009	4332	PIANGIARELLI E. s.r.l.	2009A14319	2009	1
	AUT100014	N.1 autocarro SEAT IBIZA VAN D. BP206TF Fattura ESALEASING N. 1012 24/01/2006 2006 A1 175	24/01/2006	1012	ESALEASING SPA	2006A1175	2006	1
	AUT100015	N. 1 COMPATTATORE A CARICAMENTO POSTERIORE SERIE ZENIT 14 MATRICOLA TIMP 02565/16 MONTATO SU EX-CD 498ZZ - FD 820AR Fattura TECNOINDUSTRIE MERLO SAP N. 160505 19/05/2016 2016 A1 1421	19/05/2016	160505	TECNOINDUSTRIE MERLO S.p.A.	2016A11421	2016	1
AUTOVETTURE	AUTOV00003	Fiat Panda Cityvan tel. 01437772-AP 501 AV	25/02/1998	188/a	LUCESOLI E MAZZIERI SRL		1998	1
	AUTOV00004	Fiat Panda Cityvan tel. 10385207-AP 499AV	25/02/1998	187/a	LUCESOLI E MAZZIERI SRL		1998	1
	AUTOV00008	N. 1 NUOVA PANDA NATURAL POWER 1242 C/ACCESSORI TG DH476MG FATT. DIBA N.503 17/09/2007 2007 A1 2695	17/09/2007	503/02	DI.BA. S.p.a.	2007A12695	2007	1
	AUTOV00009	N. 1 NUOVAPANDA NATURAL POWER 1242 C/ACCESSORI TG DH478MG Fattura 504/02 17/09/2007 2007 A1 2696	17/09/2007	504/02	DI.BA. S.p.a.	2007A12696	2007	1
	AUTOV00010	N. 1 FIAT PANDA NATURAL POWER 1242 TG DM845FB Fattura DIBA SPA N. 369 31/01/2008 2008 A1 350	31/01/2008	369	DI.BA. S.p.a.	2008A1350	2008	1
	AUTOV00011	N. 1 FIAT PANDA NATURAL POWER 1242 TG DM872FB Fattura DIBA SPA N. 370 31/01/2008 2008 A1 351	31/01/2008	370	DI.BA. S.p.a.	2008A1351	2008	1
	AUTOV00012	N. 1 FIAT PANDA DYNAMICA 1.2 FIRE GPL TG DW976NA Fattura GRUPPO DIBA N. 163/02 22/04/2009 2009 A1 2027	22/04/2009	163/02	DI.BA. S.p.a.	2009A12027	2009	1
	AUTOV00013	N.1FIAT PANDA 1.2 NATURAL POWER TG DW881HF Fattura FIATAUTO VARL SRL N. 213A14/128 10/07/2009 2009 A1	10/07/2009	213A14/128	FIAT AUTO VAR SRL	2009A12801	2009	1
AUTOVETTURE ACQ. DA LEASING	AUTO100002	n. 1 autovettura FIAT PUNTO TG BP684TA Fattura ESALEASING N. 1027 24/01/2006 2006 A1 182	24/01/2006	1027	ESALEASING SPA	2006A1182	2006	1
	AUTO100004	N. 1 AUTOVETTURA FIAT CROMA 1.9 MJT 16 V 150CV TG CY848FA Fattura MEDIOLEASING SPA N. 11292 12/11/2010 2010 A1 3869	12/11/2010	11292	MEDIOLEASING S.p.A.	2010A13869	2010	1
	AUTO100005	PASSAGGIO PROPRIETA' CY848FA Fattura ESSEBI CONSULENZE SNC N. 522 02/12/2010 2010 A1 4160	02/12/2010	522	ESSEBI CONSULENZE SNC DI SAMPADLESI	2010A14160	2010	1
BREVETTI	BREV00001	COMPENSO AVV.CERRETA PER RICERCHE SU MARCHIO IGENIO FT. 10/09 DEL 15.10.2009 PR. 4165/09	15/10/2009	10	CERRETA CATERINA - INPAT & LAW	2009A14165	2009	1
	BREV00002	COMPENSO AVV. CERRETA DOMANDA REGISTRAZIONE MARCHIO IGENIO FT. 11/09 DEL 15.10.2009 PR. 4166/09	15/10/2009	11	CERRETA CATERINA - INPAT & LAW	2009A14166	2009	1
	BREV00003	COMPENSO AVV.CERRETA DOMANDA BREVETTO UTILITA' FT. 12/09 DEL 15/10/2009 PR. 4167/09	15/10/2009	12	CERRETA CATERINA - INPAT & LAW	2009A14167	2009	1
	BREV00004	COMPENSO AVV. CERRETA PER DEPOSITO BREVETTO INTERNAZIONALE IGENIO FT. N. 21/09 DEL 23/11/2009 PR. 4710/09	23/11/2009	22	CERRETA CATERINA - INPAT & LAW	2009A14710	2009	1
	BREV00005	ONORARI PER TRADUZIONE LINGUA INGLESE BREVETTO IGENIO FT. INPAT & LAW AVV. CATERINA CERRETA N. 37/26.02.2010 PR. 495/10	26/02/2010	37.	CERRETA CATERINA - INPAT & LAW	2010A1495	2010	1
	BREV00006	ONORARI PER DEPOSITO INTERNAZIONALE BREVETTO IGENIO FT. INPT & LAW AVV.CATERINA CERRETA N. 35/26.02.2010 PR. 496/10	26/02/2010	35	CERRETA CATERINA - INPAT & LAW	2010A1496	2010	1
	BREV00007	ONORARI PER DOMANDA MARCHIO COMUNITARIO IGENIO FT. INPAT & LAW AVV. CATERINA CERRETA N. 33/26.02.2010 PR. 497	26/02/2010	33	CERRETA CATERINA - INPAT & LAW	2010A1497	2010	1
	BREV00008	COMPENSO DOMANDA DI BREVETTO INTERNAZIONALE DEPOSITATA IL 24/2/10 FT. INPAT and LAW N. 112/30.7.10 PR. 2495	30/07/2010	112	CERRETA CATERINA - INPAT & LAW	2010A12495	2010	1
	BREV00009	COMPETENZE PER DOMANDA DI BREVETTO INTERNAZIONALE IGENIO FATT. INPAT & LAW N. 128/31.8.10 PR. 2977	31/08/2010	128	CERRETA CATERINA - INPAT & LAW	2010A12977	2010	1
	BREV00010	COMPETENZE PER DOMANDA DI BREVETTO INTERNAZIONALE IGENIO FATT. INPAT & LAW N. 128/31.8.10 PR. 2977	31/08/2010	130	CERRETA CATERINA - INPAT & LAW	2010A12978	2010	1
	BREV00011	COMPETENZE PER DOMANDA DI BREVETTO INTERNAZIONALE IGENIO FATT. INPAT & LAW N. 143/30.9.10 PR. 3238	30/09/2010	143	CERRETA CATERINA - INPAT & LAW	2010A13238	2010	1
	BREV00012	SPESE PER CERTIFICATO REGISTRAZIONE MARCHIO IGENIO FT. INPAT & LAW N.32/28.2.11 PR. 1003	28/02/2011	38	ST.ASS.TO INPAT & LAW CONSULENZA IN P.I/LEGALE CERRETA-DOLCI	2011A11003	2011	1

DESCR_CATEGORIA	COD_CESPITE	DESCR_CESPITE	DATA_FATTURA	NUM_FATTURA	FORNITORE	FATTURA - ALIVA	ANNO	ACQUISIZIONE
	BREV00013	COMPENSO AVV. CERRETA INPATAND LAW RILIEVI MINISTRIALI BREVETTO IGENIO FT. 270/11 PR. 3260/11	28/10/2011	270	ST.ASS.TO INPAT & LAW CONSULENZA IN P.I/LEGALE CERRETA-DOLCI	2011A13260	2011	1
	BREV00014	COMPENSO AVV. CERRETA INPATAND LAW CONVALIDA BREVETTO EUROPEO BREVETTO IGENIO FT. 287/11 PR. 3580/11	17/11/2011	287	ST.ASS.TO INPAT & LAW CONSULENZA IN P.I/LEGALE CERRETA-DOLCI	2011A13580	2011	1
	BREV00015	COMPENSO AVV. CERRETA INPATAND LAW CONVALIDA BREVETTO EUROPEO BREVETTO IGENIO FT. 295/11 PR. 3643/11	29/11/2011	295	ST.ASS.TO INPAT & LAW CONSULENZA IN P.I/LEGALE CERRETA-DOLCI	2011A13643	2011	1
	BREV00016	COMPENSO AVV. CERRETA INPATAND LAW DOMANDA PER MODELLO UTILITA' BREVETTO IGENIO FT. 298/11 PR. 3644/11	29/11/2011	298	ST.ASS.TO INPAT & LAW CONSULENZA IN P.I/LEGALE CERRETA-DOLCI	2011A13644	2011	1
	BREV00017	DOMANDA BREVETTO MODELLO UTILITA' FT. INPAT & LAW N. 23/30.1.12 PR. 218	30/01/2012	23	ST.ASS.TO INPAT & LAW CONSULENZA IN P.I/LEGALE CERRETA-DOLCI	2012A1218	2012	1
	BREV00018	DOMANDA BREVETTO MODELLO UTILITA' FT. INPAT & LAW N. 24/30.1.12 PR. 218	30/01/2012	24	ST.ASS.TO INPAT & LAW CONSULENZA IN P.I/LEGALE CERRETA-DOLCI	2012A1219	2012	1
CICLOMOTORI	CICLO00001	N. 1 MOTOCICLO PIAGGIO LIBERTY C.C.125 TG CP 37000 FT. CASA DELLA MOTO SNC N. 68/26.04.2006	26/04/2006	68	CASA DELLA MOTO s.n.c.	2006A11281	2006	1
CONCESSIONI,LICENZE IA	CONCE00001	Licenza per autorizzazione trasporto c/terzi	04/06/1996		ATTO NOTARILE		1996	1
	CONCE00002	Licenza per autorizzazione trasporto c/terzi	11/06/1990	215	COMMERCIALE		1996	1
	CONCE00003	Licenza per autorizzazione trasporto c/terzi	11/06/1996	1231	DOTT. CASINO MICHELE ARCANGELO		1996	1
	CONCE00004	Licenza per autorizzazione trasporto c/terzi	20/06/1996	139	DOTT. EMANUELA CORINALDESI		1996	1
	CONCE00005	Licenza per autorizzazione trasporto c/terzi	19/07/1996	774	AGENZIA NOVA DI CHICO VITO MICHELE		1996	1
	CONCE00006	Licenza per autorizzazione trasporto c/terzi	24/09/1996	2368	CORINALDESI S.R.L. AUTOSCUOLE-AGENZIE SRL		1996	1
	CONCE00007	Licenza per autorizzazione trasporto c/terzi	23/07/1997	1725	CORINALDESI S.R.L. AUTOSCUOLE-AGENZIE SRL		1997	1
	CONCE00008	Licenza per autorizzazione trasporto c/terzi	23/07/1997	1726	CORINALDESI S.R.L. AUTOSCUOLE-AGENZIE SRL		1997	1
	CONCE00009	Licenza per autorizzazione trasporto c/terzi	17/10/1997	1	IMPRESA AUTOTRASPORTI MORICI ITALO		1997	1
	CONCE00010	Licenza per autorizzazione trasporto c/terzi	10/12/1997	10	IMPRESA AUTOTRASPORTI MORICI ITALO		1997	1
	CONCE00011	Licenza per autorizzazione trasporto c/terzi	09/03/1998	335	CORINALDESI S.R.L. AUTOSCUOLE-AGENZIE SRL		1997	1
	CONCE00012	Licenza per autorizzazione trasporto c/terzi	09/03/1998	182/A	CORINALDESI S.R.L. AUTOSCUOLE-AGENZIE SRL		1997	1
	CONCE00013	Licenza d'uso base dati Sybase adaptive Server	01/08/2003	217	Omicron Sistemi S.a.s. di P. Bonnano & C.		2003	1
	CONCE00014	Licenza d'uso procedura RES modulo base	01/08/2003	218	Omicron Sistemi S.a.s. di P. Bonnano & C.		2003	1
	CONCE00015	Installazione procedura RES Fattura 307 21/11/2003 2003 A1 4796	21/11/2003	307	Omicron Sistemi S.a.s. di P. Bonnano & C.	2003A14796	2003	1
	CONCE00016	Licenza uso monoaziendale multiutente RES parte Fattura OMICROM SISTEMI SAS N. 423 15/03/2012 2012 A1 3027	15/03/2012	423	OMICRON SISTEMI S.a.s. di P. Bonanno & C.	2012A13027	2012	1
CONTENITOR. DOGY BOX	DOGGY00001	Dogy Box grandi c/gettoriera da £ 500 finitura in marmo + 40 palette	07/01/1998	1	RAFFAELLI A. ALFIERI EREDI S.N.C.		1998	10
COSTRUZIONI LEGGERE	COLEG00001	Box per ricovero fusti di olii	19/03/1996	37	GEMINI GIANCARLO		1996	1
	COLEG00002	Box per allaccio gas	18/11/1997	105	IMPRESA NICCOLINI ENZO		1997	1
	COLEG00003	Box 6,00*2,70 due falde con porta basculante	30/11/1997	744	OFFICINE FALZETTI		1997	1
	COLEG00004	Prefabbricato x pulisispiaggia - Palombina	30/11/1998	1237	GRUPPO GARBAGE SERVICE s.r.l.		1998	1
	COLEG00005	Box 6,00*2,70 due falde + 2 finestre vasistas	31/07/1999	502	OFFICINE FALZETTI		1999	2
	COLEG00006	Impianto messa a terra baracche in metallo nel piazzale	30/11/1999	216	CESINI ARMANDO IMP. ELETTRICI		1999	1
	COLEG00007	Tettoia prefabbricata zincata caldo c/lamiera grecata	31/01/2000	32	CONSULPROGETT srl		2000	1
	COLEG00008	Box 6,00*2,70 due falde con porta basculante e finestra	31/10/2000	641	OFFICINE FALZETTI		2000	1
	COLEG00009	Realizzazione baracca in ferro presso comune Castelfidardo	15/11/2000	50	EDIL ENNE di Niccolini Massimo e Moreno s.n.c.		2000	1
	COLEG00010	Box dim. 5,00*2,70 a due falde	31/12/2000	823	OFFICINE FALZETTI		2000	1
	COLEG00011	Box met. Dim. 140 x 900 x 140 colore giallo	17/02/2003	39	CONSULPROGETT srl		2003	1
	COLEG00014	N. 1 BOX PREFABBRICATO MT 2,65X2X2 Fattura BIEMME BOX SNC N. 2 31/01/2008 2008 A1 297	31/01/2008	2	BIEMME BOX s.n.c.	2008A1297	2008	1
	COLEG00015	N.1 MONOBLOCCO USO UFFICIO DIMEN.CM 700 X 240X270 Fattura PREFABBRICATI ELVIO ROCCHETTI N. 75 31/10/2008 2008 A1 3270	31/10/2008	75	PREFABBRICATI ELVIO ROCCHETTI	2008A13270	2008	1
	COLEG00019	N. 1 monoblocco Prefabbricato uso ufficio x C.A. Chiaravalle Fattura PREFABBRICATI ELVIO ROCCHETTI N. 14 31/03/2009 2009 A1 1292	31/03/2009	14	PREFABBRICATI ELVIO ROCCHETTI	2009A11292	2009	1
	COLEG00022	N.1 GAZEBO USATO C/O ISOLA ECOLOGICA FABRIANO CON RETE OMBREGGIANTE PARTE Fattura AMBITER SRL N. 02 20/12/2010 2010 A1 4083	20/12/2010	02	AMBITER s.r.l. Società Consortile	2010A14083	2010	1
	COLEG00023	N. 1 PREFABBRICATO USATO ISOLA ECOLOGICA FABRIANOPARTE Ft. 02 AMBITER SRL N. 20/12/2010 2010 A1 4083	20/12/2010	02	AMBITER s.r.l. Società Consortile	2010A14083	2010	1

DESCR_CATEGORIA	COD_CESPITE	DESCR_CESPITE	DATA_FATTURA	NUM_FATTURA	FORNITORE	PROT_GIOR_IVA	ANNO_ACQUI STI	QTA_FINALE
	COLEG00024	N. 1 MONOBLOCCO COIBENTATO USO SPOGLIATOIO E UFFICIO Fattura PREFABBRICATI ELVIO OCCHETTI N. 2 31/01/2011 2011 A1 152	31/01/2011	2	PREFABBRICATI ELVIO ROCCHETTI	2011A1152	2011	1
	COLEG00025	N. 1 MONOBLOCCO COIBENTATO USO UFFICIO Fattura PREFABBRICATI ELVIO ROCCHETTI N. 3 31/01/2011 2011 A1 153	31/01/2011	3	PREFABBRICATI ELVIO ROCCHETTI	2011A1153	2011	1
	COLEG00026	N. 1 bagno chimico PREFABBRICATO FATT. PREFABBRICATI ELVIO ROCCHETTI N. Fattura 7 31/05/2013 2013 A1 1717	31/05/2013	7	PREFABBRICATI ELVIO ROCCHETTI	2013A11717	2013	1
	COLEG00027	N. 1 CABINA COIBENTATA CON STRUTTURA ZINCATA E PANNELLI CM 200X150X210 Fattura PREFABBRICATI ELIO ROCCHETTI N. 1 31/01/2015 2015 A1 365	31/01/2015	1	PREFABBRICATI ELVIO ROCCHETTI	2015A1365	2015	1
FABBRICATI I.A	FABBR00120	FABBRICATI POST RIVALUTAZIONE	01/01/1970	999999		20099995398	2009	111
	FABBR00121	REALIZZAZIONE NUOVO INGRESSO CENTRAMBIENTE SEDE Fattura EDIL ENNE N. 102 12/07/2010 2010 A1 2645	12/07/2010	102	EDIL ENNE di Niccolini Massimo e Moreno s.n.c.	2010A12645	2010	1
	FABBR00122	REALIZZAZIONE IMPIANTO ELETTRICO NUOVI UFFICI DIREZIONALI P. Fattura MANCINELLI M. N. 248 04/08/2010 2010 A1 2719	04/08/2010	248	MANCINELLI MAURO	2010A12719	2010	1
	FABBR00123	Lavori vari per realizzazione nuovi uffici sede Fattura EDILENNE N. 4 10/01/2011 2011 A1 243	10/01/2011	4	EDIL ENNE di Niccolini Massimo e Moreno s.n.c.	2011A1243	2011	1
	FABBR00124	LAVORI VARI PER REALIZZAZIONE NUOVI UFFICI Fattura EDILENNE N. 6 10/01/2011 2011 A1 244	10/01/2011	6	EDIL ENNE di Niccolini Massimo e Moreno s.n.c.	2011A1244	2011	1
	FABBR00125	Manutenzioe impianto docce sede Fattura EDILENNE N. 181 28/10/2011 2011 A1 3360	28/10/2011	181	EDIL ENNE di Niccolini Massimo e Moreno s.n.c.	2011A13360	2011	1
	FABBR00126	REALIZZAZIONE RINGHIERE E SCORRIMANO Fattura EDILENNE N. 95 30/04/2012 2012 A1 1332	30/04/2012	95	EDIL ENNE di Niccolini Massimo e Moreno s.n.c.	2012A11332	2012	1
	FABBR00127	REALIZZAZIONE IMPIANTO DI CONDIZIONAMENTO Fattura SPLIT SRL N. 131 30/04/2014 2014 A1 1679	30/04/2014	131	S.P.I.L.T. SRL	2014A11679	2014	1
	FABBR00128	DIREZIONE LAVORI IMPIANTO CONDIZIONAMENTO SEDE Fattura ING.GIAMMARCHI N. 19 20/06/2014 2014 A1 1981	20/06/2014	19	GIAMMARCHI Dott.Ing.Gabriella	2014A11981	2014	1
	FABBR00129	REALIZZAZIONE OPERE DI SEPARAZIONE DELLA FOGNATURA MISTA E TRATTAMENTO ACQUE DI PRIMA PIOGGIA Fattura MONTEDIL SRL N. 46 28/08/2014 2014 A1 2816	28/08/2014	46	MONTEDIL SRL	2014A12816	2014	1
	FABBR00130	COMPENSO COORDINATORE SICUREZZA PROGETTAZIONE E ESECUZIONE OPERE DI SEPARAZIONE FOGNATURA MISTA Ft ING. ROSSETTI MATTEO N. 9-16/07/2014 2014 A1 2536	16/07/2014	19	ROSSETTI MATTEO	2014A12536	2014	1
	FABBR00131	OPERE DI BONIFICA COPERTURA IN CEMENTO AMIANTO, CAPANNONE AUTORIMESSA ED OFFICINA Fattura FERBAT SRL N.193 19/11/2015 2015 A1 3793	19/11/2015	193	FERBAT S.R.L. UNIPERSONALE	2015A13793	2015	1
	FABBR00132	PROGETTAZIONE E COORDINAMENTO SICUREZZA OPERE BONIFICA CEMENTO AMIANTO CAPANNONNE AUTORIMESSA ED OFFICINA FT. MOSCA LUIGI N. 5/19.3.2015 PR. A1 625-A1 14/16	19/03/2015	5	MOSCA ING. LUCA	2015A1625	2015	1
	FABBR00133	Trattenuta garanzia OPERE BONIFICA COPERTURA CEMENTO AMIANTO CAPANNONE AUTORIMESSA Fattura FERBAT SRL N. 31 25/02/2016 2016 A1 507	25/02/2016	31	FERBAT S.R.L. UNIPERSONALE	2016A1507	2016	1
FABBRICATI P.A	FABPA00003	Opere murarie ed impiantistiche sist. interna avancorpo U. T.	12/12/1997	119	A.S.G. S.r.l. unipersonale		1997	1
IMPIANTI	IMPIA00002	Impianto di Pesatura con relativa attr. elettrica	17/03/1997	195	COMUNE DI ANCONA-TESORERIA COMUNALE		1998	1
	IMPIA00004	Costruzione casotti e pozzetti per attacchi acqua spazzatrici	23/05/1998	25	IMPRESA NICCOLINI ENZO		1998	2
	IMPIA00005	Ampliamento deposito carburanti 1° S.a.l.	22/07/1998	1122	SEGIAL SRL		1998	1
	IMPIA00006	Richiesta parere VVFF impianto distribuzione carburanti	29/07/1998	119	F.E.		1998	1
	IMPIA00007	Certificato Prevenzione Incendi Dist. Carburante	02/03/1999	44	F.E.		1999	1
	IMPIA00008	Integrazione rilascio C.I.P. Dist.Carburante	19/03/1999	61	F.E.		1999	1
	IMPIA00009	Collaudo distributore carburante	15/04/1999	77	F.E.		1999	1
	IMPIA00010	Direzione lavori Impianto Distribuzione carburante	24/05/1999	21	ST.D'INGEGNERIA DR.ING.POLITI GIUSEPPE		1999	1
	IMPIA00011	Valutazione rischio benzene Distributore carburante	31/05/1999	42	S.I.L.TECO s.r.l.		1999	1
	IMPIA00012	Quadro elettrico per la ricarica per apparecchi portatili	16/06/1999	113	CESINI ARMANDO IMP. ELETTRICI		1999	1
	IMPIA00013	Lavori di ampliamento dep. Carburante	29/10/1999	1440	SEGIAL SRL		1999	1
	IMPIA00014	Automazione cancello d'ingresso	30/11/1999	213	CESINI ARMANDO IMP. ELETTRICI		1999	1
	IMPIA00015	Svincolo cauzioni a garanzia lavori ampliam. dep.carburanti	27/12/1999	1811	SEGIAL SRL		1999	1

DESCR_CATEGORIA	COD_CESPITE	DESCR_CESPITE	DATA_FATTURA	NUM_FATTURA	FORNITORE	PROTOCOLLO_IVA	ANNO_ACQUISTO	QUALITÀ STO...
	IMPIA00016	Automazione Impianto carburanti	27/12/1999	12848	SEGIAL SRL		1999	1
	IMPIA00017	Messa a norma dell'impianto carburanti	27/12/1999	12848	SEGIAL SRL		1999	1
	IMPIA00018	Rete Hardware aziendale completa	31/03/2000	3645	Getronics Solutions Italia S.p.A.		1999	1
	IMPIA00019	Cabling services OA punto rete dati UTP box Front Office	28/11/2000	1812	Getronics Solutions Italia S.p.A.		2000	1
	IMPIA00020	Impianto caricabatteria mezzi elettrici	14/06/2001	61	CESINI ARMANDO IMP. ELETTRICI		2001	1
	IMPIA00021	Impianto elettrico con blindosbarra	25/07/2001	51	CESINI ARMANDO IMP. ELETTRICI		2001	1
	IMPIA00022	Forn. E posa in opera cavo, tubo e coppie di rete	29/08/2002	771	Elettrica maceratese DI FRANCHI & C. S.R.L.		2002	1
	IMPIA00023	Condotta interrata cavi elettrici nuovo depuratore	28/02/2002	17	EDIL ENNE di Niccolini Massimo e Moreno s.n.c.		2002	1
	IMPIA00024	Opera sistemazione zona carico spazzatrici	28/02/2002	19	EDIL ENNE di Niccolini Massimo e Moreno s.n.c.		2002	1
	IMPIA00025	Impianto elettrico ex bar + imp. Telefonico	26/02/2002	10	CESINI ARMANDO IMP. ELETTRICI		2002	1
	IMPIA00026	Platea con muri perimetrali per carico/ scarico vetri	28/02/2002	18	EDIL ENNE di Niccolini Massimo e Moreno s.n.c.		2002	1
	IMPIA00027	Fornit. E posa n. 2 pozzetti di terra per imp. Depur.	30/04/2002	42	CESINI ARMANDO IMP. ELETTRICI		2002	1
	IMPIA00028	Rifacimento quadro elettrico gen distrib. Carb.	30/04/2002	41	CESINI ARMANDO IMP. ELETTRICI		2002	1
	IMPIA00029	Punto presa piazzale lato depuratore	13/05/2002	57	CESINI ARMANDO IMP. ELETTRICI		2002	1
	IMPIA00030	Impianto depuraz. Lavaggio automezzi	02/05/2002	266	MOSAICO TECNOLOGIE AMBIENTE E INDUSTRIE s.r.l.		2002	1
	IMPIA00032	Lavori elettrici su magazzino	28/05/2002	51	AUSILI CLAUDIO INSTALLAZIONI ELETTRICHE		2002	1
	IMPIA00033	Cond.Argo Split P. Calor hp 45w	31/05/2002	2273	CARLO CAGNONI S.p.A.		2002	1
	IMPIA00035	"Impianto elettrico ufficio locali ""ENVIA"""	28/06/2002	74	CESINI ARMANDO IMP. ELETTRICI		2002	1
	IMPIA00036	Impianto di condizionamento palazzina uffici	28/06/2002	95	S I M E A DI RAOUL PUCCI & C. s.n.c.		2002	1
	IMPIA00037	Integrazione condizionatore pal.uffici	28/08/2002	130	S I M E A DI RAOUL PUCCI & C. s.n.c.		2002	1
	IMPIA00038	Condizionatore Argo Split	31/08/2002	3463	CARLO CAGNONI S.p.A.		2002	1
	IMPIA00039	Impianto elettrico illuminaz. Di emergenza	30/09/2002	1870	CESINI ARMANDO IMP. ELETTRICI		2002	1
	IMPIA00040	Sbarra ingresso principale	30/09/2002	117	CESINI ARMANDO IMP. ELETTRICI		2002	1
	IMPIA00041	Centralino telefonico	18/11/2002	923	INNOTEC s.r.l.		2002	1
	IMPIA00042	Impianto depuraz. Lavaggio automezzi	09/10/2002	668	MOSAICO TECNOLOGIE AMBIENTE E INDUSTRIE s.r.l.		2002	1
	IMPIA00043	Impianto linea anticendio per Centrambiente	10/03/2003	20	EDIL ENNE di Niccolini Massimo e Moreno s.n.c.		2003	1
	IMPIA00044	Impianto canalizzazione in PVC per imp. Telefonico	21/03/2003	23	CESINI ARMANDO IMP. ELETTRICI		2003	1
	IMPIA00045	Integrazione Impianto elettrico Centrambiente	21/03/2003	26	CESINI ARMANDO IMP. ELETTRICI		2003	1
	IMPIA00046	Impianto elettrico Nuovo Centrambiente	21/03/2003	25	CESINI ARMANDO IMP. ELETTRICI		2003	1
	IMPIA00048	Condotta elettrica per nuovi uffici	31/05/2003	38	EDIL ENNE di Niccolini Massimo e Moreno s.n.c.		2003	1
	IMPIA00049	Rete cablaggio impianti nuovi uffci	01/07/2003	570	INNOTEC s.r.l.		2003	1
	IMPIA00050	Lavori elettrici su nuovi uffici	19/08/2003	80	CESINI ARMANDO IMP. ELETTRICI		2003	1
	IMPIA00051	Lavori elettrici su nuovi uffici	30/08/2003	83	CESINI ARMANDO IMP. ELETTRICI		2003	1
	IMPIA00052	Impianto elettrico per lampade di emergenza	31/10/2003	90	CESINI ARMANDO IMP. ELETTRICI		2003	1
	IMPIA00053	Ampliamento a 160 interni e scheda x 32 att.	28/10/2003	814	INNOTEC s.r.l.		2003	1
	IMPIA00054	FORNIT.IMPIANTO TV C.C Fattura 313 10/12/2003 2003 A1 4912	10/12/2003	313	VALTER POLENTA	2003A14912	2003	1
	IMPIA00056	IMPIANTO ELETTRICO PRESE C/O OFFICINA VIA BACHELET FABRIANO (FT. NUOVA CIEM N. 88/31.5.04-PR. 2332)	31/05/2004	88	NUOVA CIEM S.n.c. di Falsetti Palazzi e Poeta	2004A12332	2004	1
	IMPIA00057	IMPIANTO ELETTRICO E TELEFONICO DI RETE C/O SALA SERVER FT.CESINI N. 30N/9.9.04 PR. 3913	09/09/2004	30/N	CESINI ARMANDO IMP. ELETTRICI	2004A13913	2004	1
	IMPIA00058	N. 2 CONTENITORI DISTRIBUTORE GASOLIO MOBILE CON COLONNINA FT. LU-MAR N. 3/21.01.05 PR. 125/05	21/01/2005	03	LU-MAR di Marchini Luigi	2005A125	2005	2
	IMPIA00059	N. 1 IMPIANTO RISCALDAMENTO/ ACQUA CALDA PER OFFICINA FT. CLIMA SISTEM SRL N. 34/08/03/2007 PR. 836/07	08/03/2007	34	CLIMA SISTEM S.r.l.	2007A1836	2007	1
	IMPIA00060	ACQUISTO GRU COLONNA CCT XG 125 PER IMPIANTO ELETTRICO SEDE (MESSA SICUREZZA LAVAGGIO MEZZI) FT. RE.GA ATTREZZATURE SRL N. 409/01 DEL 31/07/07 PR. 2142	31/07/2007	409	RE.GA. ATTREZZATURE s.r.l.	2007A12142	2007	1

DESCR_CATEGORIA	COD_CESPITE	DESCR_CESPITE	DATA_FATTURA	NUM_FATTURA	FORNITORE	PROTOCOLLO_IVA	ANNO_ACQUISTO	QUANTITA'
	IMPIA00062	N. 1 IMPIANTO DI DISTRIBUZIONE GASOLIO USATO CON COLONNINA MULTIUTENTE CON ACCESSORI PARTE FT. AMBITER SRL N. 02/20.12.10 PR. 4083	20/12/2010	02	AMBITER s.r.l. Società Consortile	2010A14085	2010	1
	IMPIA00063	MANUTENZIONE STRAORDINARIA IMPIANTO DISTRIBUZIONE CARBURANTI FATT. MECCANICA DISTRIBUTORI N. 228/17.5.12 PR. 1520	17/05/2012	228	MECCANICA DISTRIBUTORI Srl	2012A11520	2012	1
MACCHINE ELETTR/ELETTRON.	MACEL00255	Canon telefax matr. VEE24370 + toner	31/01/2001	142	MCS - tecnoservice S.r.l.		2001	1
	MACEL00257	Calc. Texas TI E2006 Euro	21/03/2001	411	Balicchia srl		2001	1
	MACEL00258	Siemens Scenic eD815 933,128,Hd30,cd,W98,Audio x Ragioneria	28/03/2001	425	Balicchia srl		2001	1
	MACEL00260	Siemens Scenic T815 933,128,Hd-,cd,W98,Audio x Uff. Tecnico	28/03/2001	425	Balicchia srl		2001	1
	MACEL00262	Siemens Scenic T815 933,128,Hd-,cd,W98,Audio x Presidenza	28/03/2001	425	Balicchia srl		2001	1
	MACEL00265	DVD Hitachi model GD-5000 x PC Segreteria	28/03/2001	426	Balicchia srl		2001	1
	MACEL00266	Telefono cordless Philips TD-5100 Aloris	30/03/2001	1170	CARLO CAGNONI S.p.A.		2001	1
	MACEL00267	PCMCIA Rete Hamlet ethernet 10/100 mbit	19/04/2001	1034	CD OFFICE SRL		2001	1
	MACEL00271	"Monitor NOKIA 17"" S/N 223004805868"	30/04/2001	82	COMPUTER DORICA S.r.l.		2001	1
	MACEL00272	Stamp. EPSON EPL 5800L	02/05/2001	587	Balicchia srl		2001	1
	MACEL00273	Siemens Scenic T815 99,64,h20,cd,W98, AU +64mb ram x Resp.Amm.vo	07/05/2001	602	Balicchia srl		2001	1
	MACEL00274	Orologio di controllo scheda MEMOR 3815/3/RT - per Castelfidardo	22/05/2001	281	GITRE s.n.c.		2001	1
	MACEL00276	MEMORIA 64 MB RAM X IBM 300 GL	11/06/2001	114	COMPUTER DORICA S.r.l.		2001	1
	MACEL00277	Disco fisso FUJITSU 20 GB 7200 rpm	11/06/2001	114	COMPUTER DORICA S.r.l.		2001	1
	MACEL00278	Siemens Scenic eD815 933, 64, H20, CD, W98, Au x Ufficio Segretria (Simoncini)	04/07/2001	825	Balicchia srl		2001	1
	MACEL00279	Siemens Scenic T810e 1Ghz, 128, H20, CD, W98/ME	17/07/2001	867	Balicchia srl		2001	1
	MACEL00280	Stampante Epson EPL 5800	17/07/2001	867	Balicchia srl		2001	1
	MACEL00282	Calcolatrice olivetti logos 582	24/09/2001	26	Balicchia srl		2001	1
	MACEL00285	Stampante Epson epl 5800L	30/10/2001	114	Balicchia srl		2001	1
	MACEL00287	sirio 187 bianco	26/11/2001	10810	TELECOM ITALIA MOBILE S.p.A. - Sede di Torino -		2001	3
	MACEL00288	totem voice	26/11/2001	10810	TELECOM ITALIA MOBILE S.p.A. - Sede di Torino -		2001	1
	MACEL00290	Estenzione garanzia a 3 anni note book acer (Montanari)	27/11/2001	3214	CD OFFICE SRL		2001	1
	MACEL00292	Router 3 com 812 office connect	30/11/2001	3286	CD OFFICE SRL		2001	1
	MACEL00293	Nokia radiotelefono gsm d/b wap	13/12/2001	3351			2001	1
	MACEL00294	Stampante Epson laser EPL 5800 s.n: C9YZ021295					2001	1
	MACEL00295	Nokia 8850 + Motorola accompll GPRS A008	08/01/2002	1021	VODAFONE OMNITEL N.V.		2002	1
	MACEL00296	N. 5 Calc. Olivetti Logos 582 + N. 1 Oki fax 4500	01/02/2002	66	Balicchia srl		2002	5
	MACEL00298	PC IBM Netvista A21 CEL 1GHZ Model Type 6341.3 CG + Scanjet HP 5470	25/03/2002	70	COMPUTER DORICA S.r.l.		2002	3
	MACEL00299	Stamp. Epson + PC Fujitsu + Video LG 17" + Stamp. Epson Laser EPL 5800	01/02/2002	82	COMPUTER FIRM S.r.l.		2002	11
	MACEL00300	Posto Operatore automatico voice On 4 canali	15/04/2002	844	Elettrica maceratese DI FRANCHI & C. S.R.L.		2002	1
	MACEL00302	PC IBM M41 Desktop P4 + Monitor LG 17" + Masterizz. Interno	29/04/2002	111	COMPUTER DORICA S.r.l.		2002	3
	MACEL00303	Nokia Gsm dual band gprs	14/05/2002	1407	3EFFE s.r.l.		2002	2
	MACEL00304	Notebook ACER aspire 1400 LC	07/06/2002	1663	CD OFFICE SRL		2002	1
	MACEL00305	Computer Netvista A21 Top seller mod. 6341 - 75G + Monitor LG 17" CRT	15/05/2002	125	COMPUTER DORICA S.r.l.		2002	3
	MACEL00306	Fotocopiatrice Infotec 4182 completa di mobiletto	17/06/2002	662	MCS - tecnoservice S.r.l.		2002	1
	MACEL00309	Ampliamento connessione rete	18/09/2002	271061312	Getronics Solutions Italia S.p.A.		2002	1
	MACEL00314	PC Winner Performance P4 2,4 GHZ , HD 60GB, Ram 512 + Monitor LG + Lettore DVD +	19/02/2003	29	COMPUTER DORICA S.r.l.		2003	1
	MACEL00315	PC Winner Performance Celeron 2GHZ , HD 40GB, RAM 256MB	19/02/2003	29	COMPUTER DORICA S.r.l.		2003	1
	MACEL00316	HP Jetdirect 615N	22/04/2003	682	COMPUTER & MAINTENANCE s.r.l.		2003	1
	MACEL00317	Plotter HP DesignetJet 500 - A0	22/04/2003	682	COMPUTER & MAINTENANCE s.r.l.		2003	1
	MACEL00319	PC Winner Image 3D	28/04/2003	102	COMPUTER DORICA S.r.l.		2003	1
	MACEL00320	Option Globetrotter PC Card	14/05/2003	397	VODAFONE OMNITEL N.V.		2003	1
	MACEL00321	Videoproiettore Epson EMP - 53 + Schermo Video a Motore	07/05/2003	82	ELAND INFORMATICA srl		2003	1
	MACEL00322	PC Winner Studio Celeron 2 GHZ + Monitor CRT LG	18/08/2003	211	COMPUTER DORICA S.r.l.		2003	2
	MACEL00323	PC Satell. 2450-401 P4 40GB 512MB DVD/CD	03/09/2003	1052	Balicchia srl		2003	1

DESCR_CATEGORIA	COD_CESPITE	DESCR_CESPITE	DATA_FATTURA	NUM_FATTURA	FORNITORE	PROTOCOLLO_INA	ANNO_ACQUI	QTA_S-NALE SID
	MACEL00324	"PC IBM Thinkcentre M50 P4 2,53 GHZ 256MB / 40 GB cd/ETH WX Pro + Monitor LG 17""	27/10/2003	256	COMPUTER DORICA S.r.l.		2003	1
	MACEL00325	"PC IBM Thinkcentre M50 P4 2,53 GHZ 256MB / 40 GB cd/ETH WX Pro + Monitor LG 17""	29/10/2003	262	COMPUTER DORICA S.r.l.		2003	1
	MACEL00326	Rilevatori presenze + modem + installazione	12/11/2003	555	GITRE s.n.c.	2003A15027	2003	1
	MACEL00327	IMPIANTO VIDEOCONF. FT. 1984 31/12/2003 2003 A1 5027	31/12/2003	1984	SPAK S.p.A.	2003A14868	2003	1
	MACEL00329	ACQ. FOTOCOP.MINOLTA Fattura 2620 12/12/2003 2003 A1 4868	12/12/2003	2620	COPYRAMA s.r.l.		2004	1
	MACEL00330	N. 1 FOTOCOP.AFICIO 200 COMPLETA DI MOBILX FAB.FT.JCOPY FT. 255 26/03/2004 2004 A1 1631	26/03/2004	255	JCOPY s.r.l.	2004A11631	2004	1
	MACEL00331	N. 1 FOTOCOPIATRICE MINOLTA EP2030 FT.JCOPY N. 35-22/1/2004 PR.325	31/01/2004	35	COPYRAMA s.r.l.	2004A1325	2004	1
	MACEL00333	N. 1 CLIMATIZZATORE RHOSS AIRHOS FLY 18(PER STANZA SERVER) FT. MANCINELLI M. N. 173 -02/07/2004 PR. 3047	02/07/2004	173	MANCINELLI MAURO	2004A13047	2004	1
	MACEL00334	N. 2 P.C. IBM TWM50 P4 ,COMPLETI DI CD ROOM-FT. COMPUTER FIRM N.V01/395-30/07/2004 PR.3493	30/07/2004	V01/395	COMPUTER FIRM S.r.l.	2004A13493	2004	2
	MACEL00335	N. 1 condizion rhoss 9000 per stanza server/parte ft. MANCINELLI M. N. 218-23/07/2004 PR.3046	23/07/2004	218	MANCINELLI MAURO	2004A13046	2004	1
	MACEL00336	SCAMBIATORE DI CALORE CAT FT.4000614 30/09/2004 PR. 4159	30/09/2004	4000614	C.A.T. di Panzarea Mirko & C. S.n.c.	2004A14159	2004	1
	MACEL00338	N.1 TOSHIBA SATELLITE M30X CON ROUTER/MODEM E BORSA FT. COMPUTER DISCOUNT N. 2507 26/11/2004 2004 A1 5005	26/11/2004	2507	CD OFFICE SRL	2004A15005	2004	1
	MACEL00340	N. 4 MONITOR 17 " LCDVISIONMAGIC L171 FT. CD OFFICE SRL N. 2679/17.06.04 PR. 3024	17/06/2004	2679	CD OFFICE SRL	2004A13024	2004	3
	MACEL00341	N.2 SERVER ACER G310+N. 2 MONITOR ACER AL1715MS 17" FT.TECHINFORM N. 410 02/04/2005 2005 A1 942	02/04/2005	410	TECHINFORM DI MAURIZIO ORSETTI	2005A1942	2005	2
	MACEL00342	N. 1 fax stampante SAMSUNG 4720 FT. EFFE ERRE N. 117 17/02/2005 2005 A1 336	17/02/2005	117	EFFE ERRE DI Raffaeli Enzo & C. sas	2005A1336	2005	1
	MACEL00343	N. 10 PERSONAL COMPUTER ACER AP F1 P4 FT. PAMO COMPUTERS SRL N. 406 30/04/2005 2005 A1 1123	30/04/2005	406	PAMO COMPUTERS Srl	2005A11123	2005	10
	MACEL00344	N. 5 STAMPANTI EPSON EPL 6200 L FT. PAMO COMPUTER SRL N. 406/30.04.05 PR. 1123	30/04/2005	406	PAMO COMPUTERS Srl	2005A11123	2005	5
	MACEL00345	N. 15 VIDEO NEC LCD 17 AS72VM ARGENATO/NERO FT. PAMO COMPUTERS N. 406/A-30.05.05 PR. 1123	30/04/2005	406	PAMO COMPUTERS Srl	2005A11123	2005	15
	MACEL00346	CALCOLATRICE OLIVETTI LOGOS 692 FT.EFFE ERRE N. 80 04/02/2005 2005 A1 265	04/02/2005	80	EFFE ERRE DI Raffaeli Enzo & C. sas	2005A1265	2005	1
	MACEL00347	N. 2 CALCOLATRICI LOGOS 692 FT.EFFERRE N. 185 21/03/2005 2005 A1 702	21/03/2005	185	EFFE ERRE DI Raffaeli Enzo & C. sas	2005A1702	2005	2
	MACEL00348	N. 1 PROCESSORE SAMSUNG UNIT SCX 450 FT. EFFE ERRE PR. 702/05	21/03/2005	185	EFFE ERRE DI Raffaeli Enzo & C. sas	2005A1702	2005	1
	MACEL00349	N. 1 MASTER/DVD NEC 16X+ SCHEDA DV AV FT.BLU MOUSE FT. N. 126 28/04/2005 2005 A1 1065	28/04/2005	126	BLU MOUSE TRAFERRI ELENO	2005A11065	2005	1
	MACEL00350	N. 3 FAX MULTIFUNZIONE RICOH MOD. FX16 FT.STUDIO COPIA N.484 07/06/2005 2005 A1 1578	07/06/2005	484	STUDIO COPIA S.r.l.	2005A11578	2005	3
	MACEL00351	N. 1 STAMPANTE EPSON LX 300 FT.PAMO COMPUTER N. 1433 29/06/2005 2005 A1 1675	29/06/2005	1433	PAMO COMPUTERS Srl	2005A11675	2005	1
	MACEL00353	N. 1 STAMPANTE XEROX PHASER 6250DP FT.COPYRAMA N.1489 30/06/2005 2005 A1 168	30/06/2005	1489	COPYRAMA s.r.l.	2005A11680	2005	1
	MACEL00354	n. 2 condizionatori Argo SPLIT MOD. JAWA 12HKFT. CAGNONI N. 2896 30/07/2005 2005 A1 2077	30/07/2005	2896	CARLO CAGNONI S.p.A.	2005A12077	2005	2
	MACEL00356	N. 1 Videoregistratore digitale SICURIT Fattura SICURITALARMITALIA N. 7962 06/10/2005 2005 A1 2905	06/10/2005	7962	SICURIT ALARMITALIA s.p.a.	2005A12905	2005	1
	MACEL00357	N. 2 Fotocopiatrici INFOTEC IS 2175 Fattura MCS TECNOSERVICE N. 870/A 03/11/2005 2005 A1 3165	03/11/2005	870/A	MCS tecnoservice S.r.l.	2005A13165	2005	2
	MACEL00359	N.5 caldaie x officina Fattura HIDTROTERM N. 3 09/01/2006 2006 A1 123	09/01/2006	3	HIDROTERM DI CARNEVALI FABRIZIO E CARNEVALI MORENO SNC	2006A1123	2006	5
	MACEL00360	N. 1 FIREBOX+ROUTER x Chiaravalle Fattura FASTMEDIA SRL N. 223 28/02/2006 2006 A1 575	28/02/2006	223	FASTMEDIA srl	2006A1575	2006	1

DESCR_CATEGORIA	COD_CESPITE	DESCR_CESPITE	DATA_FATTURA	NUM_FATTURA	FORNITORE	PROTOCOLLO_IVA	ANNO_ACQUI	QTA_B-NALE
	MACEL00361	N. 1 FIRE BOX + ROUTER PIAZZOLA FT. FASTMEDIA N. 224/28.02.06 PR. 576	28/02/2006	224	FASTMEDIA srl	2006A1576	2006	1
	MACEL00362	N. 1 FIREBOX + ROUTER IST. FASTMED Fattura FASTMEDIA N. 244 09/03/2006 2006 A1 1065	09/03/2006	244	FASTMEDIA srl	2006A11065	2006	1
	MACEL00364	N. 1 FIREWALL HARD FT. FASTMEDIA N. 872 23/12/2005 2005 A1 3713 G.C. IMMOB.MAT. IN CORSO	23/12/2005	872	FASTMEDIA srl	2005A13713	2006	1
	MACEL00365	N. 1 CLIMATIZZATORE ORIEME 12,000 AVANT Fattura MANCINELLI MAURO N.191 31/07/2006 2006 A1 2468	31/07/2006	191	MANCINELLI MAURO	2006A12468	2006	1
	MACEL00366	N. 1 CLIMATIZZATORE ORIEME 12,000 Fattura MANCINELLI MAURO N. 197 04/08/2006 2006 A1 2469	04/08/2006	197	MANCINELLI MAURO	2006A12469	2006	1
	MACEL00368	N. 1 ARMADIO X SERVER Fattura FASTMEDIA SRL N. 727 29/09/2006 2006 A1 3068	29/09/2006	727	FASTMEDIA srl	2006A13068	2006	1
	MACEL00369	N. 1 SERVER COMPLETO DI ACCESSORI Fattura FASTMEDIA SRL N. 726 29/09/2006 2006 A1 3069	29/09/2006	726	FASTMEDIA srl	2006A13069	2006	1
	MACEL00370	Scheda per centralino+ telefoni + accessori Fattura ELIGENT SRL N. 659 10/10/2006 2006 A1 3131	10/10/2006	659	ELIGENT SRL	2006A13131	2006	1
	MACEL00371	N. 1 AUTOLEADER (HARDWARE)INT. VXA320 1.6TB Fattura FASTMEDIA N. 779 26/10/2006 2006 A1 3369	26/10/2006	779	FASTMEDIA srl	2006A13369	2006	1
	MACEL00372	N. 1 pentium 531 3,00 GHZ Fattura P& C COMPUTER N. 1217/5 21/12/2006 2006 A1 3805	21/12/2006	1217/5	P & C COMPUTER s.r.l.	2006A13805	2006	1
	MACEL00373	n. 1 MONITOR TFT 17 " ACER AL1717AS SILVER MULTIM.8MS Fattura P& C COMPUTERE N. 1217/5 21/12/2006 2006 A1 3805	21/12/2006	1217/5	P & C COMPUTER s.r.l.	2006A13805	2006	1
	MACEL00374	N. 1 SCANNER COLOR A3 DUPLEX FUJ Fattura FILIPPETTI N. 27 22/01/2007 2007 A1 125	22/01/2007	27	FILIPPETTI SRL CONSULTING & TECHNOLOGIES	2007A1125	2007	1
	MACEL00375	N. 1 CLIMATIZZATORE ORIEMME 12.000 GAS 407 Fattura MANCINELLI MAURO N. 108 31/05/2007 2007 A1 1671	31/05/2007	108	MANCINELLI MAURO	2007A11671	2007	1
	MACEL00376	N. 1 CLIMATIZZATORE MOD. ORIEMME 12000 BTU/H Fattura MANCINELLI MAURO N. 144 30/06/2007 2007 A1 1704	30/06/2007	144	MANCINELLI MAURO	2007A11704	2007	1
	MACEL00377	N. 1 CLIMATIZZATOREMOD. ARTEMIO FLY 18Y RHOSS Fattura MANCINELLI MAURO N. 182 14/07/2007 2007 A1	14/07/2007	182	MANCINELLI MAURO	2007A11939	2007	1
	MACEL00378	N. 1 CLIMATIZZATORE ORIEME AVANT 18 PW PS Fattura MANCINELLI MAURO N. 208 28/07/2007 2007 A1 2590	28/07/2007	208	MANCINELLI MAURO	2007A12590	2007	1
	MACEL00379	N. 1 P.C. Portatile MARCA LENOVO THINKPAD T561P Fattura PAMO COMPUTERS N. 2620 07/12/2007 2007 A1 3715	07/12/2007	2620	PAMO COMPUTERS Srl	2007A13715	2007	1
	MACEL00380	N. 1 OROLOGIO SMARCATEMPO MOD.LBX2780 ETHERNET Fattura TECNOCONTROL SAS N. 301 20/02/2008 2008 A1 529	20/02/2008	301	TECNOCONTROL s.a.s. di Bruschi Andrea & C.	2008A1529	2008	1
	MACEL00381	N. 1 INDICATORE + STAMPANTE PER PESA Fattura SERRANI LUCIANO DISERRANI D&B SNC N. 37 29/02/2008 2008 A1 530	29/02/2008	37	SERRANI LUCIANO bilance snc di Serrani D. & B.	2008A1530	2008	1
	MACEL00383	N. 1 firebox+ router PARTE Fattura FASTMEDIA SRTL N. 175 29/02/2008 2008 A1 605	29/02/2008	175	FASTMEDIA srl	2008A1605	2008	1
	MACEL00384	N. 1 Climatizzatore MOD. RHOSS ARTEMIO 12.000 BTU Fattura MARCO MANCINELLI N. 81 12/04/2008 2008 A1 1023	12/04/2008	81	MANCINELLI MAURO	2008A11023	2008	1
	MACEL00385	N.1 CALDAIA ABITAZIONE CUSTODE Fattura MANCINELLLI MAURO N. 104 04/05/2008 2008 A1 1332	04/05/2008	104	MANCINELLI MAURO	2008A11332	2008	1
	MACEL00386	N. 1 PERSONAL COMPUTER SONY VAIO VGN-SZ71VN/X Fattura PAMO COMPUTERS SRL N. 978 13/05/2008 2008 A1 1374	13/05/2008	978	PAMO COMPUTERS Srl	2008A11374	2008	1
	MACEL00387	ACQ. N. 16 P.C. + 22 MONITOR + 5 STAMPANTI FT. PAMO COMPUTER N. 490 17/05/2008 2008 A1 1586	17/05/2008	490	PAMO COMPUTERS Srl	2008A11586	2008	43
	MACEL00388	N. 1 DOCKING STATIN + MOUSE P.FT. PAMO COMPUTER N. 490/A 17/5/08 PR. 1586	17/05/2008	490	PAMO COMPUTERS Srl	2008A11586	2008	1
	MACEL00389	N. 1 ALIMENTATORE SONY FT. PAMO COMPUTER N. 1251/08 PR. 1793	17/06/2008	1251	PAMO COMPUTERS Srl	2008A11795	2008	1
	MACEL00390	N.4 CLIMATIZZATORI SAMSUNG/RHOSS ARTEMIO Fattura MANCINELLI MAURO N. 140 12/06/2008 2008 A1 1825	12/06/2008	140	MANCINELLI MAURO	2008A11825	2008	4
	MACEL00392	N. 1 CLIMATIZZATORE RHOSS 9000BTU/H Fattura MANCINELLI MAURO N.184 27/06/2008 2008 A1 1837	27/06/2008	184	MANCINELLI MAURO	2008A11837	2008	1

DESCR_CATEGORIA	COD_CESPITE	DESCR_CESPITE	DATA_FATTURA	NUM_FATTURA	FORNITORE	PROTOCOLLO_IVA	ANNO_PROGR	QTA'_IN_CARICO	QTA'_IN_CARICO
	MACEL00394	N. 1 STAMPANTE XEROX PHASER MOD. 6360V DMNM PARTE Fattura COPYRAMA N. 2127 31/07/2008 2008 A1 2404	31/07/2008	2127	COPYRAMA s.r.l.	2008A12404	2008	1	
	MACEL00395	N. 1 STAMPANTE XEROX PRINTER COPIER MOD. 7232VT PARTE Fattura COPYRAMA N. 2127 31/07/2008 2008 A1 2404	31/07/2008	2127	COPYRAMA s.r.l.	2008A12404	2008	1	
	MACEL00396	N. 1 NOTEBOOK LENOVO THINKPAD T500+ Accessori Fattura PAMO COMPUTERS N. 2413 05/12/2008 2008 A1 3924	05/12/2008	2413	PAMO COMPUTERS Srl	2008A13924	2008	1	
	MACEL00397	N. 1 NOTEBOOK ASUS N 10J-HV016S Fattura PAMO COMPUTERS N.2507 19/12/2008 2008 A1 3935	19/12/2008	2507	PAMO COMPUTERS Srl	2008A13935	2008	1	
	MACEL00398	N.1 CONDIZIONATORE ARIA Fattura NUOVA CIEM N. 286 30/11/2008 2008 A1 4125	30/11/2008	286	NUOVA CIEM S.n.c. di Falsetti Palazzi e Poeta	2008A14125	2008	1	
	MACEL00399	N. 1 TERMINALE LBX 2790 ETHERNET SMARCATEMPO FT. TECNOCONTROL SAS N. 1060/23.12.08 PR. 4061/08	23/12/2008	1060	TECNOCONTROL s.a.s. di Bruschi Andrea & C.	2008A14061	2008	1	
	MACEL00400	N. 1 TERMINALE 1 CONCENTRATORE CCN 7290 PARTE Fattura TECNOCONTROL SAS N. 185 27/01/2009 2009 A1 85	27/01/2009	185	TECNOCONTROL s.a.s. di Bruschi Andrea & C.	2009A1 85	2009	2	
	MACEL00401	N. 1 CLIMATIZZATORE MOD. FLY 18 NY ARTEMIO Fattura MANCINELLI M. N. 77 03/03/2009 2009 A1 886	03/03/2009	77	MANCINELLI MAURO	2009A1886	2009	1	
	MACEL00402	N. 1 CLIMATIZZATORE MODELLO ARIHOS RHOSS Fattura MANCINELLI N. 76 03/03/2009 2009 A1 887	03/03/2009	76	MANCINELLI MAURO	2009A1887	2009	1	
	MACEL00403	N. 1server + n 1 disco raste + accessori server PARTE Fattura FASTMEDIA N. 273 31/03/2009 2009 A1 1240	31/03/2009	273	FASTMEDIA srl	2009A11240	2009	3	
	MACEL00404	N. 1 P.C. Portatile MOD. LENOVO NRIAHIT THP TS SL 500 PARTE Fattura PAMO COMPUTERS N. 357 14/04/2009 2009 A1 1375	14/04/2009	357	PAMO COMPUTERS Srl	2009A11375	2009	1	
	MACEL00405	N. 1 BATTERIA X SERVER Fattura CHLORIDE SPA 174569 27/05/2009 2009 A1 1989	27/05/2009	174569	CHLORIDE S.p.A.	2009A11989	2009	1	
	MACEL00406	Impianto citofono sede Fattura TECNOSYSTEM SRL N. 69 31/03/2009 2009 A1 1280	31/03/2009	69	TECNOSYSTEM s.r.l.	2009A11280	2009	1	
	MACEL00407	N. 1 SERVER X4150 CLIDE RAILS PARTE Fattura FILIPPETTI SRL N. 376 24/06/2009 2009 A1 2579	24/06/2009	376	FILIPPETTI SRL CONSULTING & TECHNOLOGIES	2009A12579	2009	1	
	MACEL00408	N. 1 VIDEOCITOFONO Fattura TECNOSYSTEM SRL N. 158 30/06/2009 2009 A1 2694	30/06/2009	158	TECNOSYSTEM s.r.l.	2009A12694	2009	1	
	MACEL00409	N. 1 ANTENNA OMNIDIREZIONALE PER CB C/O CITTADELLA Fattura ARS COMM N. 115 17/07/2009 2009 A1 2823	17/07/2009	115	ARS COMM S.r.l.	2009A12823	2009	1	
	MACEL00410	SPERIMENTAZIONE COPERTURA VHF IMPIANTO CB Fattura Ars COMM N. 119 21/07/2009 2009 A1 2824	21/07/2009	119	ARS COMM S.r.l.	2009A12824	2009	1	
	MACEL00411	ALLESTIMENTO VIDEO Sala CONFERENZE Fattura SHOW SAS N.4534 28/10/2009 2009 A1 4271	28/10/2009	4534	SHOW SAS DI RAFFAELLI RENZO E C.	2009A14271	2009	1	
	MACEL00412	N. 1 CENTRALINO MOD. OFFICE SERV. 7000 Fattura TELECOM N. 20002003 29/10/2009 2009 A1 4275	29/10/2009	20002003	TELECOM ITALIA SPA	2009A14275	2009	1	
	MACEL00413	N.1 CONDIZIONATORI CLIMA RHOSS 12.000BTU/H PARTE Fattura MANCINELLI MAURO N. 331 12/10/2009 2009 A1 4154	12/10/2009	331	MANCINELLI MAURO	2009A14154	2009	1	
	MACEL00414	N.1 CONDIZIONATORI CLIMA RHOSS 12.000 BTU/H PARTE Fattura MANCINELLI MAURO N. 331 12/10/2009 2009 A1 4154	12/10/2009	331	MANCINELLI MAURO	2009A14154	2009	1	
	MACEL00415	N.1 BOX GSM x CENTRALINO ISDN 2 CH Fattura SISTEMA SERVICE SRL N. 274 31/10/2009 2009 A1 4451	31/10/2009	274	SISTEMA SERVICE S.R.L.	2009A14451	2009	1	
	MACEL00416	N. 1 CLIMATIZZATORE MOD. RHOSS 18.000 BTU/H Fattura MANCINELLI MAURO N. 71 27/02/2009 2009 A1 4505	27/02/2009	71	MANCINELLI MAURO	2009A14505	2009	1	
	MACEL00417	2 CONDIZIONATORI MOD.RHOSS 18.000 BTU/H Fattura MANCINELLI MAURO N. 350 03/11/2009 2009 A1 4509	03/11/2009	350	MANCINELLI MAURO	2009A14509	2009	2	
	MACEL00418	N. 1 CLIMATIZZATORE MOD. RHOSS 12.000 BTU/H Fattura MANCINELLI MAURO N. 406 20/11/2009 2009 A1 4659	20/11/2009	406	MANCINELLI MAURO	2009A14659	2009	1	
	MACEL00419	N. 1P.C. MOD. LENOVO THP TS 200S con accessori Fattura PAMOCOMPUTERS N. 956 23/11/2009 2009 A1 4665	23/11/2009	956	PAMO COMPUTERS Srl	2009A14665	2009	1	
	MACEL00420	N. 1 Stampante MULTIFUNZIONE SAMSUNG MOD. MFC SCX 3.00DN Fattura LAGOTECNICA SRL N.847 29/12/2009 2009 A1 5096	29/12/2009	847	LAGOTECNICA SRL	2009A15096	2009	1	

DESCR_CATEGORIA	COD_CESPITE	DESCR_CESPITE	DATA_FATTURA	NUM_FATTURA	FORNITORE	PROTOCOLLO_IVA	ANNO_ACQUI STO	DATA_PUNTUA LE
	MACEL00421	N. 1 VENTILCONVETTITORE Fattura MANCINELLI MAURO N. 43 16/02/2010 2010 A1 678	16/02/2010	43	MANCINELLI MAURO	2010A1678	2010	1
	MACEL00422	N. 1STAMPANTE LASER A COLORI MOD. KONICA MINOLTA BIZHUB C 220 Fattura COPYRAMA SRL N. 678 31/03/2010 2010 A1 1069	31/03/2010	678	COPYRAMA s.r.l.	2010A11069	2010	1
	MACEL00423	N. 2 PRINTER SCANNER TYPE 2075 Fattura MCS TECNOSERVICE SRL N. 234 30/04/2010 2010 A1 1327	30/04/2010	234	MCSTECNOSERVICE S.r.l.	2010A11327	2010	2
	MACEL00424	N. 1 stazio radio MOD. EMC WARD V160 completa di accessori + N. 19 ricetrasmettitori KENWOOD TK 2170E Fattura ARS COMM SRL N. 2010-FV-07 31/01/2010 2010 A1	31/01/2010	2010-FV-07	ARS COMM S.r.l.	2010A1300	2010	20
	MACEL00425	N. 1 TERMINALE SMARCATEMPO MOD. LBX 2780 Fattura TECNOCONTROL SAS N. 394 11/05/2010 2010 A1 1523	11/05/2010	394	TECNOCONTROL s.a.s. di Bruschi Andrea & C.	2010A11523	2010	1
	MACEL00426	N. 1 CONDIZIONATORE SAMSUNG MOD.STYLE INVERTER 12.000 BTU Fattura MANCINELLI MAURO N.122 24/05/2010 2010 A1 1631	24/05/2010	122	MANCINELLI MAURO	2010A11631	2010	1
	MACEL00427	N.3 CONDIZIONATORI MOD. RHOSS ARTEMIO 9000 BTU/H Fattura MANCINELLI MAURO N. 213 19/07/2010 2010 A1 2513	19/07/2010	213	MANCINELLI MAURO	2010A12513	2010	3
	MACEL00428	REALIZZAZIONE RETE LAN CENTRALINO CABLAGGIO STRUTTURATO E FONIA DATI Fattura TELECOM SPA N. 0820000667 12/08/2010 2010 A1	12/08/2010	0820000667	TELECOM ITALIA SPA	2010A13155	2010	1
	MACEL00429	N. 4 CONDIZIONATORI MARCA RHOSS Fattura MANCINELLI MAURO N. 302 11/10/2010 2010 A1 3458	11/10/2010	302	MANCINELLI MAURO	2010A13458	2010	4
	MACEL00430	N. 2 PERSONAL COMPUTER NOTEBOOK THINKPAD L412 C/ACCESSORI Fattura PAMOCOPMUTERS N. 1849 12/11/2010 2010 A1 3775	12/11/2010	1849	PAMO COMPUTERS Srl	2010A13775	2010	1
	MACEL00431	N. 1 CLIMATIZZATORE DAIKIN USATO PER FABRIANO PARTE Ft. AMBITER SRL N. 02 20/12/2010 2010 A1 4083	20/12/2010	02	AMBITER s.r.l. Società Consortile	2010A14083	2010	1
	MACEL00432	N. 1 CONDIZIONATORI MOD. SAMSUNG STYLE 12000 BTU/H PARTE Fattura MANCINELLI MAURO N. 1 05/01/2011 2011 A1 158	05/01/2011	1	MANCINELLI MAURO	2011A1158	2011	1
	MACEL00433	N. 2 CONDIZIONATORI MOD. SAMSUNG. STYLE 9000 BTU/H PARTE Fattura MANCINELLI MAURO N. 1 05/01/2011 2011 A1 158	05/01/2011	1	MANCINELLI MAURO	2011A1158	2011	2
	MACEL00434	N. 1 CONDIZIONATORE MARCA SAMSUNG MOD. INVERNO 24000 BTU/H PARTE Fattura MANCINELLI MAURO N. 1 05/01/2011 2011 A1 158	05/01/2011	1	MANCINELLI MAURO	2011A1158	2011	1
	MACEL00435	N. 1 CONDIZIONATORE RHOSS 24000BTU PARTE FT. MAURO MANCINELLI N. 41 DEL 14/02/11 PR. 397	14/02/2011	41	MANCINELLI MAURO	2011A1397	2011	1
	MACEL00436	N. 1 CONDIZIONATORE MOD. SAMSUNG INV. 12000BTU/H Fattura MANCINELLI N. 75 16/03/2011 2011 A1 879	16/03/2011	75	MANCINELLI MAURO	2011A1879	2011	1
	MACEL00437	N. 2 CONDIZIONATORI MOD. SAMSUNG POMPOA CAL 9000 BTU Fattura MANCINELLI M. N. 86 30/03/2011 2011 A1 961	30/03/2011	86	MANCINELLI MAURO	2011A1961	2011	2
	MACEL00438	N.1 APPLE IPAD2 64 CON ACCESSORI Fattura MEDIA MARKET SPA N. 06605592 12/07/2011 2011 A1 22	12/07/2011	06605592	MEDIAMARKET S.p.A.	2011A12227	2011	1
	MACEL00439	N. 20 RADIOTRASMITTENTI MOD. MOTOROLA GP 380 136 CON ACCESSORI PARTE Fattura ARS COMM SRL N. 126 15/09/2011 2011 A1 2972	15/09/2011	126	ARS COMM S.r.l.	2011A12972	2011	20
	MACEL00440	N. 1 APPARATO RADIORICETRASMITTENTI MOD. EMC WARD V160 CON ACCESSORI PARTE Fattura ARS COMM SRL N. 126 15/09/2011 2011 A1 2972	15/09/2011	126	ARS COMM S.r.l.	2011A12972	2011	1
	MACEL00441	HARDWARE PER CONNESSIONE INTERNET ED ACCESSORI (WATCHGUARD SSL 100 ED ACCESORI) FT.FASTMEDIA N. 288 31/03/2011 2011 A1 3229	31/03/2011	288	FASTMEDIA srl	2011A13229	2011	1
	MACEL00442	N. 1 Combinatore telefonico gsm Fattura ANTINCENDIO ESSEMME N. 257/8 26/03/2012 2012 A1 781	26/03/2012	257/8	ANTINCENDIO ESSEMME di Morena Simone	2012A1781	2012	1
	MACEL00443	N. 1 IPAD WI-FI +4 G 64 GB BIANCO Fattura MED STORE ANCONA SRL N. 872 10/05/2012 2012 A1 1443	10/05/2012	872	MED STORE ANCONA SRL	2012A11443	2012	1
	MACEL00444	N. 15 LENOVO THINKCENTRE SGGL31X PARTE Fattura PAMO COMPUTERS SRL N. 889 26/06/2012 2012 A1 2007	26/06/2012	889	PAMO COMPUTERS Srl	2012A12007	2012	15
	MACEL00445	N. 1 LOGITECH MEDIA KEYBOARD 600 PARTE Fattura PAMO COMPUTERS SRL N. 889 26/06/2012 2012 A1 2007	26/06/2012	889	PAMO COMPUTERS Srl	2012A12007	2012	1
	MACEL00446	N. 1 LENOVO THINKPAD NWB6CIX PARTE Fattura PAMO COMPUTERS SRL N. 889 26/06/2012 2012 A1 2007	26/06/2012	889	PAMO COMPUTERS Srl	2012A12007	2012	1

DESCR_CATEGORIA	COD_CESPITE	DESCR_CESPITE	DATA_INTRODUZ	NUM_FATTURA	FORNITORE	PROTOCOLLO_AC	ANNO_ACCES	QUOTA_ANNUALE STO
	MACEL00447	N. 1 CLIMATIZZATORE SAMSUNG MOD. AQ12TS8X Fattura MANICNELLI MARCO N. 249 03/07/2012 2012 A1 2338	03/07/2012	249	MANCINELLI MAURO	2012A12338	2012	1
	MACEL00448	N.1 Climatizzatore SAMSUNG AQV18PSBX MATR.Y3Y5PAEC700485M + SCALDABAGNO ELETTRICO Fattura MANCINELLI MAURO N. 369 18/10/2012 2012 A1 3582	18/10/2012	369	MANCINELLI MAURO	2012A13582	2012	2
	MACEL00449	N. 1 CONCENTRATORE DATI CON 7290 + TERMINALE Fattura TECNOCONOTROL SAS N. 735 31/10/2012 2012 A1 3620	31/10/2012	735	TECNOCONTROL s.a.s. di Bruschi Andrea & C.	2012A13620	2012	1
	MACEL00450	N. 1 CLIMATIZZATORE MOD. SAMSUNG INVETER AC 052 FC MATR. CC00232T P.Fattura MANCINELLI MAURO N. 103 17/04/2013 2013 A1 1336	17/04/2013	103	MANCINELLI MAURO	2013A11336	2013	1
	MACEL00451	N. 1C.B.CON ACCESSORI MOTOROLA MATRICOLA N. MDH56RDN9KA1AN PARTE Fattura ARS COMM N. 113 28/06/2013 2013 A1 2145	28/06/2013	113	ARS COMM S.r.l.	2013A12145	2013	1
	MACEL00452	N. 1C.B.CON ACCESSORI MOTOROLA MATRICOLA N.MDH56QCNPA3 CON ACCESSORI PARTE Fattura ARS COMM N. 113 28/06/2013 2013 A1 2145	28/06/2013	113	ARS COMM S.r.l.	2013A12145	2013	1
	MACEL00453	N.1 CLIMATIZZATORE MOD.SAMSUNG INVERTER 09 SERIE P Fattura MANCINELLI MAURO N. 19 21/01/2014 2014 A1 256	21/01/2014	19	MANCINELLI MAURO	2014A1256	2014	1
	MACEL00454	N. 1 SCALDABAGNO ARISTON MOD. TI PLUS LT 200 Fattura MANCINELLI MAURO N. 30 31/01/2014 2014 A1 257	31/01/2014	30	MANCINELLI MAURO	2014A1257	2014	1
	MACEL00455	N. 1 CLIMATIZZATORE MOD. SAMSUNG INV. 09 SERIE P2 Fattura MANCINELLI M. N. 34 05/02/2014 2014 A1 660	05/02/2014	34	MANCINELLI MAURO	2014A1660	2014	1
	MACEL00456	N. 1 PONTE RADIO SITEMA BRIDGE 5.4GHZ CON CUFFIE Fattura FASMEDIA N. 361 15/04/2014 2014 A1 1449	15/04/2014	361	FASTMEDIA srl	2014A11449	2014	1
	MACEL00457	N. 1 Notebook ASUS PU 301LA Fattura PAMOCOMPUTER SRL N. 1127 15/10/2014 2014 A1 3562	15/10/2014	1127	PAMO COMPUTERS Srl	2014A13562	2014	1
	MACEL00458	N. 1 FOTOCOPIATRICE FAX MOD. BROTHER MFC L 8850 CDW MATRICOLA G4J146951 P. Fattura TCS SRL N. 62 27/01/2015 2015 A1 62	27/01/2015	62	TCS SRL	2015A162	2015	1
	MACEL00462	N. 25 RICETRAMETTITORI VEICOLARE UHF410-470 P.Fattura ARSCOMM N. 125 30/10/2015 2015 A1 3536	30/10/2015	125	ARS COMM S.r.l.	2015A13536	2015	25
	MACEL00463	N.25 APPARECCHI RICETRASMETTORI C.B. PARTE Fattura ARS COMM N. FV10000021 21/03/2016 2016 A1	21/03/2016	FV10000021	ARS COMM S.r.l.	2016A1828	2016	25
	MACEL00464	N. 1 RADIO SEPURA TETRA PORTATILE P. Fattura ARS COMM N. FV10000021 21/03/2016 2016 A1	21/03/2016	FV10000021	ARS COMM S.r.l.	2016A1828	2016	1
	MACEL00465	N. 1 Climatizzatore samsung mod ar 5500 x stanza server fattura MANCINELLI M. 184 16/05/2016 2016 PR. 1804	16/05/2016	184	MANCINELLI MAURO	2016A11804	2016	0
	MACEL00466	N. 1 condizionatore SAMSUNG MOD NEW SYLE AR 09KSFHBW Fattura SPLIT SRL N. 251 30/06/2016 2016 A1 1994	30/06/2016	251	S.P.I.L.T. SRL	2016A11994	2016	0
	MACEL00468	N. 1 PERSONAL COMPUTER LENOVO IDEA C30OS Fattura MEDIA WORLD N. 6650 14/09/2016 2016 A1 2590	14/09/2016	6650	MEDIAMARKET S.p.A.	2016A12590	2016	0
	MACEL00469	N. 1 HARDWARE HP 430 Y7Z45EA Fattura OAMOCOMPUTERS N.996 23/12/2016 2016 A1 3471	23/12/2016	996	PAMO COMPUTERS Srl	2016A13471	2016	0
	MACEL00470	N. 50 RADIO RICETRASMITTENTI VEICOLARI MT 680 COMPRENNSIVI DI ANTENNA E KIT REMOTIZZAZIONE Fattura ARS COMM N. 116 30/11/2016 2016 A1 3499	30/11/2016	116	ARS COMM S.r.l.	2016A13499	2016	0
	MACEL00471	N. 2 NOTEBOOK HP Y 8A30EA PARTE FT. PAMO COMPUTERS N. 928/29/11/2016	29/11/2016	928		2016999999	2016	0
	MACEL00472	N. 1 NOTEBOOK HP Y 8A90EA PARTE FT. PAMO COMPUTERS N. 928/29/11/2016	29/11/2016	928	PAMO COMPUTERS	2016999999	2016	0
MACCHINE OPERATRICI	MACOP00001	ruspa AD 7 tel. 558390	17/03/1997	195	COMUNE DI ANCONA-TESORERIA COMUNALE		1973	1
	MACOP00002	pala caricatrice Fiat Allis + imp. climatizzazione	17/03/1997	195	COMUNE DI ANCONA-TESORERIA COMUNALE		1986	1
	MACOP00006	Gru B.O.B. ITALEV R120 Matr. 2404	29/05/2003	157	NUOVE OFFICINE RIBALTABILI AUTOCARRI S.R.L.		2003	1
	MACOP00007	Pala Gommata usata tel 680128- RNAA 029 per Fabriano	31/10/2003	2318	M.A.I.E. S.p.A.		2003	1

DESCR_CATEGORIA	COD_CESPITE	DESCR_CESPITE	DATA_FATTURA	NUM_FATTURA	FORNITORE	PROTOCOLLO_IVA	ANNO_ACQUISTO	QUANTITA'
	MACOP00011	ACQ. N. 1 PALA GOMMATA CARTERPILLAR MOD. 924G S/N FT.CGT SPA N. 251656 28/12/2004 2004 A1 4901	28/12/2004	251656	COMPAGNIA GENERALE TRATTORI S.p.A.	2004A14501	2004	1
	MACOP00014	COSTRUZIONE 1 RASTRELLIERA PER PALA MECCNICA SU AN AA 105 FT.ELMEA INT.N. 126 29/04/2005 2005 A1 1267	29/04/2005	126	ELMEA Int. s.r.l.	2005A11267	2005	1
	MACOP00015	MANUTENZIONE STRAORD.SU AN AA 105 FT. DORICA MECCANICA TRATTORI N. 162/31.10.05 PR. 3194/05	31/10/2005	162	DORICA MECCANICA TRATTORI di Burattini & Bucciarelli	2005A13194	2005	1
	MACOP00016	N. 1 TERNA GOMMATA /PALA MECCANICA USATA TIPO FIAT FB110.2 TG AN EL 945 Fattura COMAR COMMERCIALE SRL N. 818 15/06/2007 2007 A1 1653	15/06/2007	818	COMAR COMMERCIALE SRL	2007A11653	2007	1
	MACOP00017	ACQUISTO N. 1 TERNA USATA FIAT HITACHI MOD. FB 110.2 TG AB D972 Fattura LINAGRI N. 232 31/08/2009 2009 A1 3378	31/08/2009	232	LINAGRI	2009A13378	2009	1
	MACOP00019	N. 1 TERNA USATA MOD. KOMATSU WB93R MATRICOLA 93F23824 TB. AN AE 830 Fattura CAMI SRL N. 1349 30/11/2009 2009 A1 4879	30/11/2009	1349	CAMI SRL	2009A14879	2009	1
	MACOP00020	N. 1 BENNA MATRICOLA 017 PER TERNA CAMI TG AN AE 830 Fattura CAMI N. 1350 30/11/2009 2009 A1 4880	30/11/2009	1350	CAMI SRL	2009A14880	2009	1
	MACOP00021	REVISIONE GENERALE E RICOSTRUZIONE SNODI COLLEGAMENTO CENTRALI E PERNI SU MEZZO TG AAW 854 FT.COMPAGNIA GENERALE TRATTORI SPA N. 130853/30.11.09 PR. 4760	30/11/2009	130853	COMPAGNIA GENERALE TRATTORI S.p.A.	2009A14760	2009	1
	MACOP00022	REVISIONE CAMBIO SU PALA RN AA 029 Fattura DORICA MECCANICA TRATTORI SNC N. 3 31/01/2010 2010 A1 298	31/01/2010	3	DORICA MECCANICA TRATTORI di Burattini & Bucciarelli	2010A1298	2010	1
	MACOP00024	Revisione gruppo attacco pala AA W 854 ft. MAC SRL N. 784/36.06.10 pr. 2224	30/06/2010	784	MAC s.r.l. MODENA	2010A12224	2010	1
	MACOP00025	N. 1 Caricatore USATO MOD. S108 MATR. C1082027 CON ALLESTIMENTO Fattura SOLMEC N. 427 03/04/2012 2012 A1 1099	03/04/2012	427	SOLMEC SPA	2012A11099	2012	1
	MACOP00026	Manutenzione straordinaria pala gommata 924G TG AA W854 Fattura CGT N. 129289 17/12/2015 2016 A1 795	17/12/2015	129289	COMPAGNIA GENERALE TRATTORI S.p.A.	2016A1795	2015	1
	MACOP00027	Manutenzione straordinari pale 924G tg AAW854Fattura CGT SPA N. 129233 17/12/2015 2016 A1 796	17/12/2015	129233	COMPAGNIA GENERALE TRATTORI S.p.A.	2016A1796	2015	1
MACCHINE UFF.ELETR.P.A.	MACPA00005	Siemens Scenic T815 933,128,Hd-,cd,W98,Audio x Presidenza	28/03/2001	425	Balicchia srl		2001	1
MOBILI E ARREDI LA	MOBIL00014	Scaffalatura magazzino	17/03/1997	195	COMUNE DI ANCONA-TESORERIA COMUNALE		1986	1
	MOBIL00019	Scaffalature per archivio presso depuratore	17/03/1997	195	COMUNE DI ANCONA-TESORERIA COMUNALE		1988	5
	MOBIL00020	Tavolo per sala C. di A.	17/03/1997	195	COMUNE DI ANCONA-TESORERIA COMUNALE		1989	1
	MOBIL00021	Armadio	17/03/1997	195	COMUNE DI ANCONA-TESORERIA COMUNALE		1989	1
	MOBIL00022	Armadio per ufficio tecnico	17/03/1997	195	COMUNE DI ANCONA-TESORERIA COMUNALE		1989	1
	MOBIL00023	Mobili per ufficio Ragioneria	17/03/1997	195	COMUNE DI ANCONA-TESORERIA COMUNALE		1989	3
	MOBIL00024	Appendiabito per ufficio tecnico	17/03/1997	195	COMUNE DI ANCONA-TESORERIA COMUNALE		1990	1
	MOBIL00025	Scrivanie + n. 1 armadio + 1 sopralzo + 2 poltroncine	17/03/1997	195	COMUNE DI ANCONA-TESORERIA COMUNALE		1990	4
	MOBIL00026	poltroncine per ufficio	17/03/1997	195	COMUNE DI ANCONA-TESORERIA COMUNALE		1990	14
	MOBIL00027	poltroncine per ufficio	17/03/1997	195	COMUNE DI ANCONA-TESORERIA COMUNALE		1990	2
	MOBIL00028	Mobili e macchine ordinarie d'ufficio	17/03/1997	195	COMUNE DI ANCONA-TESORERIA COMUNALE		1991	8
	MOBIL00029	Armadio metallico	17/03/1997	195	COMUNE DI ANCONA-TESORERIA COMUNALE		1991	1
	MOBIL00031	Armadi per spogliatoi	17/03/1997	195	COMUNE DI ANCONA-TESORERIA COMUNALE		1991	2
	MOBIL00032	Armadi per spogliatoi	17/03/1997	195	COMUNE DI ANCONA-TESORERIA COMUNALE		1991	20
	MOBIL00033	Bacheche in alluminio	17/03/1997	195	COMUNE DI ANCONA-TESORERIA COMUNALE		1991	4
	MOBIL00034	poltrona e n. 6 poltroncine	17/03/1997	195	COMUNE DI ANCONA-TESORERIA COMUNALE		1991	1
	MOBIL00054	Mobili per ufficio Dirigente Amm.vo	17/03/1997	195	COMUNE DI ANCONA-TESORERIA COMUNALE		1995	2
	MOBIL00055	Mobili per ufficio Dirigente Tecnico	17/03/1997	195	COMUNE DI ANCONA-TESORERIA COMUNALE		1995	2
	MOBIL00060	Mensola Master per uff. servizi speciali	04/07/1996	2901	CARLO CAGNONI S.p.A.		1996	1
	MOBIL00061	Tavolo dattilo con cassettiera x pesa aziendale	16/02/1996	365	GIORGIO BALICCHIA & C. SAS		1996	1
	MOBIL00062	Tenda verticale + tettino per ufficio sorveglianti	13/03/1996	11	LL INSTALLAZIONI DI LIMBERTI DANIELE		1996	1
	MOBIL00063	Tende alla veneziana	23/12/1996	55	LL INSTALLAZIONI DI LIMBERTI DANIELE		1996	2
	MOBIL00064	Armadi c/saracinesca + ripiani	15/05/1996	638	SACEA SPA		1996	2
	MOBIL00065	Armadio AR 180 x 200 per uff. servizi speciali	23/01/1996	165	GIORGIO BALICCHIA & C. SAS		1996	1
	MOBIL00066	Armadietti per deposito attrezzi oper. esterni	05/02/1996	16	AMBROGINI R. & C. SNC		1996	9
	MOBIL00067	Armadietti per deposito attrezzi oper. esterni	10/04/1996	58	AMBROGIN. R. & C. SNC		1996	18

DESCR_CATEGORIA	COD_CESPITE	DESCR_CESPITE	DATA_FATTURA	NUM_FATTURA	FORNITORE	ANNO_ACQUISTO	QUANTITA'
	MOBIL00058	Armadietti per deposito attrezzi oper. esterni	29/06/1996	94	AMBROGINI R. & C. SNC	1996	44
	MOBIL00060	Bacheca in alluminio con vetri	15/03/1996	38	AMBROGINI R. & C. SNC	1996	1
	MOBIL00070	Bacheca porta-chiavi x magazzino	24/01/1996	1681	FERRO ADRIATICA FERRAMENTA	1996	1
	MOBIL00071	Lampada Mod. Titty x Direttore f.f.	30/09/1996	6068	SEIERRE s.r.l.	1996	1
	MOBIL00072	Lampada Mod. Titty x Presidente	30/09/1996	6068	SEIERRE s.r.l.	1996	1
	MOBIL00073	Appendiabito a colonna e attaccappanni in legno per amb. medico	24/01/1996	637	EMMEZETA SALZAM S.r.l.	1996	2
	MOBIL00074	Arredamento per amb. medico (libreria + dattilo + cestello porta carta)	29/02/1996	439	GIORGIO BALICCHIA & C. SAS	1996	3
	MOBIL00075	Porta in alluminio per box sorveglianti	31/12/1996	294	C M S SNC	1996	1
	MOBIL00076	Porte in alluminio x serv.spec.-magazz.-capi/settore	20/05/1996	80	AMBROGINI R. & C. SNC	1996	3
	MOBIL00079	Tende alla veneziana da 25 mm	04/06/1997	20	LL INSTALLAZIONI DI LIMBERTI DANIELE	1997	3
	MOBIL00084	Arm. Por. Scorr. 180 x 45 x 200h	28/07/1997	2683	B.F.T.M. s.r.l.	1997	1
	MOBIL00085	Arm. Por.scorr. 150 x 45 x 200h G	27/06/1997	2220	B.F.T.M. s.r.l.	1997	1
	MOBIL00086	Armadio con porte scorrevoli 150 x 45 x 200h GB	30/09/1997	3255	B.F.T.M. s.r...	1997	1
	MOBIL00088	Armadietto in alluminio colore bianco completo di 4 sportelli con chiave	30/06/1997	84	AMBROGINI R. & C. SNC	1997	1
	MOBIL00089	Bacheca in alluminio color argento completa di vetri	30/06/1997	84	AMBROGINI R. & C. SNC	1997	1
	MOBIL00090	Bacheca porta chiavi SB2	28/07/1997	3291	CARLO CAGNONI S.p.A.	1997	1
	MOBIL00091	Cassettiera a 4 cassetti soft.	15/10/1997	1339	COPYRAMA s.r.l.	1997	3
	MOBIL00092	Lavagna cod. 390	17/10/1997	6394	SEIERRE s.r.l.	1997	1
	MOBIL00093	Lavagna con cavalletto cod. 79	31/10/1997	6735	SEIERRE s.r.l.	1997	1
	MOBIL00094	Lavagna S390 90 x 120 corn. Met.	16/07/1997	4687	SEIERRE s.r.l.	1997	1
	MOBIL00095	Lavagna S390 90 x 120 corn. Met.	04/07/1997	4469	SEIERRE s.r.l.	1997	1
	MOBIL00096	pannelli stratificato mm. 4 cm. 96 x 238	10/10/1997	548	PUBLIOGGI DI CARBONARI S. & C. SNC	1997	16
	MOBIL00097	piantane alluminio cm. 250	10/10/1997	548	PUBLIOGGI DI CARBONARI S. & C. SNC	1997	17
	MOBIL00098	traverse c.s. cm. 136	10/10/1997	548	PUBLIOGGI DI CARBONARI S. & C. SNC	1997	6
	MOBIL00099	traverse c.s. cm. 96	10/10/1997	548	PUBLIOGGI DI CARBONARI S. & C. SNC	1997	34
	MOBIL00100	Poltrone ignif. Verde bosco B. GAS/OSC MU braccioli in poliuretano	31/10/1997	264	F.I.P.U. di Guardabassi Gianco	1997	12
	MOBIL00101	Poltrone ignif. Verde bosco EL. GAS braccioli in poliuretano	31/10/1997	264	F.I.P.U. di Guardabassi Gianco	1997	14
	MOBIL00102	Scaffalatura 5 ripiani fissa a muro	05/09/1997	3670	CARLO CAGNONI S.p.A.	1997	1
	MOBIL00103	Vetrina in alluminio colore nero con posa in opera	30/09/1997	183	AMBROGINI R. & C. SNC	1997	1
	MOBIL00104	Gazebo	14/09/1998	230236	LA RINASCENTE S.P.A.	1998	1
	MOBIL00105	Poltrone ingif. Verde b.el.gas	23/09/1998	227	F.I.P.U. di Guardabassi Gianco	1998	4
	MOBIL00106	Poltrone max/e fut ingif. Verde el. Gas	23/09/1998	227	F.I.P.U. di Guardabassi Gianco	1998	2
	MOBIL00107	scaffalatura per archivio	11/09/1998	3306	B.F.T.M. s.r.l.	1998	1
	MOBIL00108	Classificatore cm50x65x136h x uff. Tecnico	23/07/1998	2902	B.F.T.M. s.r.l.	1998	1
	MOBIL00109	Tavolo d.90 festiva	22/08/1998	3915	OBI NORD S.R.L.	1998	2
	MOBIL00110	Poltrona giava impil.	22/08/1998	3915	OBI NORD S.R.L.	1998	4
	MOBIL00111	Cassetta portavalori Maurer cm. 20x16x9 2161/2A	06/03/1998	1065	CARLO CAGNONI S.p.A.	1998	1
	MOBIL00112	Tavolo Dattilo sc 005 Colore Bianco	12/05/1998	732	Balicchia srl	1998	1
	MOBIL00113	Cassettiera a 4 cassetti soft.	15/06/1998	921	COPYRAMA s.r.l.	1998	2
	MOBIL00114	Raccordo dx 90° cm 80/60	15/06/1998	921	COPYRAMA s.r.l.	1998	2
	MOBIL00115	Scrivania completa di cassettiere uff. Tecnico	24/02/1998	287	COPYRAMA s.r.l.	1998	1
	MOBIL00116	Scrivania completa di cassettiere uff. amministrativo	24/02/1998	287	COPYRAMA s.r.l.	1998	1
	MOBIL00117	Arredamento uff. Presidenza	24/02/1998	288	COPYRAMA s.r.l.	1998	1
	MOBIL00118	Classificatore cm50x65x136h	25/02/1998	774	B.F.T.M. s.r.l.	1998	1
	MOBIL00119	Cassettiera vario-box 24 cassetti trasp.	22/01/1998	311	CARLO CAGNONI S.p.A.	1998	8
	MOBIL00120	Armadio con saracinesca h,72 saceasoft	27/02/1998	389	COPYRAMA s.r.l.	1998	1
	MOBIL00121	Scrittoio cm 160x80	15/04/1998	712	COPYRAMA s.r.l.	1998	2
	MOBIL00122	Cassettiera a 4 cassetti	15/04/1998	712	COPYRAMA s.r.l.	1998	2
	MOBIL00123	Raccordo sx. 90°	15/04/1998	712	COPYRAMA s.r.l.	1998	2
	MOBIL00124	Scrittoio cm 70x60	15/04/1998	712	COPYRAMA s.r.l.	1998	2
	MOBIL00125	Tavolo riunioni da cm. 120x120	13/11/1998	40	AMBIENTI DI CLEMENTI LUCA	1998	1
	MOBIL00126	Sedia per ospiti in cuoio nero	13/11/1998	40	AMBIENTI DI CLEMENTI LUCA	1998	4
	MOBIL00127	"Divanetto ""mod.Time"" 5 posti ad angolo - completo di tavolino"	04/11/1998	1444	GIORGIO BALICCHIA & C. SAS	1998	1
	MOBIL00128	Appendiabiti mod. Giotto creado	04/11/1998	1444	GIORGIO BALICCHIA & C. SAS	1998	1

DESCR_CATEGORIA	COD_CESPITE	DESCR_CESPITE	DATA_FATTURA	NUM_FATTURA	FORNITORE	PROTOCOLLO_INV	ANNO_ACQUISTO	QTA_TOTALE
	MOBIL00129	Scrittoio + accessori e cassettiera	30/10/1998	1775	COPYRAMA s.r.l.		1998	1
	MOBIL00130	Scrittoio + accessori e cassettiera	30/10/1998	1775	COPYRAMA s.r.l.		1998	1
	MOBIL00131	Poltrona ignif. Verde b. el. Gas	30/09/1998	245	F.I.P.U. di Guardabassi Gianco		1998	2
	MOBIL00132	Lavagna	15/12/1998	2640	SEIERRE s.r.l.		1998	1
	MOBIL00133	Cassettiera a 4 cassetti	15/12/1998	1928	COPYRAMA s.r.l.		1998	1
	MOBIL00134	Classificatore c. 50x65x136h	23/07/1999	2902	B.F.T.M. s.r.l.		1998	1
	MOBIL00135	Armadio spogliatoio in lamiera 2 posti	31/03/1999	1060	CARLO CAGNONI S.p.A.		1999	4
	MOBIL00136	Armadio metallico per prodotti chimici infiammabili	29/01/1999	17	CONSULPROGETT srl		1999	1
	MOBIL00137	Armadio porte battenti basso cod.P8/90/B - FASMA	22/09/1999	1092	GIORGIO BALICCHIA & C. SAS		1999	1
	MOBIL00138	AC4 Classificat.4 c.50x65x136h	16/09/1999	3496	B.F.T.M. s.r.l.		1999	1
	MOBIL00139	A18 Arm.por.scorr. 180x45x20h	16/09/1999	3496	B.F.T.M. s.r.l.		1999	1
	MOBIL00140	Appendiabiti c.portaombrelli colore nero	25/10/1999	4175	B.F.T.M. s.r.l.		1999	1
	MOBIL00141	AC3 Classificat. 3 c.50x65x105h + 10 separatori verticali	25/10/1999	4175	B.F.T.M. s.r.l.		1999	1
	MOBIL00142	Tavolo 160 x 60 art. ZT16	07/02/2000	214	GIORGIO BALICCHIA & C. SAS		2000	1
	MOBIL00143	Tavolo dattilo 120 x 60 art. ZT12D	07/02/2000	214	GIORGIO BALICCHIA & C. SAS		2000	1
	MOBIL00144	Cassettiera 3C cod. CCR3A	07/02/2000	214	GIORGIO BALICCHIA & C. SAS		2000	2
	MOBIL00145	Libreria a giorno composta da mobile alto 45Gi cod.ZL1A + anta bassa	07/02/2000	214	GIORGIO BALICCHIA & C. SAS		2000	1
	MOBIL00146	Poltr. tess. grigio sc. el. gas	24/02/2000	36	F.I.P.U. di Guardabassi Gianco		2000	2
	MOBIL00147	Scaffalatura per U. Operative	20/04/2000	1608	B.F.T.M. s.r.l.		2000	1
	MOBIL00148	Classificatore AC4 cm. 50x65x136h	20/04/2000	1608	B.F.T.M. s.r.l.		2000	2
	MOBIL00149	Armadio AS12 sopralz. p. scorr. 120x45x90h	20/04/2000	1608	B.F.T.M. s.r.l.		2000	1
	MOBIL00150	Ripiano medium density sp. 30 dim.12000x640	20/04/2000	1608	B.F.T.M. s.r.l.		2000	1
	MOBIL00151	Scaffalatura	13/03/2000	920	B.F.T.M. s.r.l.		2000	1
	MOBIL00152	Tavolo 180x80x72h gr. Scu/med. X Server	31/05/2000	2244	B.F.T.M. s.r.l.		2000	1
	MOBIL00153	Armadio porta battente 100x45x200h x uff. personale	31/05/2000	2244	B.F.T.M. s.r.l.		2000	1
	MOBIL00154	Armadio porta scorrevole 180x45x200h x uff. ragioneria	31/05/2000	2244	B.F.T.M. s.r.l.		2000	2
	MOBIL00155	Armadio porta scorrevole 150x45x200h x uff. segreteria	31/05/2000	2244	B.F.T.M. s.r.l.		2000	1
	MOBIL00156	Armadio di sicurezza atermico h200x60x100	31/05/2000	2244	B.F.T.M. s.r.l.		2000	1
	MOBIL00157	Tavolo 120x60 DRGRGR art. ZT12D	26/09/2000	1158	GIORGIO BALICCHIA & C. SAS		2000	1
	MOBIL00158	Poltr. ignif. verde b. el. gas	21/10/2000	288	F.I.P.U. di Guardabassi Gianco		2000	9
	MOBIL00159	Poltr. ignif. verde b. el. gas	31/10/2000	311	F.I.P.U. di Guardabassi Gianco		2000	1
	MOBIL00160	Armadi spogliatoio h1800x500x500	21/11/2000	4759	B.F.T.M. s.r.l.		2000	20
	MOBIL00161	Kit sedia ig. Verde a.m. b.nera	30/11/2000	354	F.I.P.U. di Guardabassi Gianco		2000	20
	MOBIL00162	Sedia Ig. Verde A.M. B.nera	29/12/2000	395	F.I.P.U. di Guardabassi Gianco		2000	5
	MOBIL00165	F3 Armadi spogliatoio 1800x500x500	31/01/2001	359	B.F.T.M. s.r.l.		2001	20
	MOBIL00166	F3 Armadi spogliatoio 1800x500x500	31/01/2001	359	B.F.T.M. s.r.l.		2001	10
	MOBIL00167	A12 Armadio con porta scorrevole 120x45x200	21/06/2001	2516	B.F.T.M. s.r.l.		2001	1
	MOBIL00168	CR3 Cassettiera 3 cassetti	21/06/2001	2516	B.F.T.M. s.r.l.		2001	1
	MOBIL00169	AC2 Classificatore 2 cassetti 50x65x74	21/06/2001	2516	B.F.T.M. s.r.l.		2001	1
	MOBIL00170	F3 Armadi spogliatoio 1800x500x500	29/06/2001	2664	B.F.T.M. s.r.l.		2001	5
	MOBIL00171	GSPC Casstettiera 100x40x50 6 cassetti	29/06/2001	2664	B.F.T.M. s.r.l.		2001	1
	MOBIL00172	tavolo 120x80	17/07/2001	867	GIORGIO BALICCHIA & C. SAS		2001	1
	MOBIL00173	Armadio porte scorrevoli 180x60x200H	23/10/2001	4020	B.F.T.M. s.r.l.		2001	1
	MOBIL00174	Poltrona Ig. Verde b.59 Gas	31/10/2001	316	F.I.P.U. di Guardabassi Gianco		2001	12
	MOBIL00175	Poltrona Ig. Verde b.59 Gas	31/10/2001	316	F.I.P.U. di Guardabassi Gianco		2001	4
	MOBIL00182	Armadio porte scorrevoli 180 x 45 x 200H	07/02/2002	431	B.F.T.M. s.r.l.		2002	3
	MOBIL00183	Cassettiera 4 cassetti easy	29/03/2002	647	COPYRAMA s.r.l.		2002	1
	MOBIL00184	Scaffalature per archivio	25/03/2002	389	METALSISTEM MARCHE s.r.l.		2002	1
	MOBIL00185	Armadi spogliatoio h1800x500x500	08/04/2002	1269	B.F.T.M. s.r.l.		2002	6
	MOBIL00186	Scrivanie 210 x 100 + mob. Di serv. + Tav. riunione + cont + armadio	31/05/2002	1196	COPYRAMA s.r.l.		2002	5
	MOBIL00187	Scaffalature	23/05/2002	691	METALSISTEM MARCHE s.r.l.		2002	14
	MOBIL00188	Scaffalature	28/06/2002	945	METALSISTEM MARCHE s.r.l.		2002	1
	MOBIL00191	Armadio cassettiera	31/10/2002	4370	TECNOUTENSILI S.R.L. UTENSILERIA		2002	1
	MOBIL00192	Class. Met. OR 164 - AC 10C	24/05/2003	67548	ERREBIAN Spa		2003	1
	MOBIL00193	Mobili per nuovi uffici	31/07/2003	1853	COPYRAMA s.r.l.		2003	15

DESCR_CATEGORIA	COD_CESPITE	DESCR_CESPITE	DATA_FATTURA	NUM_FATTURA	FORNITORE	PROTOCOLLO_IVA	ANNO_ACQUI	QUANTITA'
	MOBIL00194	Tavolo prof. Mod. Elite con Tecnigrafo	25/09/2003	12220	SEJERRE s.r.l.		2003	1
	MOBIL00195	Armadi per nuovi uffici	30/09/2003	1985	COPYRAMA s.r.l.		2003	9
	MOBIL00198	N. 1 ARMADIO 2 P.SCORR. FT. ESINA AUTOATTREZ.N. 46/31.01.04 PR 307	31/01/2004	46	ESINA AUTOATTREZZATURE DI SANDRO CANDOLFI	2004A1307	2004	1
	MOBIL00199	N. 1 STIGLIATURA FT. METALSISTEM N. 64/27.01.04 PR.346	27/01/2004	64	METALSISTEM MARCHE SRL	2004A1346	2004	1
	MOBIL00200	N. 2 ARMADI C/SOPRALZI E N. 1 CLASSIFICATORE FT. COPYRAMA N. 506/25.2.04 PR. 826/04	25/02/2004	506	COPYRAMA SRL	2004A1826	2004	3
	MOBIL00201	SCRIVANIA COMPLETA P/RACC.+CASSETTI FT. COPYRAMA N. 1858/31.8.04 PR. 3728/04	31/08/2004	1858	COPYRAMA SRL	2004A13728	2004	1
	MOBIL00202	N. 5 POLTRONE + 5 SEDIE FT. FIPU N. 260/31.8.04 PR. 3735/04	31/08/2004	260	FIPU DI GUARDABASSI GIANCO	2004A13735	2004	10
	MOBIL00203	N. 2 SOPRALZI FT. COPYRAMA N. 1929/30.9.2004 PR. 3994/04	30/09/2004	1929	COPYRAMA SRL	2004A13994	2004	2
	MOBIL00204	N. 1 STIGLIATURA x P.J. FT. METALSISTEM N. 1640/27.10.04 PR. 4437/04	27/10/2004	164	METALSISTEM MARCHE SRL	2004A14437	2004	1
	MOBIL00205	N. 1 STIGLIATURA x UFF.CHIARAVALLE FT. METALSISTEM N. 2010/23/12.04 PR. 5052/04	23/12/2004	2010	METALSISTEM	2005A15052	2004	1
	MOBIL00206	N. 1 ARMADIO L180 H.200 FT.COPYRAMA N.1151 29/04/2005 2005 A1 1088	29/04/2005	1151	COPYRAMA s.r.l.	2005A11088	2005	1
	MOBIL00207	N.1 ARMADIO L150 H.88+TOPSP 18 MM FT.COPYRAMA N. 1151 29/04/2005 2005 A1 1088	29/04/2005	1151	COPYRAMA s.r.l.	2005A11088	2005	1
	MOBIL00208	N. 1 SCAFFALATURA LINEARE METALLICA 160X80 H72 FT.COPYRAMA N. 1151/05 PR. 1088	29/04/2005	1151	COPYRAMA s.r.l.	2005A11088	2005	1
	MOBIL00209	N. 1 SCAFFALATURA LINEARE METALLICA 120X80 H72 FT. COPYRAMA N. 1151/05 PR. 1088	29/04/2005	1151	COPYRAMA s.r.l.	2005A11088	2005	1
	MOBIL00210	N. 1 CASSETTIERA LEGNO C/RUOTE FT. COPYRAMA N. 1151/05 PR. 1088	29/04/2005	1151	COPYRAMA s.r.l.	2005A11088	2005	1
	MOBIL00211	N. 1 ARMADIO SCORREVOLE L120 FT. COPYRAMA N. 1150 29/04/2005 2005 A1 1089	29/04/2005	1150	COPYRAMA s.r.l.	2005A11089	2005	1
	MOBIL00212	N. 1 CLASSIFICATORE 3 CASSETTI FT.COPYRAMA N. 1150 29/04/2005 2005 A1 1089	29/04/2005	1150	COPYRAMA s.r.l.	2005A11089	2005	1
	MOBIL00213	N. 1 CLASSIFICATORE 4 CASSETTI FT. COPYRAMA N. 1150 29/04/2005 2005 A1 1089	29/04/2005	1150	COPYRAMA s.r.l.	2005A11089	2005	1
	MOBIL00214	N. 1 ARMADIO SCORREVOLE 180x200x45 Ft.Copyrama n. 1312 31/05/2005 2005 A1 1827	31/05/2005	1312	COPYRAMA s.r.l.	2005A11827	2005	1
	MOBIL00215	N. 3 ARMADI SCORREVOLI + 2 SCRIVANIE Fattura COPYRAMA N. 450 31/01/2006 2006 A1 197	31/01/2006	450	COPYRAMA s.r.l.	2006A1197	2006	5
	MOBIL00216	ACQ. N. 1 ARMAD.SICUREZZA ATERMICO FT. BFTM N.2464/30.06.06 PR. 1853	30/06/2006	2464	B.F.T.M. s.r.l.	2006A11853	2006	1
	MOBIL00217	N. 5 Armadi SCORREVOLE L.180 H 200 P 45 GRIGIO Fattura COPYRAMA N. 578 DEL 15/02/2007 2007 A1 408	15/02/2007	578	COPYRAMA s.r.l.	2007A1408	2007	5
	MOBIL00218	N. 1 Scrivania C/SOPRALZO+ N.. 1 CASSETTIERA IN LEGNO Fattura COPYRAMA SRL N. 580 26/02/2010 2010 A1 580	26/02/2010	580	COPYRAMA s.r.l.	2010A1580	2010	2
	MOBIL00219	SCAFFALATURE/magazzino Fattura METALSISTEM MARCHE SRL N. 443 29/03/2012 2012 A1 1589	29/03/2012	443	METALSISTEM MARCHE s.r.l.	2012A11589	2012	1
	MOBIL00220	N. 1 ARMADIO CON SOPRALZI DIM. 180X 45 X 200 H Fattura BFTM N. 2150 30/10/2015 2015 A1 3454	30/10/2015	2150	B.F.T.M. s.r.l.	2015A13454	2015	1
ONERI PLURIENNALI SERV.PORTA/P	PORTA00001	ONERI PLURIENNALI PER ATTIVAZIONE SERVIZIO PORTA/PORTA 2008					2008	1
	PORTA00002	ONERI PLURIENNALI PER ATTIVAZIONE SERVIZIO PORTA/PORTA ANNO 2009	31/12/2009		autofatture per consumo	2009999999	2009	1
SOFTWARE I.A.	SOFTW00075	Software Arcview e Geopac	28/02/2003	180	IFM Infomaster S.p.A.		2003	1
	SOFTW00076	Sowtware per GPS + iPAQ H3950	28/03/2003	196	IFM Infomaster S.p.A.		2003	1
	SOFTW00077	Collaudo softaware GPS	30/06/2003	452	IFM Infomaster S.p.A.		2003	1
	SOFTW00078	Saldo Software Arcview e Geopac	17/10/2003	741	IFM Infomaster S.p.A.		2003	1
	SOFTW00080	Software x U.R.P. Ft.Computer Dorica n. V01/74 28/04/2004 2004 A1 1837	28/04/2004	V01/74	COMPUTER DORICA S.r.l.	2004A11837	2004	1
	SOFTW00081	LICENZE ANTIVIRUS TRENC. MICRO FT. NET COMPANY N. 920 09/12/2004 2004 A1 4830	09/12/2004	920	NETCOMPANY Srl	2004A14830	2004	1

DESCR_CATEGORIA	COD_CESPITE	DESCR_CESPITE	DATA_FATTURA	NUM_FATTURA	FORNITORE	PROTOCOLLO_IVA	ANNO_ACQUI STO	QUANTITA'
	SOFTW00082	N.1 SW MICROSOFT OFFICE 2003 BASIC+ MEMORIA FT. COMPUTER DISCOUNT N. 2507 26/11/2004 2004 A1 5005	26/11/2004	2507	CD OFFICE SRL	2004A15005	2004	1
	SOFTW00083	N. 1 LICENZA D'USO PRIVACY 2004 FT. SISTEDA N. 1085/10.02.04 PR. 845/04	10/02/2004	1085	SISTEDA	2004A1845	2004	1
	SOFTW00084	30% SOFTWARE TARIFFA CAMERANO PARTE FT.COGESTER MARCHE N.1/14.1.05 PR 01/05	14/01/2005	1	COGESTER MARCHE	2005A11	2005	1
	SOFTW00085	40% SOFTWARE TARIFFA CAMERANO PARTE FT.COGESTER MARCHE N.04/29.3.05 PR 681/05	29/03/2005	04	COGESTER MARCHE	2005A1681	2005	1
	SOFTW00086	ANTICIPO (50%) SOFTWARE NETDRIVER PER CONTROLLO GESTIONE Fattura CENTRO RADIOELETTRICO SPERIMENTALE G.MARCONI N. 17/ 18/10/2005 2005 A1 2828	18/10/2005	2005/17	CENTRO RADIOELETTRICO SPERIMENTALE GUGLIELMO MARCONI	2005A12828	2005	1
	SOFTW00087	Saldo (40%)software PIATTAFORMA NET DRIVER PER CONTROLLO GESTIONE Fattura CENTRORADIOELETTRICO SPERIMENTALE MARCONI N. 2005/22 30/11/2005 2005 A1 334	30/11/2005	2005/22	CENTRO RADIOELETTRICO SPERIMENTALE GUGLIELMO MARCONI	2005A13340	2005	1
	SOFTW00090	30% SOFTWARE TARIFFA CAMERANO FT. COGESTER N. 02/11.01.2006	11/01/2006	02/2006	COGESTER	2006A1134	2005	0
	SOFTW00091	N. 1 SOFT/PHOTOSHOP Fattura COMPUTER DISCOUNT N. 57/I 24/01/2006 2006 A1 187	24/01/2006	57/I	COMPUTER & OFFICE s.r.l.	2006A1187	2006	1
	SOFTW00092	N. 1 SOFT AUTOCAD Fattura COMPUTER OFFICE SRL N. 37/I 24/01/2006 2006 A1 188	24/01/2006	37/I	COMPUTEROFFICE srl	2006A1188	2006	1
	SOFTW00093	N. 1 FIRE BOX X 500 FIREPRO FT. FASTMEDIA N. 872/23.12.05 PR. 3713/05 G.C. DA IMMOB.IMM.IN CORSO	23/12/2005	872	FASTMEDIA sr.	2005A13713	2006	1
	SOFTW00094	SOFTWARE PAGHE Fattura BYTE SOFTWARE HOUSE SPA N. V13663 30/11/2005 2005 A1 3739	30/11/2005	V13663	BYTE SOFTWARE HOUSE S.p.A.	2005A13739	2006	1
	SOFTW00095	ATTIVITA' DI INSTALLAZIONE SOFTWARE PAGHE Fattura BYTE SOFTWAREHOUSE N. 388 31/01/2006 2006 A1 670	31/01/2006	388	BYTE SOFTWARE HOUSE S.p.A.	2006A1670	2006	1
	SOFTW00096	ATTIVITA' CONSULENZA FORMAZIONE SOFTWARE PAGHE Fattura BYTE SOFTWAREHOUSE N. V1820 28/02/2006 2006 A1 781	28/02/2006	V1820	BYTE SOFTWARE HOUSE S.p.A.	2006A1781	2006	1
	SOFTW00097	ATTIVITA' ASSISTENZA/FORMAZIONE SOFTWARE PAGHE FT. BYTE SOFTWARE HOUSE N. 1252 31/03/2006 2006 A1 1016	31/03/2006	1252	BYTE SOFTWARE HOUSE S.p.A.	2006A11016	2006	1
	SOFTW00098	ATTIVITA DI FORMAZIONE/ASSISTENZA Fattura BYTE SOFTWAREHOUSE N. 1798 31/05/2006 2006 A1 1725	31/05/2006	1798	BYTE SOFTWARE HOUSE S.p.A.	2006A11725	2006	1
	SOFTW00100	10% Acconto Software protocollo Fattura FILIPPETTI SRL N. 233 31/07/2006 2006 A1 2471	31/07/2006	233	FILIPPETTI SRL CONSULTING & TECHNOLOGIES	2006A12471	2006	1
	SOFTW00103	30% ACCONTO SOFTWARE PROTOCOLLO Fattura FILIPPETTI SRL N.280 28/09/2006 2006 A1 2838	28/09/2006	280	FILIPPETTI SRL CONSULTING & TECHNOLOGIES	2006A12838	2006	1
	SOFTW00104	N. 1 software SQL+WINDOWS XP-SERVER Fattura PCS NET MARCHE SRL N. 295 30/09/2006 2006 A1 2839	30/09/2006	295	PCSNET MARCHE srl	2006A12839	2006	1
	SOFTW00105	ATTIVITA' DI FORMAZIONE SU Software/callcenter Fattura FILIPPETTI N. 352 16/11/2006 2006 A1 3526	16/11/2006	352	FILIPPETTI SRL CONSULTING & TECHNOLOGIES	2006A13526	2006	1
	SOFTW00106	AGGIORNAMENTO/IMPLEMENTAZIONE SOFTWARE GESTIONE TURNI/MEZZI Fattura EUREKA N. 9 31/01/2008 2008 A1 438	31/01/2008	9	EUREKA S.a.s. di Gaspare Mulè & C.	2008A1438	2008	1
	SOFTW00107	N. 5 PROGRAMMI AUTOCAD Fattura N. COMPUTER OFFICE N. 279 15/07/2008 2008 A1 2144	15/07/2008	279	COMPUTEROFFICE srl	2008A12144	2008	5
	SOFTW00108	LICENZA USO LIBRO UNICO FT. BYTE SOFTWARE HOUSE SPA N. NF/9243V1 31/12/2008 2008 A1 4	31/12/2008	NF/9243V1	BYTE SOFTWARE HOUSE S.p.A.	2008A14216	2008	1
	SOFTW00109	N. 1 LICENZA USO STOP E GO PARTE Fattura TECNOCONTROL N. 185 27/01/2009 2009 A1 85	27/01/2009	185	TECNOCONTROL s.a.s. di Bruschi Andrea & C.	2009A185	2009	1
	SOFTW00110	N. 72 ADSL Fattura FASTMEDIA N. 06 07/01/2009 2009 A1 328	07/01/2009	06	FASTMEDIA srl	2009A1328	2009	72
	SOFTW00111	Software PRIMUS -CERT TUS uff/tecnico Fattura G26950 11/06/2009 2009 A1 2125	11/06/2009	G26950	ACCA software S.p.A.	2009A12125	2009	1
	SOFTW00112	LICENZE OPERATIVE WINSVRENT 2008+ WIN SVRCAL (SISTEMA OPERATIVO + LICENZE) Fattura PC NET MARCHE SRL N. 144 16/06/2009 2009 A1 2252	16/06/2009	144	PCSNET MARCHE srl	2009A12252	2009	1
	SOFTW00113	N. 5 LICENZE ACCESSO AL SERVER PARTE Fattura FILIPPETTI SRL N. 376 24/06/2009 2009 A1 2579	24/06/2009	376	FILIPPETTI SRL CONSULTING & TECHNOLOGIES	2009A12579	2009	1

DESCR_CATEGORIA	COD_CESPITE	DESCR_CESPITE	DATA_FATTURA	NUM_FATTURA	FORNITORE	PROTOCOLLO_IVA	ANNO_ACQUISTO	QTA' TOTALE STO
	SOFTW00114	N. 5 PROGRAMMI AUTOCAD Fattura COMPUTEROFFICE SRL N. 1305/D 27/07/2009 2009 A1 2832	27/07/2009	1305/D	COMPUTEROFFICE srl	2009A12832	2009	5
	SOFTW00115	N. 1 LICENZA D'USO PER ADEMPIMENTI UNIEMENS Fattura BYTE SOFTWAREHOUSE SPA N. 7801 23/11/2009 2009 A1 4746	23/11/2009	7801	BYTE SOFTWARE HOUSE S.p.A.	2009A14746	2009	1
	SOFTW00116	LICENZA D'USO MULTIUTENTE PROCEDURA GESTIONE RIFIUTI Fattura OMNICROM SISTEMI SAS N. 143 29/01/2010 2010 A1 1053	29/01/2010	143	OMICRON SISTEMI S.a.s. di P. Bonanno & C.	2010A11053	2010	1
	SOFTW00117	Acquisto Licenze USO OFFICE + ACCESSORI Fattura PCS NET MARCHE SRL N. 1 05/01/2011 2011 A1 50	05/01/2011	1	PCSNET MARCHE srl	2011A150	2011	1
	SOFTW00118	Licenzauso mod.timebase gestione smarcate Fattura Byte Software House spa n. 4219 20/06/2011 2011 A1 1925	20/06/2011	4219	BYTE SOFTWARE HOUSE S.p.A.	2011A11925	2011	1
	SOFTW00119	N. 1 aggiornamento programma paghe mod.payroll release Fattura Byte software House spa n. 4218 20/06/2011 2011 A1 1926	20/06/2011	4218	BYTE SOFTWARE HOUSE S.p.A.	2011A11926	2011	1
	SOFTW00120	N. 1 Licenze autocad Fattura COMPUTER OFFICE SRL N. 142/D 20/07/2011 2011 A1 2222	20/07/2011	142/D	COMPUTEROFFICE srl	2011A12222	2011	1
	SOFTW00122	N. 1 Software PER GESTIONE ALBO FORNITORI E PROFESSIONISTI GARA TELEMATICA E MODULI Fattura MEDIA CONSULT SRL N. 589 28/06/2013 2013 A1 2168	28/06/2013	589	MEDIACONSULT SRL	2013A12168	2013	1
SOFTWARE I.A. PER ECCEZIONE	SOFTE000001	Windows pro 2000 + masterizz. + office xp pro + sw omnipage	29/03/2002	79	COMPUTER DORICA S.r.l.		2002	1
	SOFTE0002	Microsoft office xp pro enterprice ita olp nl	13/02/2002	109	COMPUTER FIRM S.r.l.		2002	3
SP. INCR.BENI TERZI PIAZZ.ZIPA	PZIPA00001	Consulenze ed ispezioni	29/10/1998	94	Dott. DOMENICO MENCARELLI		1998	1
	PZIPA00002	Allestimento area trasferimento R.S.U.	15/11/1998	78	IMPRESA NICCOLINI ENZO		1998	1
	PZIPA00003	Acc. lavori di costruzione imp. elettrico piazzola trasferimento	17/11/1998	214	CESINI ARMANDO IMP. ELETTRICI		1998	1
	PZIPA00004	Analisi degli eluati	23/11/1998	108	Dott. DOMENICO MENCARELLI		1998	1
	PZIPA00005	Valutazione rischio amianto	30/11/1998	108	S.I.L.TECO s.r.l.		1998	1
	PZIPA00006	Analisi degli eluati	10/12/1998	113	Dott. DOMENICO MENCARELLI		1998	1
	PZIPA00007	Saldo lavori di costruzione imp. elettrico piazzola trasferimento	22/12/1998	242	CESINI ARMANDO IMP. ELETTRICI		1998	1
	PZIPA00008	Lastra ferma rifiuti x area porto (piazzola tresferimento)	31/12/1998	85	IMPRESA NICCOLINI ENZO		1998	1
	PZIPA00009	Allestimento area trasferim. R.S.U. saldo	31/12/1998	87	IMPRESA NICCOLINI ENZO		1998	1
	PZIPA00011	Posa Tubazioni in PVC per deflusso acque meteoriche	08/01/1999	4	IMPRESA NICCOLINI ENZO		1999	1
	PZIPA00012	Rilascio Certificato Prevenzione Incendi	31/03/1999	68	Fondo Economale		1999	1
	PZIPA00013	Richiesta sopralluogo C.P.I.	07/04/1999	71	Fondo Economale		1999	1
	PZIPA00014	Rifacimento impianto elettrico spogliatoi Piazzola	21/04/1999	73	CESINI ARMANDO IMP. ELETTRICI		1999	1
	PZIPA00015	Imp. elettrico segnalazione arresto automezzi	30/04/1999	85	CESINI ARMANDO IMP. ELETTRICI		1999	1
	PZIPA00016	Lavori sistemazione Piazzola di trasferimento	03/05/1999	27	IMPRESA NICCOLINI ENZO		1999	1
	PZIPA00017	Costruzione barriera per caricamento alghe	30/06/1999	36	IMPRESA NICCOLINI ENZO		1999	1
	PZIPA00018	Impianto antincendi	08/07/1999	52	Savio Compagnucci		1999	1
	PZIPA00019	Tubo idrante e manichetta, fornitura e posa in opera	06/09/1999	64	Savio Compagnucci		1999	1
	PZIPA00020	Asfaltatura zona scarico d'emergenza e nastro trasportatore	05/10/1999	64	IMPRESA NICCOLINI ENZO		1999	1
	PZIPA00021	Allaccio idrico antincendio	19/11/1999	2790	Gorgovivo Multiservizi S.p.A.		1999	1
	PZIPA00022	Struttura metallica x copertura autocarri	20/11/1999	71	IMPRESA NICCOLINI ENZO		1999	1
	PZIPA00023	Dispositivo per accensione luce zona zipa	30/11/1999	210	CESINI ARMANDO IMP. ELETTRICI		1999	1
	PZIPA00024	Pulsante a fungo per blocco di emergenza su nastro trasportatore	30/11/1999	211	CESINI ARMANDO IMP. ELETTRICI		1999	1
	PZIPA00025	Soletta in C.A. per scarico scarrabili	15/02/2000	9	EDIL ENNE di Niccolini Massimo e Moreno s.n.c.		2000	1
	PZIPA00026	Casotto in muratura per alloggio contatore acque	15/02/2000	9	EDIL ENNE di Niccolini Massimo e Moreno s.n.c.		2000	1
	PZIPA00027	Consolidamento muro portante capannone zipa	15/02/2000	10	EDIL ENNE di Niccolini Massimo e Moreno s.n.c.		2000	1
	PZIPA00028	Scala accesso in ferro verniciato e strutture in metallo ferma rifiuti	15/02/2000	8	EDIL ENNE di Niccolini Massimo e Moreno s.n.c.		2000	1
	PZIPA00029	Allaccio nuova utenza elettrica	22/03/2000	55	CESINI ARMANDO IMP. ELETTRICI		2000	1
	PZIPA00030	Casotto per attacco VV.FF. per antincendio	15/11/2000	49	EDIL ENNE di Niccolini Massimo e Moreno s.n.c.		2000	1

DESCR_CATEGORIA	COD_CESPITE	DESCR_CESPITE	DATA_FATTURA	NUM_FATTURA	FORNITORE	RIFDOCUMENTO	ANNO_ACQUISTO	QTA_CESPITE
	PZIPA00031	Modif. Imp. antincendio con creazione di Imp. separati e rivest. tubazioni	17/11/2000	90	Savio Compagnucci		2000	1
	PZIPA00032	Lavori sistemazione Piazzola di trasferimento	28/02/2001	10	EDIL ENNE di Niccolini Massimo e Moreno s.n.c.		2001	1
	PZIPA00033	Segnaletica bianca gialla e blu	20/09/2001	665	Delta Segnaletica s.r.l.		2001	1
	PZIPA00034	Due corpi illuminanti del piazzale	03/10/2001	96	CESINI ARMANDO IMP. ELETTRICI		2002	1
	PZIPA00035	Arrotondamento per quadratura						
	PZIPA00036	Recinzione metallica con blocchi in cemento	15/01/2002	5	EDIL ENNE di Niccolini Massimo e Moreno s.n.c.		2002	1
	PZIPA00037	Manutenzione straord. Piazzola rifiuti	15/01/2002	3	EDIL ENNE di Niccolini Massimo e Moreno s.n.c.		2002	1
	PZIPA00038	Predisposizione piano di scarramento	15/01/2002	4	EDIL ENNE di Niccolini Massimo e Moreno s.n.c.		2002	1
	PZIPA00039	Manutenzione straord. Piazzola rifiuti	15/01/2002	11	EDIL ENNE di Niccolini Massimo e Moreno s.n.c.		2002	1
	PZIPA00040	Opera recinz. Metallica provvisoria	18/02/2002	12	EDIL ENNE di Niccolini Massimo e Moreno s.n.c.		2002	1
	PZIPA00041	Manut. Straord. Impianto Elettrico	11/06/2002	1061	CESINI ARMANDO IMP. ELETTRICI		2002	1
	PZIPA00042	Installazione e fornitura impianto di riscaldamento	16/10/2003	311	MANCINELLI MAURO		2003	1
	PZIPA00043	Impianto messa a terra bombole GPL	10/11/2003	93	CESINI ARMANDO IMP. ELETTRICI		2003	1
	PZIPA00044	Impianto elettrico centrale termica	10/11/2003	92	CESINI ARMANDO IMP. ELETTRICI		2003	1
	PZIPA00045	PIANOLAVORO ESCAV. FT. EDILENNE N. 68 30/10/2004 2004 A1 4273	30/10/2004	68	EDIL ENNE di Niccolini Massimo e Moreno s.n.c.	2004A14273	2004	1
SP.INCREMENT.FABRIANO	FABRI00007	Lavori scarico fognario piazzole FABRIANO Fattura EDILENNE N. 43 28/02/2009 2009 A1 517	28/02/2009	43	EDIL ENNE di Niccolini Massimo e Moreno s.n.c.	2009A1517	2009	1
	FABRI00008	SISTEMAZIONE IMPIANTO REGIMENTAZIONE ACQUE V.BACHELET FABRIANO Fattura EDIL ENNE N. 258 31/12/2009 2009 A1 5016	31/12/2009	258	EDIL ENNE di Niccolini Massimo e Moreno s.n.c.	2009A15016	2009	1
	FABRI00010	LAVORI DI MANUTENZIONE PIAZZALE CONVOGLIAMENTO ACQUE V.BACHELET FABRIANO FATT. EDILENNE N. 132/28.07.2011 PR. 2317	28/07/2011	132	EDIL ENNE di Niccolini Massimo e Moreno s.n.c.	2011A12317	2011	1
	FABRI00012	REALIZZAZIONE IMPIANTO TVCC PRESSO CENTRO RACCOLTA FABRIANO Fattura BALLELLI N. 72 16/04/2012 2012 A1 1149	16/04/2012	72	BALLELLI SRL	2012A11149	2012	1
SPAZZATRICI ACQ.DA LEASING	SPAZ100002	N. 1 SPAZZATRICE BUCHERMOELLO CITYCAT TG ANAE954 Fattura BPUESALEASING N. 44026 11/12/2007 2007 A1 3924	11/12/2007	44026	BPU ESALEASING S.p.a.	2007A13924	2007	1
	SPAZ100003	N. 1 SPAZZATRICE BUCHER CITYCAT 2020 TG ANAE955 Fattura BPUESALEASING N. 44027 11/12/2007 2007 A1 3925	11/12/2007	44027	BPU ESALEASING S.p.a.	2007A13925	2007	1
	SPAZ100004	N. 1 SPAZZATRICE RAVO 5020 TG ANAE956 Fattura BPUESALEASING N. 44028 11/12/2007 2007 A1 3926	11/12/2007	44028	BPU ESALEASING S.p.a.	2007A13926	2007	1
	SPAZ100005	REVISIONE COMPLETA COMPONENTI ESTERNI CARROZZERIA SU SPAZZ.TG AN AE 956 FT. AUTOCARR.BUONCOMPAGNI A.SRL N. 26/19.2.2009 PR. 751	19/02/2009	26	AUTOCARROZZERIA BUONCOMPAGNI ARMANDO S.r.l.	2009A1751	2009	1
SPESE INC. DEN. T.CASTELF/CAME	CENT200001	Pred. document. necessaria per adeg.to immobile Centrambiente	02/01/1997	11	DOTT. ANTONIO CARTARO		1998	1
	CENT200002	Prog. per certificato prev.ne incendi imm.le Via della Montagnola	22/09/1997	661	GECO SRL		1998	1
	CENT200003	Progetto sistemazione uffici CentrAmbiente - acconto	16/02/1998	137	GECO SRL		1998	1
	CENT200004	Lavori di sistemazione locale CentrAmbiente - 1° stralcio	22/05/1998	25	IMPRESA EDILE RAMAZZOTTI & C. SNC		1998	1
	CENT200005	Telone plastificato, sagomato + accessori per locale CentrAmbiente	28/05/1998	100	ALVISE LITARGINI		1998	1
	CENT200006	Progetto sistemazione uffici CentrAmbiente - saldo	24/06/1998	491	GECO SRL		1998	1
	CENT200007	Lavori di sistemazione locale CentrAmbiente - 1° stralcio	07/07/1998	37	IMPRESA EDILE RAMAZZOTTI & C. SNC		1998	1
	CENT200008	Lavori a CentrAmbiente	07/07/1998	38	IMPRESA EDILE RAMAZZOTTI & C. SNC		1998	1
	CENT200009	Lavori di sistemazione locale CentrAmbiente - 1° stralcio	29/07/1998	41	IMPRESA EDILE RAMAZZOTTI & C. SNC		1998	1
	CENT200010	Imp. illuminazione p.le CentrAmbiente	26/02/1999	17	C.A.G.I. S.N.C. di Cirilli & C.		1999	1
	CENT200011	Certificato prevenzione incendi	31/03/1999	68	Fondo Economale		1999	1
	CENT200012	Sistemazione carico sfalci	31/03/1999	18	IMPRESA NICCOLINI ENZO		1999	1
	CENT200013	N. 1 VASCA INTERRATA RACCOGLI ACQUE (Separatore statico) castelfidardo ft. EDILIMPIANTI SRL N. 861 19/11/2009 2009 A1 4601	19/11/2009	861	EDIL IMPIANTI di Campidelli P. & C. snc	2009A14601	2009	1

DESCR_CATEGORIA	COD_CESPITE	DESCR_CESPITE	DATA_FATTURA	NUM_FATTURA	FORNITORE	PROTOCOLLO_IVA	ANNO_ACQUI	QTA_ORIGINALE
	CENT200014	LAVORI DI ADECUAMENTO CENTRO AMBIENTE Castelfidardo Fattura 254 30/11/2009 2009 A1 4688	30/11/2009	254	EDIL ENNE di Niccolini Massimo e Moreno s.n.c.	2009A14688	2009	1
SPESE INCREMENT.VE CHIARAVALLE	CHIA00001	Realizzazione cancello/recinzione FT.EDILENNE N. 40 30/04/2005 2005 A1 1068	30/04/2005	40	EDIL ENNE di Niccolini Massimo e Moreno s.n.c.	2005A11068	2005	1
	CHIA00002	Asfaltatura centroambiente CHIARAVALLE FT.Edilenne n.39 30/04/2005 2005 A1 1069	30/04/2005	39	EDIL ENNE di Niccolini Massimo e Moreno s.n.c.	2005A11069	2005	1
	CHIA00003	Gazebo in c.a. Centroambiente CHIARAVALLE FT.EDILENNE N. 38 30/04/2005 2005 A1 1070	30/04/2005	38	EDIL ENNE di Niccolini Massimo e Moreno s.n.c.	2005A11070	2005	1
	CHIA00004	REALIZZAZIONE CONDOTTE C/O CENTRAMBIENTE CHIARAVALLE FT.EDILENNE N. 29/31.3.05 PR. 740	31/03/2005	29	EDIL ENNE di Niccolini Massimo e Moreno s.n.c.	2005A1740	2005	1
	CHIA00005	RECINZIONE CENTRAMBIENTE CHIARAVALLE FT. EDILENNE N. 28/31.3.05 PR. 74	31/03/2005	28	EDILENNE	2005A174	2005	1
	CHIA00006	LAVORI DI SISTEMAZIONE E CONVOGLIAMENTO ACQUE RFLUE SU PIATTAFORMA Fattura EDILENNE N. 106 30/09/2005 2005 A1 2667	30/09/2005	106	EDIL ENNE di Niccolini Massimo e Moreno s.n.c.	2005A12667	2005	1
	CHIA00007	LAVORI ALLARGAMENTO CENTRAMBIENTE CHIARAVALLE (SOLETTA IN C.A- POSA IN OPERA RETE+ RECINZIONE) Fattura EDILENNE N. 107 30/09/2005 2005 A1 2668	30/09/2005	107	EDIL ENNE di Niccolini Massimo e Moreno s.n.c.	2005A12668	2005	1
	CHIA00008	IMPERMEABILIZZAZIONE PAVIMENTO GAZEBO CENTRAMB.CHIARAVALLE FT.EDILENNE N. 57 31/05/2005 2005 A1 1318	31/05/2005	57	EDIL ENNE di Niccolini Massimo e Moreno s.n.c.	2005A11318	2005	1
	CHIA00009	LAVORI DI SISTEMAZIONE A COMPLETAMENTO CENTRAMBIENTE FT. EDILENNE N. 58/31.5.05 PR. 1317/05	31/05/2005	58	EDIL ENNE di Niccolini Massimo e Moreno s.n.c.	2005A11317	2005	1
	CHIA00010	FORNIT.RETE + OMBREGGIANTE+CORDOLI IN C.A. COMUNE CHIARAVALLE FT. EDILENNE N. 56/31/5/05 PR. 1319/05	31/05/2005	56	EDIL ENNE di Niccolini Massimo e Moreno s.n.c.	2005A11319	2005	1
	CHIA00011	SEGNALETICA STRADALE PRESSO NUOVO CENTRAMBIENTE FT. EDILENNE N. 55/31.5.05 PR. 1320/05	31/05/2005	55	EDIL ENNE di Niccolini Massimo e Moreno s.n.c.	2005A11320	2005	1
	CHIA00013	Costruzione nuovo impianto pesatura Chiaravalle Fattura EDILENNE N. 14 06/02/2006 2006 A1 362	06/02/2006	14	EDIL ENNE di Niccolini Massimo e Moreno s.n.c.	2006A1362	2006	1
	CHIA00014	Impianto fognatura x adeguamento normativi Fattura EDIL IMPIANTI SNC N. 735 09/08/2006 2006 A1 2504	09/08/2006	735	EDIL IMPIANTI di Campidelli P. & C. snc	2006A12504	2006	1
	CHIA00015	Risanamento piazzale Centrambiente Chiaravalle Fattura EDILENNE N. 8 31/01/2007 2007 A1 226	31/01/2007	8	EDIL ENNE di Niccolini Massimo e Moreno s.n.c.	2007A1226	2007	1
	CHIA00016	Lavoro completamento Centroambiente Chiaravalle Fattura EDILENNE N. 15 28/02/2007 2007 A1 470	28/02/2007	15	EDIL ENNE di Niccolini Massimo e Moreno s.n.c.	2007A1470	2007	1
	CHIA00017	REALIZZAZIONE NUOVA CONDOTTA FOGNARIA CENTRAMBIENTE CHIARAVALLE FT. EDILENNE N. 146/29.12.06 PR. 3872/06	29/12/1906	146	EDIL ENNE	2006A13872	2007	1
TERRENI	TERRE00001	Sede aziendale ex Cinti area edificabile	17/03/1997	195	COMUNE DI ANCONA-TESORERIA COMUNALE		1981	1
	TERRE00002	Sede aziendale ex Cinti area agricola	17/03/1997	195	COMUNE DI ANCONA-TESORERIA COMUNALE		1981	1
	TERRE00003	Sede aziendale ex Cinti Piazzale	17/03/1997	195	COMUNE DI ANCONA-TESORERIA COMUNALE		1981	1
	TERRE00004	Conferimento area	25/02/1999	93	COMUNE DI ANCONA-TESORERIA COMUNALE		1999	1
	TERRE00005	Atto ricognitivo del patrimonio	22/11/1999	2780	DR. SANDRO SCOCCIANTI		1999	1

DENOMINAZIONE	N. AUTORIZZ.	LEGGE DI RIF.	DATA RILASCIO	VALIDITA'	SCADENZA PAGAMENTO DIRITTI	COSTO	NOTE
ALBO GESTORI	AN/381	D.M. 168 del 03/4/2006	11/04/2014 16/01/2018 29/05/2012	*VEDI NOTA*	annua entro il 30 aprile (Albo manderà ogni anno un'avviso di pagamento)	€ 3.511,91	Scadenze: cat. 1 e 4 cl. B: 26/3/2019 cat. 5 cl. F: 14/1/2018 cat. 8 cl. E: 28/5/2017
	AN00381	D. Lgs. 152/06	05/06/2015	10 anni	annua entro il 30 aprile	€ 50,00	conto proprio: 16/08/2023
C.C.I.A.A.	01422820421		07/03/1996	fino al 31/12/2050			
Resp. Tecnico M. Tomassoni	Abilitazione di cui alle note	D.M. 37/2008	19/04/2004				Impianti di produzione, trasformazione, trasporto, distribuzione, utilizzazione dell'energia elettrica. Impianti per l'automazione di porte, cancelli e barriere
Resp. Tecnico P. Belardinelli	Abilitazione gestione officina aziendale		19/11/2003				Per attività di meccanico, motorista ed elettrauto
ALBO CONTO TERZI	AN/5302697/F/00	Legge n. 298 da 6/6/74	16/10/1998	illimitata	annua, comunicata dall'Albo (tecricamente a dicembre)	tariffe come da D.M. pubblicato annualmente nella Gazzetta Ufficiale	
Localizzazione stazione trasferimento rifiuti - Ancona	Delibera Giunta Comunale n. 1168		27/10/1998				
Realizzazione e gestione stazione trasferimento rifiuti - Fabriano	Delibera Giunta Comunale n. 101		01/04/2003				
Impianto biogas Chiaravalle	Decreto Dirigente Regione Marche n. 171/EFR		25/08/2009	Scade al ripristino dei luoghi			In corso. Ripristino effettuato in attesa dell'nulla osta rilasciato da Comune di Chiaravalle
Esercizio distributore carburanti sede	Licenza di esercizio n. ANY00282Q		01/01/1999				Ministero delle finanze
Denuncia pozzo sede	Provincia di Ancona		13/12/2005				
Autorizzazione Provinciale (R13) e (D15) di rifiuti pericolosi e non pericolosi sede *via del Commercio - Ancona*	18/2003	Legge n. 22 del 5/2/97 artt. 27 e 28	14/02/2003	rinnovata ai sensi art. 209 D. Lgs. 152/06	Non si paga		Soggetta a polizza fidejussoria
Aut. Scarico Pubblica Fognatura sede *via del Commercio - AN*	18/2003	D. Lgs. 152/06	23/09/2015	rinnovata ai sensi art. 209 D. Lgs. 152/06	Determinazione del Dirigente Provinciale n. 1286 del 23/8/2016		
Aut. Scarico Pubblica Fognatura sede *via Einaudi - AN*	AUA prot. 88776	D. Lgs. 152/06	26/06/2016	15 anni (26/06/2031)	Escluse le zone trasferimento rifiuti (certificato analitico da presentare solo al rilascio)		Rinnovo alle condizioni di cui art. 5 DPR 59/2013
Aut. Scarico Pubblica Fognatura *via Bachelet - Fabriano*	R-SI 237/12	D. Lgs. 152/99	20/12/2012	4 anni (20/12/2016)	Non viene richiesta la presentazione di certificati analitici annuali		Un anno prima della scadenza, produrre richiesta di rinnovo. Domanda effettuata, in attesa del rilascio da l'AUA
Certificato Prevenzione Incendi - Impianto biogas Chiaravalle (Loc. Galoppo)	Pratica VV.F. n. 35957/14844	D.P.R. 151/2011	7/7/2014	3 anni (dal 11/7/2011 al 10/7/2014)	Validità fino a 08/07/2019	€ 500,00	Attestazione rinnovo periodico del 07/7/2014 prot. 10500. Validità 6 anni (art. 5 DPR 151/2011)
Certificato Prevenzione Incendi via del Commercio, 27 - Ancona	Pratica VV.F. n. 14858	D.P.R. 151/2011	05/03/2011	5 anni (dal 14/4/2017 al 13/4/2022)	Validità fino al 13/04/2022	€ 450,00	Attestazione rinnovo periodico del 14/4/2017. Validità 5 anni (art. 5 DPR 151/2011)
Certificato Prevenzione Incendi via Einaudi - Ancona	Pratica VV.F. n. 29909/4422	D.P.R. 151/2011	03/03/2011	2 anni (dal 15/2/2011 al 20/3/2013)	Validità fino al 19/03/2018	€ 200,00	Attestazione rinnovo periodico del 19/3/2013. Validità 5 anni (art. 5 DPR 151/2011)
Prevenzione Incendi via Milani - Fabriano	Pratica VV.F. n. 37207	D.P.R. 151/2011	27/05/2013	5 anni (dal 02/5/2017 al 01/5/2022)	Validità fino al 01/05/2022		Visita tecnica a seguito di controllo di prevenzione incendi
ISO 9001:2008	6634/02/S	prima emissione 05/02/2002	03/03/2016	fino al 15/07/2018			
ISO 14001:2004	EMS-602/S	prima emissione 30/03/2004	23/03/2016	fino al 15/07/2018			
BS OHSAS 18001:2007	OHS-754	prima emissione 22/12/2011	15/12/2014	fino al 11/12/2017			
EMAS	IT-000959	prima emissione 16/9/2008	28/09/2016	fino al 30/05/2019			

Alc. 5

ALLEGATO N. 5
DETTAGLIO DEGLI IMMOBILI COMPRESI NEL COMPENDIO SCISSO

Agenzia delle Entrate
CATASTO FABBRICATI
Ufficio Provinciale di
Ancona

Dichiarazione protocollo n. AN0090207 del 30/04/2014
Planimetria di u.i.u.n. comune di Ancona
Via Del Commercio civ. 27

Identificativi Catastali:
Sezione:
Foglio: 46
Particella: 121
Subalterno:

Compilata da:
Giammarchi Gabriella
Iscritto all'Albo:
Ingegneri
Prov. Ancona n. A1590

Scheda n. 2 Scala 1: 1000

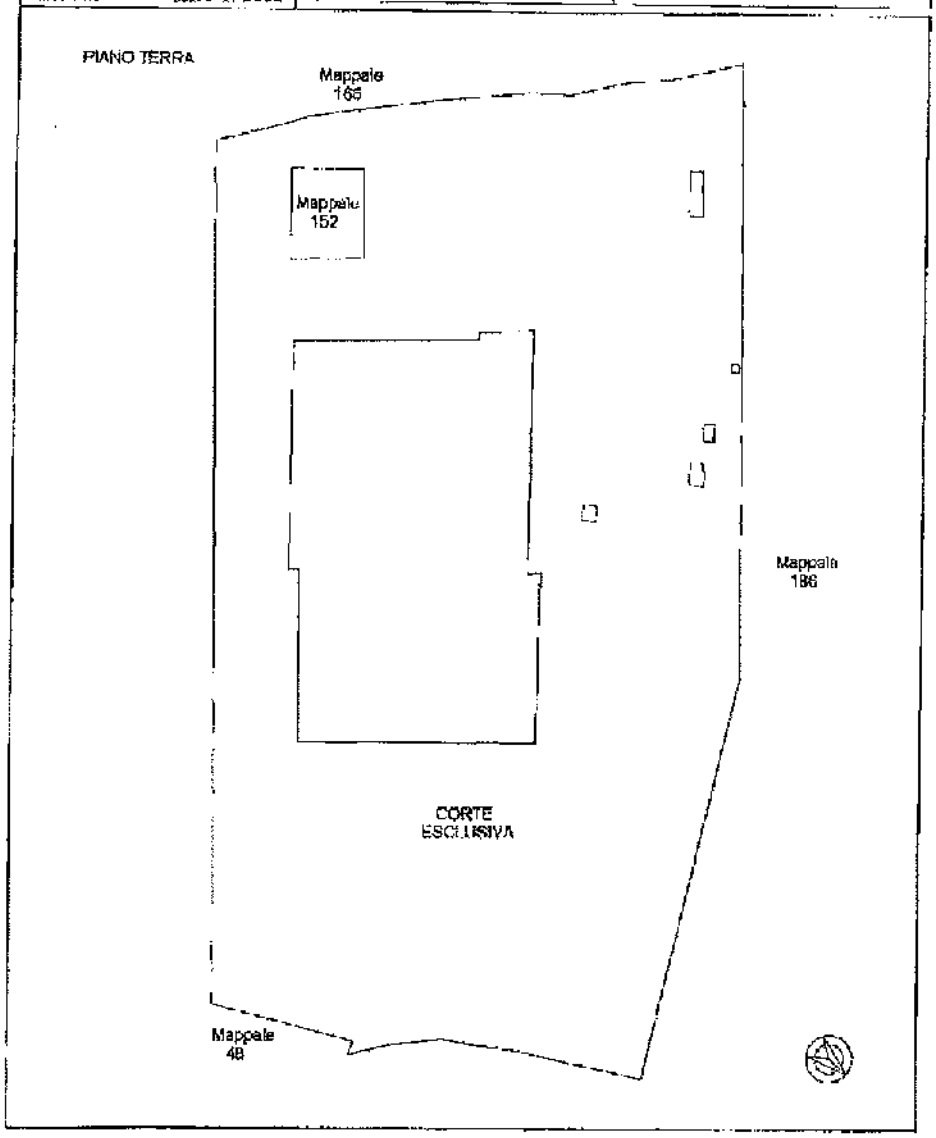

Dati catastali: Fabbricati - Situazione al 08/07/2016 - Comune di ANCONA (A271) - < Foglio: 46 - Particella: 121 - Subalterno: 0 >
VIA DEL COMMERCIO n. 27 piano: T-1;

Agenzia delle Entrate

CATASTO FABBRICATI

Ufficio provinciale di

Ancona

Catasto dei Fabbricati - Situazione al 08/07/2016 - Comune di ANCONA (A271) - Foglio: 46 - Particella: 121 - Subalterno: 0 -
VIA DEL COMMERCIO n. 27 piano: T-1:

Dichiarazione protocollo n. AN0090209 del 30/04/2014
Planimetria di u.i.u. in Comune di Ancona

Via Del Commercio civ. 27

Scala 1: 500

Identificativi Catastali:
Sezione:
Foglio: 46
Particella: 121
Subalterno:

Compilata da:
Piammarchi Gabriella
Iscritto all'albo:
Ingegneri
Prov. Ancona n. AL990

PIANO TERRA

PIANO PRIMO

Data: 08/07/2016 - n. T243068 - Richiedente: STCKRB82M07A271Q
Totale schede: 1 - Formato di acquisizione: A4(297x420)
Ultima planimetria in atti

Elenco Immobili dei Fabbricati - Situazione al 08/07/2016 - Comune di ANCONA (A271) - < Foglio: 46 - Particella: 152 - Subalterno: 0 >
VIA DELLE PALOMBARE n. 27/C piano: S1-T-1;
Data presentazione: 15/12/1986 - Data: 08/07/2016 - n. T243066 - Richiedente: STCRRT62M07A271Q
Totale schede: 1 - Formato di acquisizione: A2(420x594) - Formato stampa richiesto: A2(297x420)
Ultima planimetria in atti -

MINISTERO DELLE FINANZE
DIREZIONE GENERALE DEL CATASTO E DEI SERVIZI TECNICI ERARIALI

Lire 200

NUOVO CATASTO EDILIZIO URBANO

(D.P.C.M. 19 APRILE 1994, N. 701)

Planimetria dell'immobile situato nel Comune di ANCONA Via PALOMBARE

Ditta COMUNE DI ANCONA

Allegata alla dichiarazione presentata all'Ufficio Tecnico Erariale di ANCONA

PIANO SEMINTERRATO

PIANO AMMEZZATO

PIANO TERRA

PIANO PRIMO

ORIENTAMENTO

SCALA DI 1:200

SPAZIO RISERVATO PER LE ANNOTAZIONI D'UFFICIO

Compilata dall'ing. FRANCO FEDERICI
Ordine degli INGEGNERI della Provincia di ANCONA
Data 5/12/86
Firma:

Agenzia Entrate

Direzione Provinciale di Ancona
Ufficio Provinciale - Territorio
Servizi Catastali

Visura per immobile

Situazione degli atti informatizzati al 08/07/2016

Data: 08/07/2016 - Ora: 17.20.58 Fine
Visura n.: T220223 Pag: 1

Dati della richiesta	Comune di ANCONA (Codice: A271)
	Provincia di ANCONA
Catasto Fabbricati	Foglio: 46 Particella: 152

Unità immobiliare

N.	DATI IDENTIFICATIVI				DATI DI CLASSAMENTO							DATI DERIVANTI DA
	Sezione Urbana	Foglio	Particella	Sub	Zona Cens.	Micro Zona	Categoria	Classe	Consistenza	Superficie Catastale	Rendita	
1		46	152		1		D/8				Euro 6.894,70 L. 13.350.000	CLASSAMENTO del 15/12/1986 in atti dal 06/11/1998 (n. 3031.1/1986)

Indirizzo	VIA DELLE PALOMBARE n. 27/C piano: S1-T-1;				
Notifica	-	Partita	1045537	Mod.58	-

INTESTATO

N.	DATI ANAGRAFICI	CODICE FISCALE	DIRITTI E ONERI REALI
1	ANCONAMBIENTE A.S.S. - AZIENDA SPECIALE SERVIZI con sede in ANCONA	01422820421	(1) Proprieta' per 1000/1000
DATI DERIVANTI DA	ISTRUMENTO (ATTO PUBBLICO) del 14/09/1999 Trascrizione in atti dal 30/11/1999 Repertorio n.: 264148 Rogante: SCOCCIANTI SANDRO Sede: ANCONA Registrazione: ATTO RINCOGNITIVO DI PATRIMONI (n. 11497.1/1999)		

Unità immobiliari n. 1 Tributi erariali: Euro 0,90

Visura telematica

* Codice Fiscale Validato in Anagrafe Tributaria

Agenzia Entrate

Direzione Provinciale di Ancona
Ufficio Provinciale - Territorio
Servizi Catastali

Visura per immobile
Situazione degli atti informatizzati al 08/07/2016

Data: 08/07/2016 - Ora: 17.20.21 Fine
Visura n.: T219965 Pag: 1

Dati della richiesta	**Comune di ANCONA (Codice: A271)**
	Provincia di ANCONA
Catasto Fabbricati	**Foglio: 46 Particella: 121**

Unità immobiliare

N.	DATI IDENTIFICATIVI				DATI DI CLASSAMENTO							DATI DERIVANTI DA
	Sezione Urbana	Foglio	Particella	Sub	Zona Cens.	Micro Zona	Categoria	Classe	Consistenza	Superficie Catastale	Rendita	
1		46	121		1		D/8				Euro 34.080,00	VARIAZIONE NEL CLASSAMENTO del 12/01/2015 protocollo n. AN0002896 in atti dal 12/01/2015 VARIAZIONE DI CLASSAMENTO (n. 1221.1/2015)

Indirizzo	VIA DEL COMMERCIO n. 27 piano: T-1;				
Notifica	effettuata con prot. n. AN0002917/2015 del 13/01/15	Partita	-	Mod.58	-
Annotazioni	ci stadio: classamento e rendita rettificati (d.m. 701/94)				

INTESTATO

N.	DATI ANAGRAFICI	CODICE FISCALE	DIRITTI E ONERI REALI
1	ANCONAMBIENTE A.S.S. - AZIENDA SPECIALE SERVIZI con sede in ANCONA	01422820421	(1) Proprieta' per 1000/1000
DATI DERIVANTI DA	ISTRUMENTO (ATTO PUBBLICO) del 14/09/1999 Trascrizione in atti dal 30/11/1999 Repertorio n.: 264148 Rogante: SCOCCIANTI SANDRO Sede: ANCONA Registrazione: ATTO RINCOGNITIVO DI PATRIMONI (n. 11497.1/1999)		

Unità immobiliari n. 1 Tributi erariali: Euro 0,90

Visura telematica

* Codice Fiscale Validato in Anagrafe Tributaria

Agenzia Entrate

Direzione Provinciale di Ancona
Ufficio Provinciale - Territorio
Servizi Catastali

Visura per immobile
Situazione degli atti informatizzati al 08/07/2016

Data: 08/07/2016 - Ora: 17.16.54 Fine
Visura n.: T218674 Pag: 1

Dati della richiesta	Comune di ANCONA (Codice: A271)
	Provincia di ANCONA
Catasto Terreni	Foglio: 46 Particella: 61

Immobile

N.	DATI IDENTIFICATIVI			DATI CLASSAMENTO						DATI DERIVANTI DA
	Foglio	Particella	Sub	Porz.	Qualità Classe	Superficie(m²) ha are ca	Deduz	Reddito Dominicale	Reddito Agrario	
1	46	61		-	VIGNETO 1	05 73		Euro 6,81 L. 13,179	Euro 3,55 L. 6,876	FRAZIONAMENTO del 18/10/1989 in atti dal 19/05/1993 T. F.939/89 (n. 939.1/1989)
Notifica						Partita	119352			

INTESTATO

N.	DATI ANAGRAFICI	CODICE FISCALE	DIRITTI E ONERI REALI
1	ANCONAMBIENTE A.S.S. - AZIENDA SPECIALE SERVIZI con sede in ANCONA	01422820421	(1) Proprieta' per 1000/1000
DATI DERIVANTI DA	ISTRUMENTO (ATTO PUBBLICO) del 14/09/1999 Trascrizione in atti dal 30/11/1999 Repertorio n.: 264148 Rogante: SCOCCIANTI SANDRO Sede: ANCONA Registrazione: (n. 11497.1/1999)		

Unità immobiliari n. 1 Tributi erariali: Euro 0,90

Visura telematica

* Codice Fiscale Validato in Anagrafe Tributaria

Direzione Provinciale di Ancona
Ufficio Provinciale - Territorio
Servizi Catastali

Visura per immobile
Situazione degli atti informatizzati al 08/07/2016

Data: 08/07/2016 - Ora: 17.17.24 Fine
Visura n.: T218843 Pag: 1

Dati della richiesta	Comune di ANCONA (Codice: A271)
	Provincia di ANCONA
Catasto Terreni	Foglio: 46 Particella: 187

Immobile

N.	DATI IDENTIFICATIVI			DATI CLASSAMENTO						DATI DERIVANTI DA
	Foglio	Particella	Sub	Porz.	Qualità Classe	Superficie(m²) ha are ca	Deduz.	Reddito Dominicale	Reddito Agrario	
1	46	187		-	SEMINATIVO 1	00 53		Euro 0,29 L. 557	Euro 0,30 L. 585	FRAZIONAMENTO del 18/10/1989 in atti dal 19/06/1993 T. E.939/89 (n. 939.2/1989)
Notifica						Partita	527			

INTESTATO

N.	DATI ANAGRAFICI	CODICE FISCALE	DIRITTI E ONERI REALI
1	ANCONAMBIENTE A.S.S. - AZIENDA SPECIALE SERVIZI con sede in ANCONA	01422820421	(1) Proprieta' per 1000/1000
DATI DERIVANTI DA	ISTRUMENTO (ATTO PUBBLICO) del 14/09/1999 Trascrizione in atti dal 30/11/1999 Repertorio n.: 264148 Rogante: SCOCCIANTI SANDRO Sede: ANCONA Registrazione: (n. 11497.1/1999)		

Unità immobiliari n. 1 Tributi erariali: Euro 0,90

Visura telematica

* Codice Fiscale Validato in Anagrafe Tributaria

Direzione Provinciale di Ancona
Ufficio Provinciale - Territorio
Servizi Catastali

Visura per immobile
Situazione degli atti informatizzati al 08/07/2016

Data: 08/07/2016 - Ora: 17.17.55 Fine
Visura n.: T219027 Pag: 1

Dati della richiesta	**Comune di ANCONA (Codice: A271)**
	Provincia di ANCONA
Catasto Terreni	**Foglio: 46 Particella: 121**

Area di enti urbani e promiscui

N.	DATI IDENTIFICATIVI			DATI CLASSAMENTO						DATI DERIVANTI DA
	Foglio	Particella	Sub	Porz	Qualità Classe	Superficie(m²) ha are ca	Deduz	Reddito Dominicale	Reddito Agrario	
1	46	121		-	ENTE URBANO	2 16 80				VARIAZIONE GEOMETRICA del 28/10/1994 in atti dal 28/10/1994 (n. 1654.1/1994)
Notifica						Partita	1			
Annotazioni				comprende il fg. 46 n. 62						
DATI DERIVANTI DA				)						

Unità immobiliari n. 1 Tributi erariali: Euro 0,90

Visura telematica

* Codice Fiscale Validato in Anagrafe Tributaria

Agenzia Entrate

Direzione Provinciale di Ancona
Ufficio Provinciale - Territorio
Servizi Catastali

Visura per immobile

Situazione degli atti informatizzati al 08/07/2016

Data: 08/07/2016 - Ora: 17.18.27 Fine
Visura n.: T219223 Pag: 1

Dati della richiesta	Comune di ANCONA (Codice: A271)
	Provincia di ANCONA
Catasto Terreni	Foglio: 46 Particella: 152

Area di enti urbani e promiscui

N.	DATI IDENTIFICATIVI			DATI CLASSAMENTO						DATI DERIVANTI DA
	Foglio	Particella	Sub	Porz.	Qualità/Classe	Superficie(m²) ha are ca	Deduz	Reddito Dominicale	Reddito Agrario	
1	46	152		-	ENTE URBANO	03 07				TIPO MAPPALE del 16/08/1994 in atti dal 16/08/1994 T. M.9431/86D: V. (n. 9431.1/1986)
Notifica						Partita	1			
DATI DERIVANTI DA				1						

Unità immobiliari n. 1 Tributi erariali: Euro 0,90

Visura telematica

* Codice Fiscale Validato in Anagrafe Tributaria

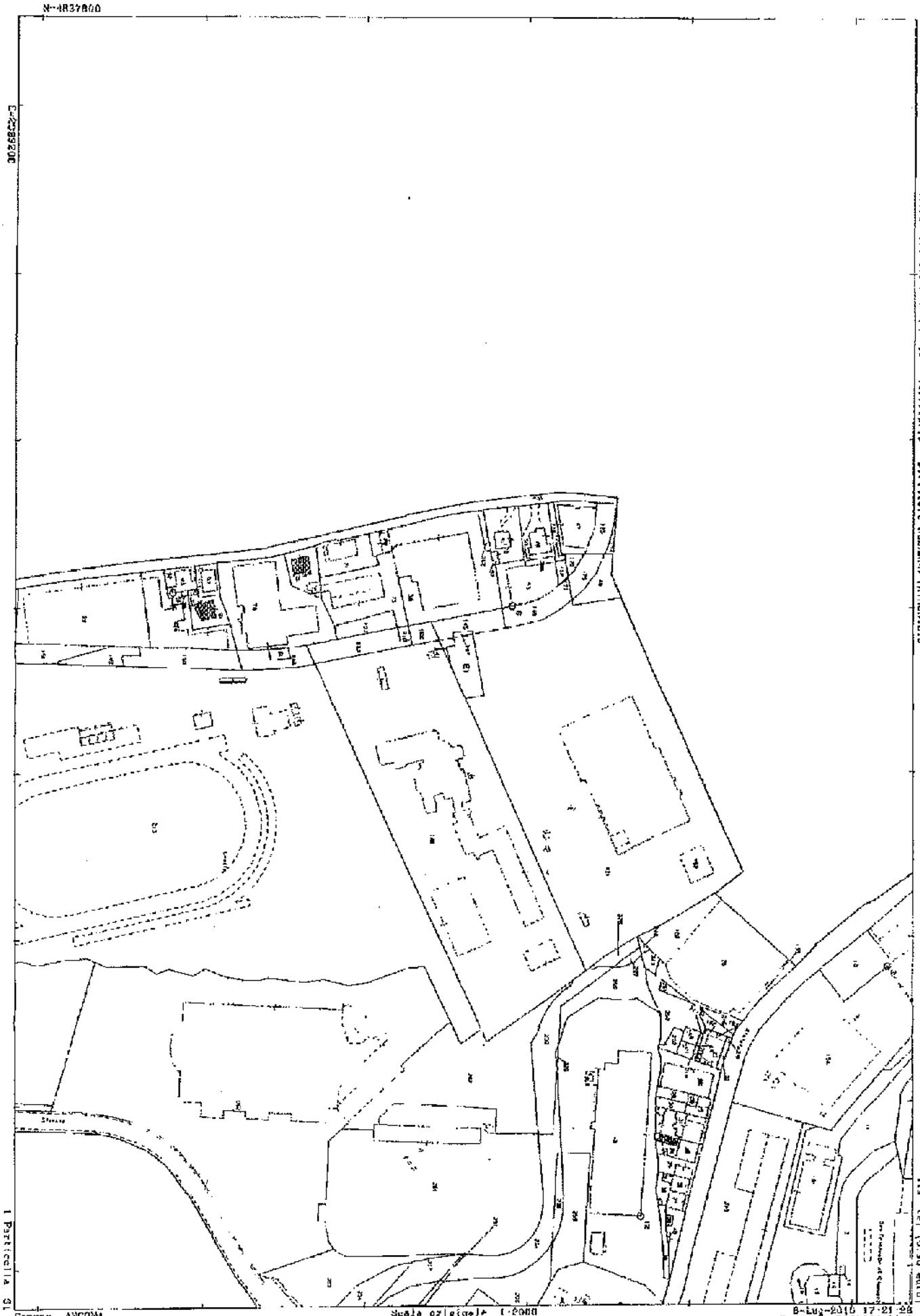
N-4837800
E-2398200
Direzione Provinciale di Ancona Ufficio Prosperiate - Territorio - Direttore ROSANNA LAVAGNILIO
Via cal (0.90 euro)
Particella 16
Comune ANCONA
Foglio: 46
Scala originale 1:2000
Dimensione cornice: 776.000 x 553.000 metri
8-Lug-2016 17:21:28
Prot. n. T220380/2016

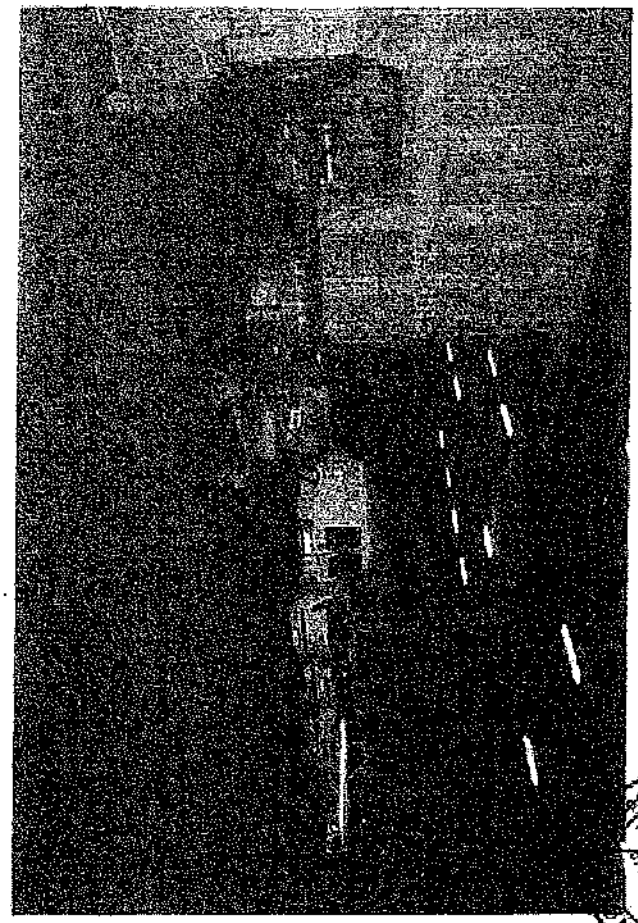

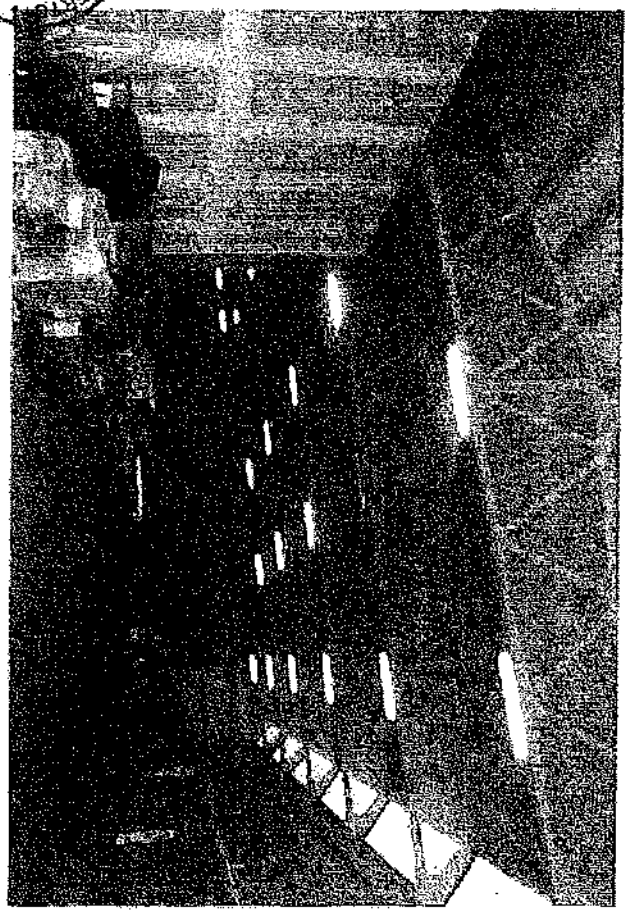

STACCHOTTI
ANCONA

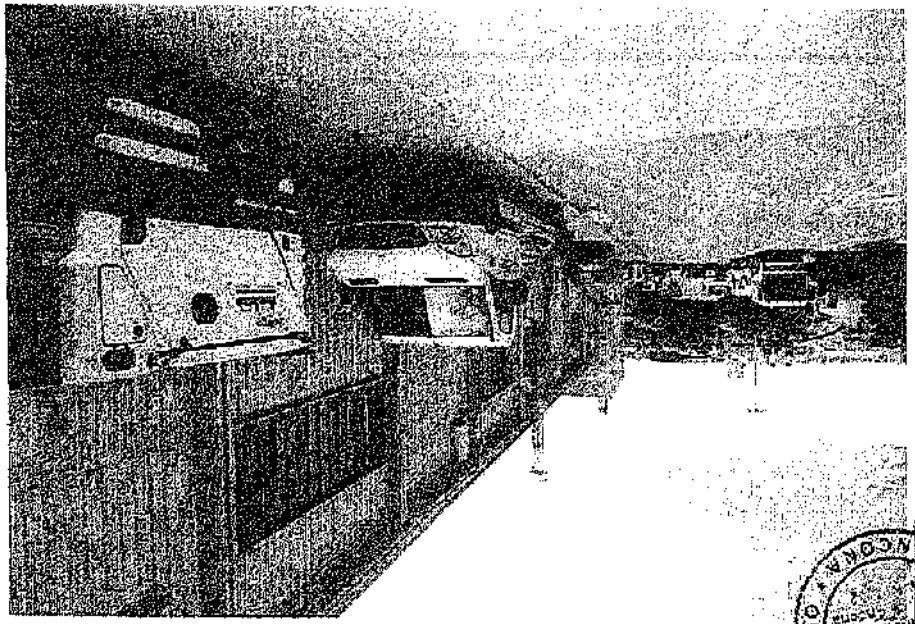

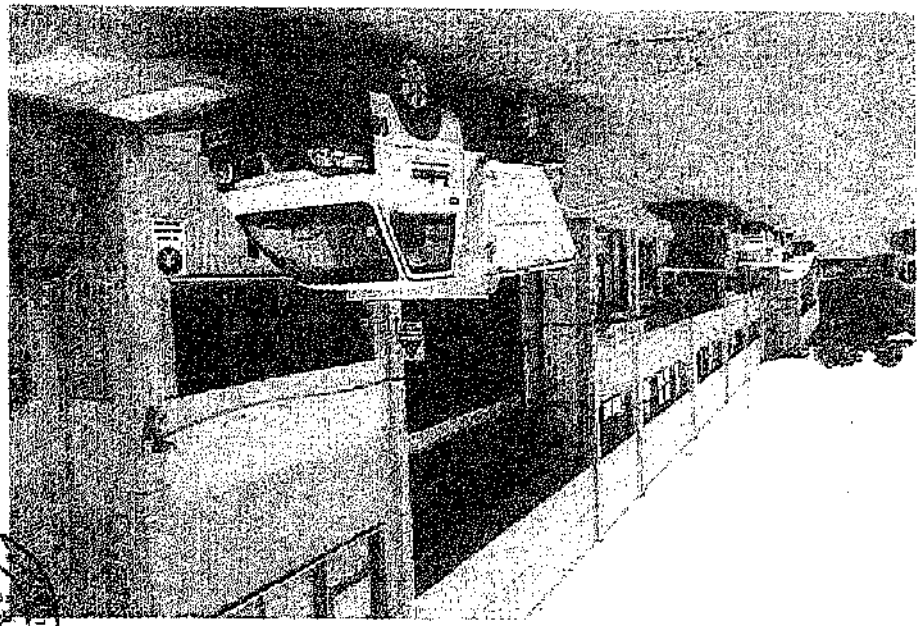

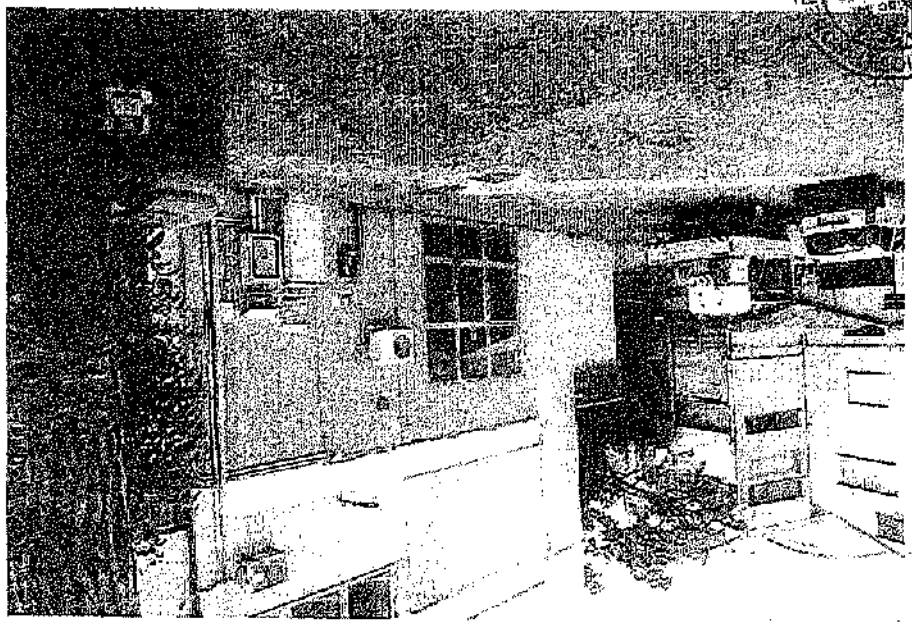

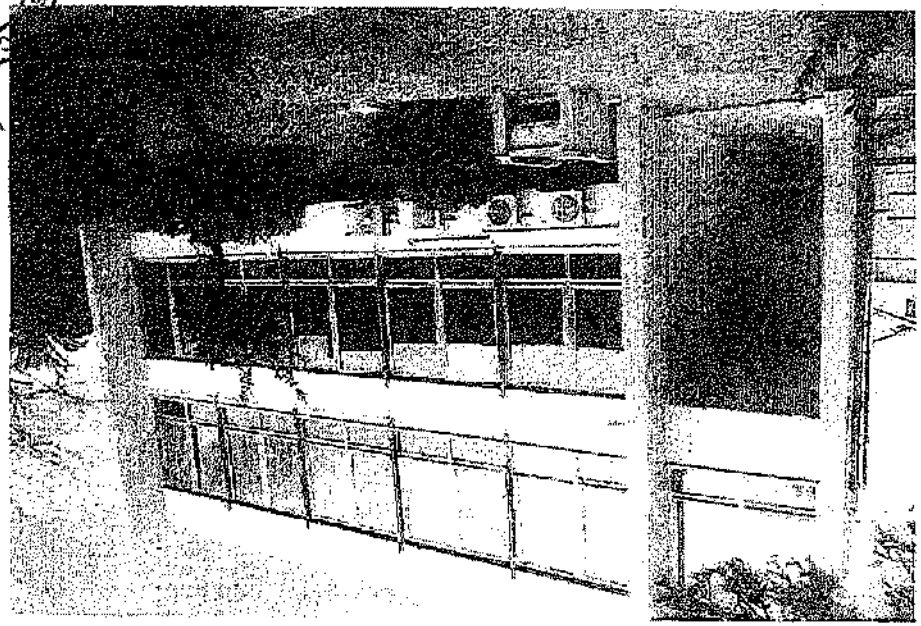

U4/16 BIS - ATTREZZATURE PER IL VERDE PRIVATO CON VALENZA ECOLOGICA (Ve)

Le attrezzature per il verde privato con valenza ecologica comprendono gli impianti ed i servizi per il gioco, il tempo libero e lo sport realizzati nell'ambito dei parchi privati; le attrezzature sportive potranno essere coperte con strutture del tipo legno lamellare, comprendono inoltre gli edifici per le attività realizzati ad un solo piano fuori terra. Le relative superfici utili sono quota parte di quelle consentite all'interno delle rispettive aree progetto.
L'eventuale uso pubblico dell'area destinata a verde privato è regolamentato nelle norme delle specifiche destinazioni di zona

Parcheggi per gli edifici connessi alle attività sportive:
PI = 5 mq/100 mq di Sf

U4/17 - ATTREZZATURE PER LO SPORT

Le attrezzature per lo sport comprendono gli impianti e i servizi necessari ad attrezzature per il gioco e lo sport, le aree destinate all'impiantistica sportiva.
Esse comprendono attrezzature coperte, quali palestre, coperture fisse e/o smontabili per campi sportivi, palazzetti dello sport, piscine coperte e attrezzature scoperte corrispondenti ai campi, alle vasche, alle pedane e alle piste per la pratica sportiva all'aperto. Sono inoltre compresi gli spazi di servizio (spogliatoi, servizi igienici, bar, sale di ritrovo ecc.) e gli spazi tecnici, le sedi di associazioni e federazioni sportive.

Nel caso di attrezzature di dimensioni significative è ammessa la presenza di un alloggio non superiore a 95 mq di Su per il personale di custodia.

Parcheggi:
A - PI = 8 mq/100 mq Sf
Nel caso di attrezzature per lo spettacolo sportivo valgono le dotazioni di cui all'uso U4/5.

U4/18 - ATTREZZATURE TECNOLOGICHE E PER SERVIZI TECNICI URBANI

Comprendono insediamenti ed impianti connessi allo sviluppo ed alla gestione delle reti tecnologiche e dei servizi tecnologici urbani e produttivi, le stazioni per l'autotrasporto, le sedi delle aziende di trasporto pubblico, i magazzini e i depositi comunali, i relativi servizi, i locali accessori e gli spazi tecnici.
E' ammessa, dove necessario, la presenza di un alloggio non superiore a 150 mq di Su per il personale di custodia.
Per quanto riguarda i parcheggi ed il verde essi dovranno essere commisurati alle specifiche esigenze.

U4/19 - ATTREZZATURE SOCIO - SANITARI

Le attrezzature sociosanitarie comprendono: ospedali, cliniche, Residenze Sanitarie Assistenziali RSA, poliambulatori, servizi per gli anziani, per i disabili, day hospital, case di riposo, centri sanitari specializzati sia pubblici che privati. Laboratori per analisi cliniche, centri di riabilitazione. Sono compresi altresì tutti gli usi e le funzioni complementari, gli spazi di servizio, di supporto, le sale di riunione, le sedi di rappresentanza, le mense ed i servizi del personale, gli spazi tecnici.

Art. 29 - Zone per servizi urbani e territoriali

Sono suddivise in : zone per attrezzature civiche di interesse urbano, zone destinate all'Ente Regione, zone destinate all'istruzione superiore, zone universitarie, zone per attrezzature sanitarie e ospedaliere, zone per attrezzature sociali a servizio delle zone produttive, zone per attrezzature religiose di interesse urbano, zone per attrezzature tecnico/distributive, zone per attrezzature sportive di interesse urbano, zone carcerarie, zone cimiteriali. Qualora tali aree ricadano nelle zone extraurbane, vengono classificate come: "Zone per servizi territoriali".

La Pubblica Amministrazione può realizzare gli interventi di cui al presente articolo con le modalità previste dal DPR 327/01 TU Espropri,a giudizio dell'A.C. possono essere consentiti interventi da parte di operatori privati su aree di proprietà pubblica in regime di diritto di superficie, oppure direttamente da parte di privati su aree di proprietà privata, sulla base di un progetto unitario di massima con relativo schema di convenzione da sottoporre all'approvazione del Consiglio Comunale.

Nelle zone di cui al successivo punto 6), edifici adiacenti potranno essere collegati per motivi funzionali con passaggi pensili o sotterranei e le relative strutture non verranno computate ai fini della Su. Gli edifici esistenti potranno avere, in caso di comprovata necessità, un ampliamento "una tantum" non superiore al 10% della Su esistente.

Nelle zone di cui ai punti 1), 2), 7), 9), 10) è consentita la realizzazione di centrali telefoniche.

Prescrizioni Specifiche operanti all'interno del Parco del Conero

Per i Servizi di servizi urbani e territoriali previsti nel presente Art. 29 oltre alle disposizioni di cui ai successivi commi, vanno rispettate le seguenti prescrizioni:

- Le nuove costruzioni comprese le demolizioni e ricostruzioni, non possono avere altezze superiori ai ml. 7,00 misurata a valle ed un fronte di lunghezza non superiore a 20 ml.
- Per tutti gli interventi di nuova edificazione su Superfici Fondiarie maggiori di Mq. 2500, è obbligatorio il Piano Urbanistico Preventivo.
- E' vietato l'apposizione di manufatti pubblicitari e cartelli di qualunque natura e scopo, esclusa la segnaletica strettamente attinente agli esercizi commerciali residenti e quella prevista dal Codice della Strada.
- Nelle Zone Omogenee A dei Centri storici delle Frazioni è consentita l'apposizione a cura del Comune di manufatti anche in sede propria per avvisi pubblici, manifesti, avvisi funebri, etc.
- I nuovi parcheggi non potranno avere capienza superiore a 30 posti auto, dovranno essere realizzati evitando manti bituminosi e, ove possibile, sbancamenti e riporti; è ammessa la realizzazione di parcheggi di dimensioni superiori attraverso la ripetizione di moduli elementari da 30 posti auto anche serviti da una sola strada.
- Nel rispetto della Legislazione specifica sono consentiti, gli ampliamenti delle aree Cimiteriali esistenti, realizzabili anche nelle aree contigue a quelle previste, qualora in queste ultime non vi sia spazi disponibili.

Cimitero del Poggio (Valutazione d'Incidenze DPR 357/97 succ. mod. Parere R.M. Prot. 33470 12.10.2004/DIP4/P)

Il progetto definitivo dovrà comprendere la Valutazione d'incidenza al fine di ridurre l'impatto

6) **Zone per attrezzature sanitarie e ospedaliere**
Usi previsti: U4/19
Uf = 0,80 mq/mq
Per ragioni urgenti e di pubblica utilità, su richiesta delle Aziende Ospedaliere interessate e previo parere del Consiglio Comunale, è consentita la deroga agli indici del presente articolo entro i seguenti limiti:
Uf = 0,88 mq/mq; - H max = 19,00 ml.

Prescrizione specifica per il complesso ospedaliero dell'INRCA in Via della Montagnola, riportato nella tavola 7J:

a) Indice di edificabilità fondiaria (UF) viene applicato a tutte le aree di proprietà INRCA, sottoposte alla disciplina dell'art.29/6, così come perimetrate nella cartografia della tavola 7J
b) L'ampliamento della struttura ospedaliera potrà avvenire escludendo da qualsiasi edificazione:
- le aree destinate a verde, perimetrate nella cartografia ed indicate come "verde attrezzato";
- le aree destinate a parcheggio, perimetrate nella cartografia ed indicate come "parcheggio a raso"
c) Non possono essere realizzati interventi sull'area, se contestualmente non vengono eseguite opere di bonifica del terreno
d) Uf = 1,10 mq/mq H max = 19,00 ml

7) **Zone per attrezzature sociali al servizio della zona produttiva**
Usi previsti: U4/8, U4/9, U4/12, U4/16, U4/17, U4/19, U4/20, U5/1 ;
Uf = 0,60 mq/mq

Prescrizione specifica per l'area dell'Ex Sede dell' O.N.M.I. in via Rupi:
L'ampliamento dell'edificio dell'Ex sede dell' O.N.M.I. deve avvenire sul retro del medesimo a completamento dell'esistente mantenendo l'integrità delle facciate lato via Rupi e Via XXIX Settembre
Un eventuale intervento che contempli la sopraelevazione dell'edificio è subordinato alla presentazione di un Piano di recupero, ai sensi della L. 457/78, anche di iniziativa privata, con il quale vengano disciplinati attraverso elaborati grafici e norme tecniche di attuazione gli interventi edilizi coerenti alle caratteristiche architettoniche dell'immobile nonché del sito in cui è ubicato

8) **Zone per le attrezzature religiose di interesse urbano**
Usi previsti: U1/2, U4/12

Prescrizione Specifica:
"Nell'area ad attrezzature religiose dell'Istituto Saveriano Missione Estere in via del Costellano, per la parte individuata nella tavola 8F, si prescrive che nella stessa sia consentita la sola realizzazione di attrezzature sportive al servizio dell'Istituto."

9) **Zone per attrezzature tecnico/distributive**
Usi previsti: U4/18
Uf = 0,60 mq/mq

Prescrizione Specifica:

- Per l'area distinta al Catasto Urbano Fg. 20 part. 149 (ex proprietà Magistrelli Trasporti) a seguito dell'applicazione della procedura di cui all'art. 5 del DPR 447/98: Per tale area è consentito anche l'uso U4/11

- Limitatamente alla zona ubicata in località Forte Montagnola*, individuata al catasto al Fg. 59 mapp. 195 (parte), Fg. 59 mapp. 668, 811, 812, 839 (parte), 879, 878:
  - parametri urbanistici ed edilizi:
  - Indice di utilizzazione fondiaria Uf = Ufs;
  - Altezza massima H = 4,50 ml (riferita ai manufatti di servizio);

  Prescrizioni specifiche:
  - i manufatti necessari all'esercizio degli impianti dovranno essere opportunamente mascherati da barriere vegetali;
  - il trasferimento e l'installazione degli impianti tecnologici è subordinato alla presentazione di un progetto unitario completo e contestuale, al Comune e all'ARPAM, che contenga i dati tecnici e documenti indicati nel parere espresso dall'ARPAM in data 11/05/2011 prot. n. 0019782;
  - gli elaborati allegati alle richieste di titolo abilitativo dovranno contenere una precisa sovrapposizione delle aree oggetto di intervento sulle cartografie geologiche, geomorfologiche, delle pericolosità geologiche e delle pericolosità sismiche prodotte a corredo del PRG 1990, nonché sulla carta geomorfologica redatta in data 21/04/1994 dal Prof. Cotecchia, nonché sulle cartografie derivanti dagli studi di settore comunque denominati in disponibilità dal Comune di Ancona;
  - la relazione geologica prevista dall'art. 86 delle presenti norme dovrà essere integrata con gli adempimenti derivanti dal D.M. 14/01/2008 e ss.mm.ii. per le verifiche alle azioni sismiche di progetto;

10) **Zone per attrezzature sportive di interesse urbano**
Usi previsti: U4/17
Uf (per le zone attrezzate coperte in modo permanente) = 0,25 mq/mq

Area sportiva Pontelungo: si prescrive la sistemazione a verde nelle zone interessate dai vincoli del P.P.A.R.; inoltre dovranno essere limitati al massimo i movimenti di terreno, costruzioni di notevole dimensione, privilegiando attrezzature scoperte.

11) **Zone cimiteriale**
Usi previsti: U4/22
Uf = 0,45 mq/mq

12) **Zone per attrezzature cimiteriali**
Usi previsti: U4/21

COMUNE DI ANCONA

P. R. G.

DELIBERA DI APPROVAZIONE DELLA VARIANTE PARZIALE AL PRG
DEL 29/10/2004 DELIBERA DI G.R. n. 1700 DEL 20/12/2004

ZONE A TESSUTO ONOGENEO

TAVOLA 7H

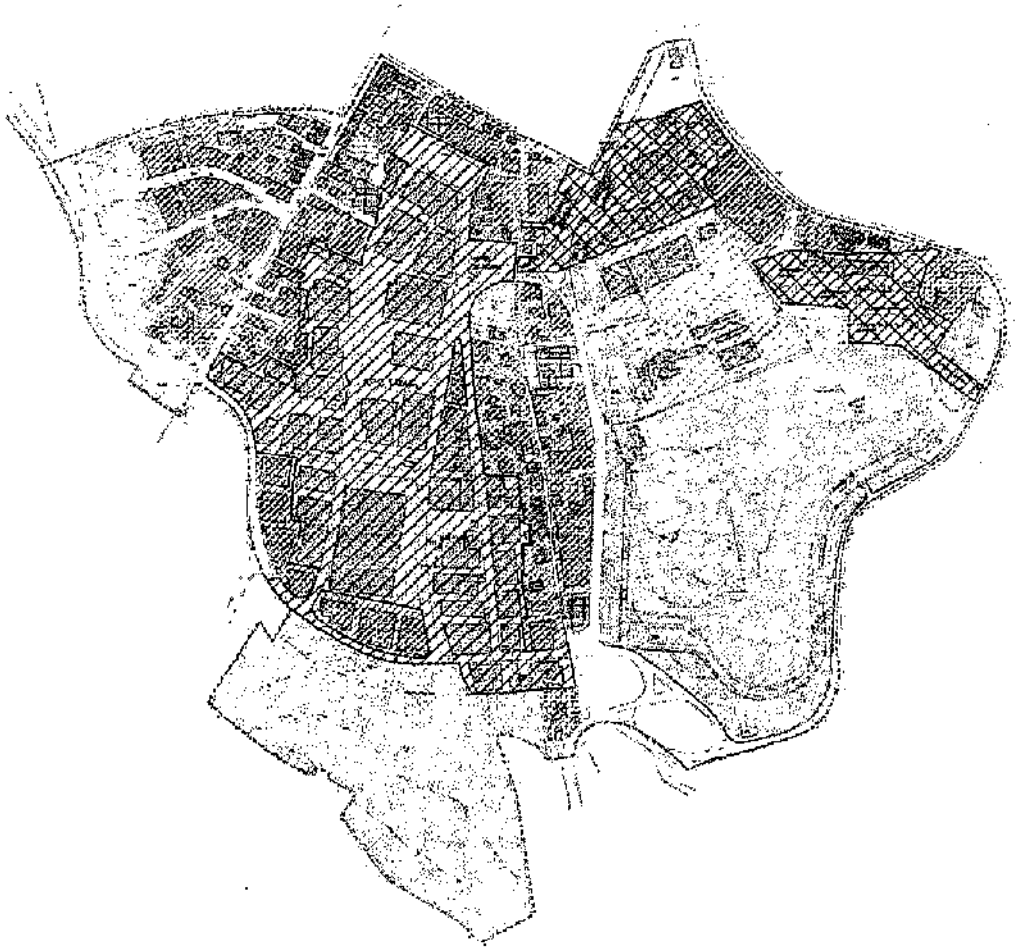

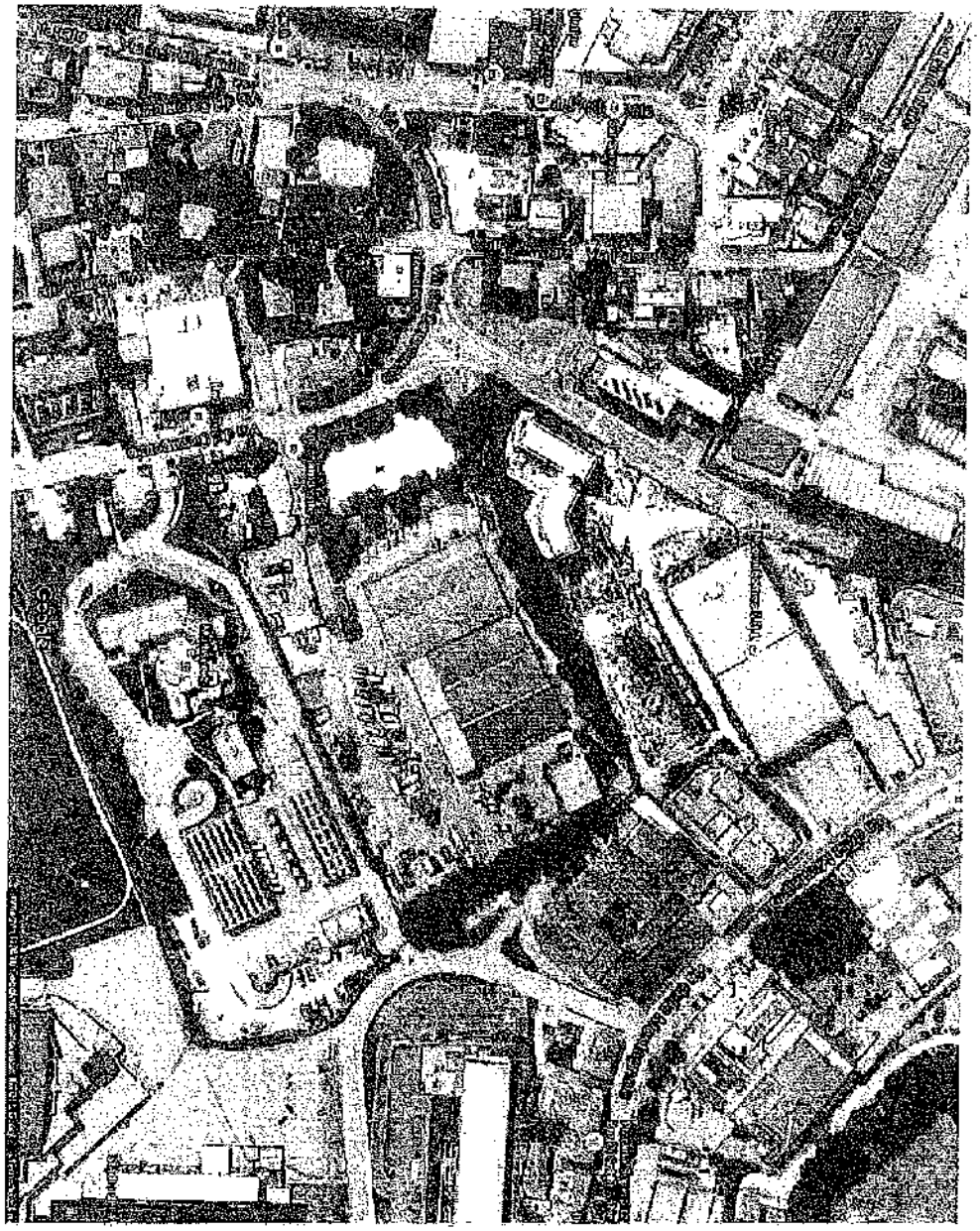

ALLEGATO 6

DETTAGLIO DEI BENI MOBILI E MARCHI REGISTRATI COMPRESI NEL COMPENDIO CEDUTO

GESTORE	N. RIF GESTORE	marca, tipo e denominazione/i commerciale/i	macrocategoria	U. categoria del veicolo	(J.1) destinazione ed uso	(A) targa	(B) data della prima immatricolazione e/o veicolo	(E) numero di identificazione del veicolo	(F.2) massa massima a carico ammissibile	PORTATA (descritta nella nota del libretto	(P.5) tipo di combustibile o di alimentazione
Ancona Ambiente	1	IVECO MAGIRUS STRALIS N260	Compattatore (monoperatore) laterale - (24mc)	N3	AutoveicoloTrasportoSpecifico UsoDiTerzi	CR 226 EV	2004	WJVE2NMK004285254	26000	10340	Gasolio
Ancona Ambiente	2	MERCEDES CHRYSLER AG MB2628	Compattatore presa posteriore - (25mc)	N3	AutoveicoloTrasportoSpecifico UsoDiTerzi	EM 537 RG	2000	WDB9576561230986	26000	12140	Gasolio
Ancona Ambiente	3	IVECO 150E18	Compattatore presa posteriore - (15mc)	N3	AutoveicoloTrasportoSpecifico UsoDiTerzi	AN 591857	1993	82685	15000	5650	Gasolio
Ancona Ambiente	4	IVECO MAGIRUS A 260 S	Compattatore (monoperatore) laterale - (24mc)	N3	AutoveicoloTrasportoSpecifico UsoDiTerzi	CW 831 MP	2005	WJME2NMK004285048	26000	9000	Gasolio
Ancona Ambiente	5	MAN 26.480 FN Motrice con 4marchio	Multilift con scarrabile - (26mc)	N3	Autocarro Trasporto Cose UsoDiTerzi	DL 049 CD	2008	WMA2SSZZX8W105992	26000	15000	Gasolio
Ancona Ambiente	6	DAIMLER CHRYSLER AG975 - SCHMIDT 600 idrostatica	Spazzatrice con sweepy jet - (6mc)	N3	Autoveicolo Uso Speciale UsoDiTerzi	DL 726 CD	2008	WDB9752622122 15678	15000		Gasolio
Ancona Ambiente	7	FORD RANGER 2.5 TD 4x4	Furgone attrezzato patente B	N1	Autoveicolo Uso Speciale UsoProprio	DB 045 MF	2006	WFOLMZE4C4W377789	2930	1130	Gasolio
Ancona Ambiente	8	DULEVO HYDRO 5000L	Autobotte lavastrade patente C		MacchinaOperatriceSemovente	ACY 936	2006	3010_20003	7100	5700	Gasolio
Ancona Ambiente	9	IVECO EUROCARGO 80 E 18	Compattatore presa posteriore - (8mc)	N2	Autoveicolo Trasporto Specifico UsoDiTerzi	DB 430 MF	2006	ZCFA80D12024 90776	8000	2870	Gasolio
Ancona Ambiente	10	IVECO EUROCARGO 80 E 18	Compattatore presa posteriore - (8mc)	N2	AutoveicoloTrasportoSpecifico UsoDiTerzi	DB 431 MF	2006	ZCFA80D12024 90496	8000	2870	Gasolio
Ancona Ambiente	11	IVECO MAGIRUS STRALIS 260S/E4	Compattatore (monoperatore) laterale - (24mc)	N3	AutoveicoloTrasportoSpecifico UsoDiTerzi	DH 335 MH	2007	WJME2NPH40C183541	26000	10700	Gasolio
Ancona Ambiente	12	IVECO MAGIRUS A 260 S Motrice	Multilift con scarrabile - (25mc)	N3	Autocarro Trasporto Cose UsoDiTerzi	DB 425 MF	2006	WJME2NSJC04316971	26000	10700	Gasolio
Ancona Ambiente	13	FIAT IVECO 135.17	Autobotte lavastrade patente C		Autoveicolo Uso Speciale UsoProprio	AN 427379	1986	1109312	13300		Gasolio
Ancona Ambiente	14	MAM JOLLY HYNDAI G4GC	Automezzo con vasca patente B - (5mc)	N1	Autoveicolo Trasporto Specifico UsoDiTerzi	EA 079 NH	2010	ZG2TT3500CH409008	3500	630	Benzina/Metano
Ancona Ambiente	15	ISUZU 35	Automezzo con vasca patente B - (5mc)	N1	Autoveicolo Trasporto Specifico UsoDiTerzi	DF 077 BK	2006	JAANKR77E47101842	3500	840	Gasolio
Ancona Ambiente	16	IVECO 190.26 CMPLS Motrice	Multilift con scarrabile - (26mc)	N3	Autocarro Trasporto Cose UsoDiTerzi	FA 992 AD	1989	ZCFA1VLJ004078161	24000	12500	Gasolio
Ancona Ambiente	17	IVECO MAGIRUS STRALIS 260S/E4	Compattatore (monoperatore) laterale - (24mc)	N3	Autoveicolo Trasporto Specifico UsoDiTerzi	DH 883 MH	2007	WJME2NPH40C190501	26000	10700	Gasolio
Ancona Ambiente	18	ISUZU 35	Automezzo con vasca patente B - (5mc)	N1	AutoveicoloTrasportoSpecifico UsoDiTerzi	DF 078 BK	2006	JAANKR77E47125839	3500	840	Gasolio
Ancona Ambiente	19	IVECO 190.26	Autospurgo canal jet - (24mc)	N3	AutoveicoloTrasportoSpecifico UsoProprio	AN 521688	1990	ZCFA1VJ004100876	24000	8900	Gasolio
Ancona Ambiente	20	GRUNTA IVECO 35.10 TURBO	Automezzo con vasca patente B - (5mc)	N1	AutoveicoloTrasportoSpecifico UsoDiTerzi	AN 521690	1990	ZCFC35700029399655	3500	1250	Gasolio
Ancona Ambiente	21	VOLVO FM 500 Motrice Scarrabile	Multilift con scarrabile - (26mc)	N1	Autocarro Trasporto Cose UsoDiTerzi	FE 865 HN	2016	YV2XT4CC2GB784709	28000	15000	Gasolio
Ancona Ambiente	22	MAN 26.480 FN Motrice	Multilift con scarrabile - (26mc)	N3	Autocarro Trasporto Cose UsoDiTerzi	DH 498 MF	2007	WMAH8ZZ08W097244	26000	15400	Gasolio
Ancona Ambiente	23	IVECO 35.8 DAILY con GRU	Autocarro con pianale/gru patente B	N1	Autocarro Trasporto Cose UsoProprio	AN 568279	1992	ZCFC35501020447759	3500	900	Gasolio
Ancona Ambiente	24	MAN 26.440 FN Motrice	Multilift con scarrabile - (26mc)	N3	Autocarro Trasporto Cose UsoDiTerzi	DY 909 NB	2010	WMA21SZZ1AP020675	26000	15000	Gasolio
Ancona Ambiente	25	MAN TRUCK AG Motrice	Multilift con scarrabile - (25mc)	N3	Autocarro Trasporto Cose UsoDiTerzi	EM 057 RG	2012	WMA74SZZ0CM604373	26000	14100	Gasolio
Ancona Ambiente	26	IVECO MT 190 E 30	Compattatore presa posteriore - (23mc)	N3	Autoveicolo Trasporto Specifico UsoDiTerzi	AD 332 SG	1994	ZCFA1VMK004155288	26000	12450	Gasolio
Ancona Ambiente	27	IVECO MT 190 E 30	Compattatore presa posteriore - (25mc)	N3	AutoveicoloTrasportoSpecifico UsoDiTerzi	DF 647 BK	1994	ZCFA1VMK004156392	26000	12450	Gasolio
Ancona Ambiente	28	MERCEDES BENZ DAIMLER AG 957 ECONIC 2638 LL	Compattatore bivasca presa posteriore - (14+8mc)	N3	AutoveicoloTrasportoSpecifico UsoDiTerzi	EM 386 RG	2013	WDB9576611V230995	26000	9220	Gasolio

DETTAGLIO DEI BENI MOBILI E MARCHI REGISTRATI COMPRESI NEL COMPENDIO SCISSO

GESTORE	N° RIF GESTORE	marca,tipo e denominazione/i commerciale/i	macrocategoria	(J) categoria del veicolo	(K.1) destinazione ed uso	(A) targa	(B) data della prima immatricolazione del veicolo	(E) numero di identificazione del veicolo	(F.2) massa massima a carico ammissibile	PORTATA descritta nelle note del libretto	(P.3) tipo di combustibile di alimentazione
Ancona Ambiente	29	IVECO MT 190 E 30	Autoespurgo canal jet - (14mc)	N3	AutoveicoloTrasportoSpecifico UsoDiTerzi	AG 857 EB	1995	ZCFA1VMK004164009	26000	11800	Gasolio
Ancona Ambiente	30	VOLVO FL 6.15	Compattatore presa posteriore - (15mc)	N3	AutoveicoloTrasportoSpecifico UsoDiTerzi	AL 342 TB	1996	YB1E5A2A0TB168258	15000	5000	Gasolio
Ancona Ambiente	33	MERCEDES DAIMLER AG 906 SPRINTER	Automezzo trasporto Igenio patente C	N3	Autocarro Trasporto Cose UsoDiTerzi	EV 099 GL	2014	WDB9061551N430489	5000	2250	Benzina/Metano
Ancona Ambiente	35	VOLVO FL 6.15	Compattatore presa posteriore - (15mc)	N3	AutoveicoloTrasportoSpecifico UsoDiTerzi	AP 250 AP	1997	YB1E4C5A2VB172301	15000	4730	Gasolio
Ancona Ambiente	37	IVECO DAILY 35 con GRU	Autocarro con piana e/gru patente B	N1	Autocarro Trasporto Cose UsoDiTerzi	DF 277 BK	2005	ZCFC35A60C564C152	3500	550	Gasolio
Ancona Ambiente	39	VOLVO FL 6.15	Compattatore presa posteriore - (15mc)	N3	AutoveicoloTrasportoSpecifico UsoDiTerzi	BB 915 YN	1999	YV2E4C5A5WB193326	15000	5200	Gasolio
Ancona Ambiente	40	IVECO MT 190 E 30	Compattatore presa posteriore - (25mc)	N3	AutoveicoloTrasportoSpecifico UsoDiTerzi	BV 776 VE	1998	ZCFA1VMK004201094	26000	12000	Gasolio
Ancona Ambiente	41	IVECO MT 190 E 30	Compattatore presa posteriore - (25mc)	N3	AutoveicoloTrasportoSpecifico UsoDiTerzi	BV 668 VE	1998	ZCFA1VMK004202296	26000	11150	Gasolio
Ancona Ambiente	42	IVECO MT 190 E 30	Compattatore presa posteriore - (25mc)	N3	AutoveicoloTrasportoSpecifico UsoDiTerzi	BV 619 VE	1998	ZCFA1VMK004202290	26000	12000	Gasolio
Ancona Ambiente	43	IVECO DAILY 35 E 10	Automezzo con vasca patente B - (5mc)	N1	AutoveicoloTrasportoSpecifico UsoDiTerzi	AZ 419 JM	1998	ZCFC357010525756	3500	330	Gasolio
Ancona Ambiente	44	IVECO DAILY 35 E 10	Autocarro con pianale/gru patente B	N1	AutoveicoloTrasportoSpecifico UsoDiTerzi	AZ 420 JM	1998	ZCFC357010227 0146	3500	770	Gasolio
Ancona Ambiente	45	ISUZU MOTORS N1R 85A	Automezzo con vasca patente B - (5mc)	N1	AutoveicoloTrasportoSpecifico UsoDiTerzi	ZA 826 XE	2015	JAANLR85EF7101083	3500	520	Gasolio
Ancona Ambiente	46	ISUZU MOTORS N1R 85A	Automezzo con vasca patente B - (5mc)	N1	AutoveicoloTrasportoSpecifico UsoDiTerzi	ZA 827 XE	2015	JAANLR85EF7101082	3500	520	Gasolio
Ancona Ambiente	48	LAND ROVER DEFENDER 110	Furgone attrezzato patente B	N1	Autocarro Uso Speciale UsoProprio	ZA 632 WE	2005	SALLDHM585A704834	2835	880	Gasolio
Ancona Ambiente	50	RENAULT 385.26 Motrice	Multilift con scarrabile - (26mc)	N3	Autocarro Trasporto Cose UsoDiTerzi	BV 575 VE	1999	VF6228VA0900003542	26000	15100	Gasolio
Ancona Ambiente	52	IVECO DAILY 65C	Autocarro con pianale/gru patente C	N2	Autocarro Trasporto Cose UsoDiTerzi	CY 726 FE	2005	ZCFC65C0005557720	6500	2600	Gasolio
Ancona Ambiente	53	HP su telaVOLVO 6.15	Spazzatrice - (6mc)	N3	Autoveicolo Uso Speciale UsoDiTerzi	ET 235 PZ	2000	YV2E4C5A0YB245625	15000		Gasolio
Ancona Ambiente	56	SUZUKI 35	Automezzo con vasca patente B - (5mc)	N1	Autoveicolo Uso Speciale UsoDiTerzi	DF 232 BK	2006	JAANKR77E67101064	3500	900	Gasolio
Ancona Ambiente	58	IVECO 35.E4 DAILY con GRU (sostituzione cassonetti)	Autocarro con pianale/gru patente B	N1	Autocarro Trasporto Cose UsoDiTerzi	DL 789 CD	2008	ZCFC358400575 5324	3500	480	Gasolio
Ancona Ambiente	60	PIAGGIO PORTER S85	Porter vasca	N1	AutoveicoloTrasportoSpecifico UsoDiTerzi	DT 555 DT	2009	ZAPS85000000583667	1550	300	Benzina/Gpl
Ancona Ambiente	61	PIAGGIO PORTER S90 PJW JUF	Porter pianale	N1	Autocarro Trasporto Cose UsoProprio	FB 481 ED	2015	ZAPS89PJW00001170	1700	805	Benzina/Gpl
Ancona Ambiente	65	OMB BAMBI S10	Daily patente B - (4mc)	N1	Autocarro Trasporto Cose UsoDiTerzi	DT 820 DT	2009	ZA9CMB10SA8J82096	1860	760	Benzina/Gpl
Ancona Ambiente	66	IVECO 180 E28N Autospurgo	Autoespurgo canal jet - (9mc)	N3	AutoveicoloTrasportoSpecifico UsoDiTerzi	CF 800 RP	2003	ZCFA1TMC102408267	18000	6000	Gasolio
Ancona Ambiente	67	PIAGGIO PORTER S90	Porter vasca	N1	AutoveicoloTrasportoSpecifico UsoDiTerzi	EW 050 NX	2014	ZAPS90CJW00002876	1700	460	Benzina/Gpl
Ancona Ambiente	68	PIAGGIO PORTER S90	Porter vasca	N1	AutoveicoloTrasportoSpecifico UsoDiTerzi	EW 051 NX	2014	ZAPS90CJW00001841	1700	460	Benzina/Gpl
Ancona Ambiente	69	PIAGGIO PORTER S90	Porter vasca	N1	AutoveicoloTrasportoSpecifico UsoDiTerzi	EW 052 NX	2014	ZAPS90CJW00001837	1700	460	Benzina/Gpl
Ancona Ambiente	70	PIAGGIO PORTER S90	Porter vasca	N1	AutoveicoloTrasportoSpecifico UsoDiTerzi	EW 053 NX	2014	ZAPS90CJW00001826	1700	460	Benzina/Gpl
Ancona Ambiente	71	PIAGGIO PORTER S90	Porter vasca	N1	AutoveicoloTrasportoSpecifico UsoDiTerzi	FA 993 AD	2015	ZAPS89CJW00001847	1700	450	Benzina/Gpl
Ancona Ambiente	72	PIAGGIO PORTER S90	Porter vasca	N1	AutoveicoloTrasportoSpecifico UsoDiTerzi	FA 994 AD	2015	ZAPS89CJW00001838	1700	450	Benzina/Gpl
Ancona Ambiente	73	PIAGGIO PORTER S90	Porter vasca	N1	AutoveicoloTrasportoSpecifico UsoDiTerzi	FA 995 AD	2015	ZAPS89CJW00001844	1700	450	Benzina/Gpl

DETTAGLIO DEI BENI MOBILI E MARCHI REGISTRATI COMPRESI NEL COMPENDIO SCISSO

GESTORE	N° RIF GESTORE	marca, tipo e denominazione/i commerciale/i	macrocategoria	(J) categoria del veicolo	(J.1) destinazione ed uso	(A) targa	(B) data della prima immatricolazione del veicolo	(E) numero di identificazione del veicolo	(F.2) massa massima a carico ammissibile	PORTATA (descritta nella nota del foglio)	(P.3) tipo di combustibile o di alimentazione
Ancona Ambiente	76	APE ATM702	Ape vasca	L5	TricicloTrasportoCose UsoDiTerzi	AN 116576	1994	ATM2T537728	1150	715	Benzina/Olio
Ancona Ambiente	81	APE ATM703	Ape vasca	L5	TricicloTrasportoCose UsoDiTerzi	AN 118284	1996	ATM2T541661	1160	710	Benzina/Olio
Ancona Ambiente	90	ISUZU 35 K85	Automezzo con vasca patente B - (5mq)	N1	AutoveicoloTrasportoSpecifico UsoDiTerzi	ZA 535 TP	2008	JAANKR85E77L02344	3500	850	Gasolio
Ancona Ambiente	91	FORD TRANSIT 350L (sostituzione cassonetti)	Autocarro con pianale/gru patente B	N1	Autocarro Trasporto Cose UsoDiTerzi	DM 316 FD	2008	WFOFXXTTFF8D80283	3500	500	Gasolio
Ancona Ambiente	92	PIAGGIO PORTER 885 L	Porter pianale	N1	Autocarro Trasporto Cose	BC 938 LS	1996	401936	1550	680	Gasolio
Ancona Ambiente	94	ISUZU 35 NKR 77	Automezzo con vasca patente B - (5mq)	N1	AutoveicoloTrasportoSpecifico UsoDiTerzi	DF 487 BK	2007	JAANKR77E571 01082	3500	1050	Gasolio
Ancona Ambiente	95	PIAGGIO PORTER 885	Porter vasca	N1	AutoveicoloTrasportoSpecifico UsoDiTerzi	DT 556 DT	2009	ZAPS850000058 3668	1550	500	Benzina/Gpl
Ancona Ambiente	96	IVECO 110E18	Compattatore presa posteriore - (12mq)	N2	AutoveicoloTrasportoSpecifico UsoDiTerzi	BT 493 HB	2001	ZCFA1DD10023 57528	11500	5545	Gasolio
Ancona Ambiente	97	IVECO MAGIRUS + ECOS	Pianale trasporto veicoli	N3	AutoveicoloTrasportoSpecifico UsoDiTerzi	BT 622 HC	2001	4240684	26000	9050	Gasolio
Ancona Ambiente	98	AUTOCARRO IVECO 35C13A (DAILY)	Autocarro con pianale/gru patente B	N1	Autocarro Trasporto Cose UsoDiTerzi	BV 401 VE	2001	ZCFC35910033 5940	3500	980	Gasolio
Ancona Ambiente	99	GASOLONE EFFEDI	Automezzo con vasca patente B - (5mq)	N1	AutoveicoloTrasportoSpecifico UsoDiTerzi	ZA 787 TP	2011	ZC635D1C5AP2 11201	3500	530	Gasolio
Ancona Ambiente	100	PIAGGIO PORTER 885	Porter vasca	N1	AutoveicoloTrasportoSpecifico UsoDiTerzi	DF 489 BK	2007	ZAPS850000057 0196	1550	650	Benzina/Gpl
Ancona Ambiente	101	MOTOCARRO APE 600	Ape vasca	L5	TricicloTrasportoCose UsoProprio	BT 75488	2004	ZAPT100000002 4225	1270	805	Benzina/Olio
Ancona Ambiente	102	MOTOCARRO APE 600	Ape vasca	L5	TricicloTrasportoCose UsoProprio	CD 26817	2004	ZAPT100000002 5847	1270	805	Benzina/Olio
Ancona Ambiente	103	PIAGGIO LIBERTY	Ape pianale	L3	MotociclioTrasportoPersone UsoProprio	CP 87000	2006	ZAPM38100000 26514	300		Benzina
Ancona Ambiente	106	PIAGGIO PORTER 885	Porter vasca	N1	AutoveicoloTrasportoSpecifico UsoDiTerzi	DF 490 BK	2007	ZAPS850000057 0210	1550	850	Benzina/Gpl
Ancona Ambiente	107	PIAGGIO PORTER 885	Porter vasca	N1	AutoveicoloTrasportoSpecifico UsoDiTerzi	DF 491 BK	2007	ZAPS850000057 0205	1550	850	Benzina/Gpl
Ancona Ambiente	108	IVECO MAGIRUS STRAUS 260S/E4	Compattatore (monoperatore) laterale - (24mq)	N3	AutoveicoloTrasportoSpecifico UsoDiTerzi	DH 045 MH	2007	WJME2NPH40C 188426	26000	10500	Gasolio
Ancona Ambiente	109	PIAGGIO PORTER 885	Porter vasca	N1	AutoveicoloTrasportoSpecifico UsoDiTerzi	DM 398 FD	2008	ZAPS850000057 2401	1550	435	Benzina
Ancona Ambiente	110	PIAGGIO PORTER 885	Porter vasca	N1	AutoveicoloTrasportoSpecifico UsoDiTerzi	DT 557 DT	2009	ZAPS850000058 8636	1550	500	Benzina/Gpl
Ancona Ambiente	111	PIAGGIO PORTER 885	Porter vasca	N1	AutoveicoloTrasportoSpecifico UsoDiTerzi	DM 397 FD	2008	ZAPS850000057 2605	1550	435	Benzina
Ancona Ambiente	112	PIAGGIO PORTER 885	Porter vasca	N1	AutoveicoloTrasportoSpecifico UsoDiTerzi	DT 558 DT	2009	ZAPS850000058 8386	1550	500	Benzina/Gpl
Ancona Ambiente	116	PIAGGIO PORTER 885	Porter vasca	N1	AutoveicoloTrasportoSpecifico UsoDiTerzi	DM 399 FD	2008	ZAPS850000057 1399	1550	435	Benzina
Ancona Ambiente	117	IVECO MAGIRUS 260	Multilift con scarrabile con gru - (26mq)	N3	Autocarro Trasporto Cose UsoDiTerzi	BZ 713 FN	2002	WJME2NN0042 52489	26000	11700	Gasolio
Ancona Ambiente	119	IVECO 150E 24N	Lavacassonetti laterale (cass. stradali)	N3	AutoveicoloTrasportoSpecifico UsoDiTerzi	FD 820 AR	2008	ZCFA1UC10239 8139	15000	6600	Gasolio
Ancona Ambiente	120	PIAGGIO PORTER 885	Porter vasca	N1	AutoveicoloTrasportoSpecifico UsoDiTerzi	DM 400 FD	2008	ZAPS850000057 2615	1550	435	Benzina
Ancona Ambiente	122	IVECO MAGIRUS 260 S Motrice	Multilift con scarrabile - (26mq)	N3	Autocarro Trasporto Cose UsoDiTerzi	FD 944 NT	2008	WJME2NSJ0042 74122	26000		Gasolio
Ancona Ambiente	123	IVECO MAGIRUS 260 S Motrice	Multilift con scarrabile - (26mq)	N3	Autocarro Trasporto Cose UsoDiTerzi	CF 487 ZV	2003	WJME2NSJ0042 73861	26000	14100	Gasolio
Ancona Ambiente	124	IVECO MAGIRUS Motrice - scarrabile	Multilift con scarrabile - (26mq)	N3	Autocarro Trasporto Cose UsoDiTerzi	DH 572 MH	2004	WJME2NP0004 277535	26000	13800	Gasolio
Ancona Ambiente	125	RENAULT 44ACA6	Autocespurgo canal jet - (9mq)	N3	AutoveicoloTrasportoSpecifico UsoDiTerzi	BZ 782 FL	2002	VF644ACA0000 00852	16000	6620	Gasolio

ALLEGATO 6

DETTAGLIO DEI BENI MOBILI E MARCHI REGISTRATI COMPRESI NEL COMPENDIO SCISSO

GESTORE	N°RIF. GESTORE	marca, tipo e denominazione/i commerciale/i	Macrocategoria	(J) categoria del veicolo	(L1) destinazione ed uso	(A) targa	(B) data della prima immatricolazione del veicolo	(E) numero di identificazione del veicolo	(F.2) massa massima a carico ammissibile	PORTATA (descritta nella nota del libretto)	(P.3) tipo di combustibile o di alimentazione
Ancona Ambiente	126	IVECO MAGIRUS 260S Motrice-scarrabile	Multilift con scarrabile - (26mc)	N3	AutoveicoloTrasportoSpecifico UsoDiTerzi	CN 268 KW	2004	WJME2NN0004276948	26000	9050	Gasolio
Ancona Ambiente	127	IVECO MAGIRUS 260 S Motrice- scarrabile	Multilift con scarrabile - (26mc)	N3	AutoveicoloTrasportoSpecifico UsoDiTerzi	CN 818 KW	2004	WJME2NN0004277461	26000	9050	Gasolio
Ancona Ambiente	129	PIAGGIO PORTER S85	Porter vasca	N1	AutoveicoloTrasportoSpecifico UsoDiTerzi	DT 559 DT	2009	ZAP38500000583325	1550	800	Benzina/Gpl
Ancona Ambiente	130	FIAT FIORINO LUPO D. 1,7	Furgone attrezzato patente B	N1	Autocarro Trasporto Cose UsoProprio	BP 484 TA	2000	ZFA146000087014440	1690	550	Gasolio
Ancona Ambiente	131	FIAT FIORINO LUPO D. 1.7	Furgone attrezzato patente B	N1	Autoveicolo Uso Speciale UsoProprio	BP 485 TA	2000	ZFA146000087014422	1690	550	Gasolio
Ancona Ambiente	133	FIAT PUNTO 1,9 JTD	Autovettura aziendale	M1	Autovetture Trasporto Persone UsoProprio	BP 684 TA	2000	ZFA188000002955532	1565		Gasolio
Ancona Ambiente	134	FIAT STRADA TD	Furgone attrezzato patente B	N1	Autocarro Trasporto Cose UsoProprio	BP 685 TA	2000	ZFA178000002750237	1850	635	Gasolio
Ancona Ambiente	137	SEAT IBIZA VAN D.	Autovettura aziendale	N1	Autocarro Trasporto Cose UsoProprio	BP 206 TF	2000	VSSZZZ6KZ1R168446	1500	846	Gasolio
Ancona Ambiente	138	FIAT DUCATO	Furgone attrezzato patente B	N1	Autocarro Trasporto Cose UsoProprio	BT 258 GR	2001	ZFA230000089888878	3250	1345	Gasolio
Ancona Ambiente	139	AUT. FIAT SCUDO	Furgone attrezzato patente B	N1	Autocarro Trasporto Cose UsoProprio	CN 718 KT	2004	ZFA22000086104491	2330	810	Gasolio
Ancona Ambiente	140	IVECO DAILY CON GRU	Autocarro con pianale/gru patente B	N1	Autocarro Trasporto Cose UsoDiTerzi	CN 388 KX	2004	ZCFC358200549 2416	3500	500	Gasolio
Ancona Ambiente	141	Fiat Ducato DIESEL	Furgone attrezzato patente B	N1	Autoveicolo Uso Speciale UsoProprio	CT 327 PD	2005	ZFA2440007598536	3800	1350	Gasolio
Ancona Ambiente	142	IVECO DAILY 35 S con gru	Autocarro con pianale/gru patente B	N1	Autocarro Trasporto Cose UsoDiTerzi	CY 786 FE	2005	ZCFC35A400556 6868	3500	550	Gasolio
Ancona Ambiente	143	FIAT CROMA mjt 1,9 16V 150CV EMOTION	Autovettura aziendale	M1	Autovetture Trasporto Persone UsoProprio	CY 848 FA	2005	ZFA2340000201 1031	2050		Gasolio
Ancona Ambiente	144	ISUZU NPR75 L5A	Automezzo con vasca patente C - (7mc)	N2	AutoveicoloTrasportoSpecifico UsoDiTerzi	DL 889 CD	2008	JAANPR75H971 00293	7490	3190	Gasolio
Ancona Ambiente	145	ISUZU NPR75 L5A	Automezzo con vasca patente C - (7mc)	N2	AutoveicoloTrasportoSpecifico UsoDiTerzi	DL 890 CD	2008	JAANPR75H971 00294	7490	3190	Gasolio
Ancona Ambiente	146	ISUZU NPR75 L5A	Automezzo con vasca patente C - (7mc)	N1	AutoveicoloTrasportoSpecifico UsoDiTerzi	DL 891 CD	2008	JAANPR75H971 00289	7490	3190	Gasolio
Ancona Ambiente	147	ISUZU NPR75 L5A	Automezzo con vasca patente C - (7mc)	N1	AutoveicoloTrasportoSpecifico UsoDiTerzi	DL 892 CD	2008	JAANPR75H971 00288	7490	3190	Gasolio
Ancona Ambiente	148	ISUZU NPR75 L5A	Automezzo con vasca patente C - (7mc)	N1	AutoveicoloTrasportoSpecifico UsoDiTerzi	DL 893 CD	2008	JAANPR75H971 00287	7490	3190	Gasolio
Ancona Ambiente	149	ISUZU NPR75 L5A	Automezzo con vasca patente C - (7mc)	N2	AutoveicoloTrasportoSpecifico UsoDiTerzi	DL 894 CD	2008	JAANPR75H971 00286	7490	3190	Gasolio
Ancona Ambiente	150	ISUZU NPR75 L5A	Automezzo con vasca patente C - (7mc)	N2	AutoveicoloTrasportoSpecifico UsoDiTerzi	DL 895 CD	2008	JAANPR75H971 00291	7490	3190	Gasolio
Ancona Ambiente	151	ISUZU NPR75 L5A	Automezzo con vasca patente C - (7mc)	N1	AutoveicoloTrasportoSpecifico UsoDiTerzi	DL 896 CD	2008	JAANPR75H971 00296	7490	3190	Gasolio
Ancona Ambiente	152	ISUZU NPR75 L5A	Automezzo con vasca patente C - (7mc)	N2	AutoveicoloTrasportoSpecifico UsoDiTerzi	EG 238 LW	2008	JAANPR75H971 00295	7490	2030	Gasolio
Ancona Ambiente	153	ISUZU NPR75 L5A	Automezzo con vasca patente C - (7mc)	N2	AutoveicoloTrasportoSpecifico UsoDiTerzi	EM 193 RS	2008	JAANPR75H971 00293	7490	2030	Gasolio
Ancona Ambiente	154	IVECO MAGIRUS 260S	Compattatore presa posteriore - (25mc)	N3	AutoveicoloTrasportoSpecifico UsoDiTerzi	DM 015 FD	2008	WJME2NNJ4C0216875	26000	12100	Gasolio
Ancona Ambiente	155	IVECO MAGIRUS 260S	Compattatore presa posteriore - (25mc)	N3	AutoveicoloTrasportoSpecifico UsoDiTerzi	DM 016 FD	2008	WJME2NNJ4C0216747	26000	12100	Gasolio
Ancona Ambiente	156	IVECO MAGIRUS 260S	Compattatore presa posteriore - (25mc)	N3	AutoveicoloTrasportoSpecifico UsoDiTerzi	DM 127 FD	2008	WJME2NPH404361902	26000	11400	Gasolio
Ancona Ambiente	157	IVECO MAGIRUS 260S	Compattatore presa posteriore - (25mc)	N3	AutoveicoloTrasportoSpecifico UsoDiTerzi	DM 128 FD	2008	WJME2NPH404361732	26000	11400	Gasolio
Ancona Ambiente	158	IVECO MAGIRUS 260S	Compattatore presa posteriore - (25mc)	N3	AutoveicoloTrasportoSpecifico UsoDiTerzi	DM 129 FD	2008	WJME2NPH404362194	26000	11400	Gasolio
Ancona Ambiente	159	ISUZU NKR 85 EA	Automezzo con vasca patente B - (5mc)	N1	AutoveicoloTrasportoSpecifico UsoDiTerzi	DM 130 FD	2008	JAANKR85E771 02072	3500	760	Gasolio
Ancona Ambiente	160	FORD TRANSIT 350L	Autocarro con pianale/gru patente B	N1	Autocarro Trasporto Cose UsoDiTerzi	DM 490 FD	2008	WFOFXXTTFF8T54124	3500	800	Benzina

DETTAGLIO DEI BENI MOBILI E MARCHI REGISTRATI COMPRESI NEL COMPENDIO SCISSO

GESTORE	N° SIF GESTORE	marca, tipo e denominazione/i commerciale/i	macrocategoria	(J) categoria della voce	(J.1) destinazione ed uso	(A) targa	(B) data della prima immatricolazione del veicolo	(E) numero di identificazione del veicolo	(F.2) massa massima a carico ammissibile	PORTATA (descritta nella nota del libretto	(P.3) tipo di combustibile o di alimentazione
Ancona Ambiente	161	FORD TRANSIT 350L	Autocarro con piattaforma/gru patente B	N1	Autocarro Trasporto Cose UsoDiTerzi	DT 084 DT	2009	WFOFXXTTFFBT 54_45	3500	1100	Benzina
Ancona Ambiente	162	IVECO EUROCARGO 75/E4	Automezzo con vasca patente C - (7mc)	N2	AutoveicoloTrasportoSpecifico UsoDiTerzi	DT 191 DT	2009	ZCFA75B040255 1802	7490	1840	Gasolio
Ancona Ambiente	163	IVECO EUROCARGO 75/E4	Automezzo con vasca patente C - (7mc)	N2	AutoveicoloTrasportoSpecifico UsoDiTerzi	DT 192 DT	2009	ZCFA75B040255 2373	7490	1840	Gasolio
Ancona Ambiente	165	IVECO EUROCARGO 75/E4	Automezzo con vasca patente C - (7mc)	N2	AutoveicoloTrasportoSpecifico UsoDiTerzi	DT 220 DT	2009	ZCFA75B040255 2270	7490	1840	Gasolio
Ancona Ambiente	166	IVECO EUROCARGO 75/E4	Automezzo con vasca patente C - (7mc)	N2	AutoveicoloTrasportoSpecifico UsoDiTerzi	DT 221 DT	2009	ZCFA75B040255 2371	7490	1840	Gasolio
Ancona Ambiente	167	IVECO EUROCARGO 75/E4	Automezzo con vasca patente C - (7mc)	N2	AutoveicoloTrasportoSpecifico UsoDiTerzi	DT 232 DT	2009	ZCFA75B040255 1904	7490	2610	Gasolio
Ancona Ambiente	168	IVECO EUROCARGO 75/E4	Automezzo con vasca patente C - (7mc)	N2	AutoveicoloTrasportoSpecifico UsoDiTerzi	DT 233 DT	2009	ZCFA75B040255 2177	7490	2610	Gasolio
Ancona Ambiente	169	IVECO EUROCARGO 75/E4	Automezzo con vasca patente C - (7mc)	N2	AutoveicoloTrasportoSpecifico UsoDiTerzi	DT 251 DT	2009	ZCFA75B040255 1996	7490	2610	Gasolio
Ancona Ambiente	172	MAN NUTZFAHRZEUGE AG 28F	Compattatore presa posteriore - (25mc)	N3	AutoveicoloTrasportoSpecifico UsoDiTerzi	DT 307 DT	2009	WMA74SZZ39L 055475	26000	10500	Gasolio
Ancona Ambiente	173	MAN NUTZFAHRZEUGE AG 28F	Compattatore presa posteriore - (25mc)	N3	AutoveicoloTrasportoSpecifico UsoDiTerzi	DT 308 DT	2009	WMA74SZZ79L 055446	26000	10500	Gasolio
Ancona Ambiente	174	MAN NUTZFAHRZEUGE AG 28F	Compattatore presa posteriore - (25mc)	N3	AutoveicoloTrasportoSpecifico UsoDiTerzi	DT 339 DT	2009	WMA74SZZ09L 055465	26000	10500	Gasolio
Ancona Ambiente	175	IVECO DAILY 35/E4 EXCARGO'	Lavacassonetti posteriore (biconi carrellati)	N2	Autoveicolo Uso Speciale UsoDiTerzi	DT 401 DT	2009	ZCFC35D10057 77609	3500	1340	Gasolio
Ancona Ambiente	176	ISUZU 4HK1	Automezzo con vasca patente C - (7mc)	N2	AutoveicoloTrasportoSpecifico UsoDiTerzi	ZA 765 TP	2009	JAANPR75L7710 1507	7490	3840	Gasolio
Ancona Ambiente	177	ISUZU 4HK1	Automezzo con vasca patente C - (7mc)	N2	AutoveicoloTrasportoSpecifico UsoDiTerzi	ZA 766 TP	2009	JAANPR75L7710 1505	7490	3840	Gasolio
Ancona Ambiente	178	IVECO EUROCARGO 75/E4	Automezzo con vasca patente C - (7mc)	N2	AutoveicoloTrasportoSpecifico UsoDiTerzi	DT 593 DT	2009	ZCFA75B040255 6162	7490	2630	Gasolio
Ancona Ambiente	179	IVECO EUROCARGO 75/E4	Automezzo con vasca patente C - (7mc)	N2	AutoveicoloTrasportoSpecifico UsoDiTerzi	DT 594 DT	2009	ZCFA75B040255 6163	7490	2630	Gasolio
Ancona Ambiente	180	IVECO EUROCARGO 75/E4	Automezzo con vasca patente C - (7mc)	N2	AutoveicoloTrasportoSpecifico UsoDiTerzi	DT 595 DT	2009	ZCFA75B040255 6168	7490	2630	Gasolio
Ancona Ambiente	181	IVECO EUROCARGO 75/E4	Automezzo con vasca patente C - (7mc)	N2	AutoveicoloTrasportoSpecifico UsoDiTerzi	DT 683 DT	2009	ZCFA75B040255 6172	7490	1840	Gasolio
Ancona Ambiente	182	IVECO EUROCARGO 75/E4	Automezzo con vasca patente C - (7mc)	N2	AutoveicoloTrasportoSpecifico UsoDiTerzi	DT 683 DT	2009	ZCFA75B040255 6173	7490	1840	Gasolio
Ancona Ambiente	183	IVECO EUROCARGO 75/E4	Automezzo con vasca patente C - (7mc)	N2	AutoveicoloTrasportoSpecifico UsoDiTerzi	EG 045 LW	2009	ZCFA75B040255 6174	7490	1840	Gasolio
Ancona Ambiente	184	IVECO EUROCARGO 75/E4	Automezzo con vasca patente C - (7mc)	N2	AutoveicoloTrasportoSpecifico UsoDiTerzi	DT 688 DT	2009	ZCFA75B040255 6175	7490	1840	Gasolio
Ancona Ambiente	185	IVECO EUROCARGO 75/E4	Automezzo con vasca patente C - (7mc)	N2	AutoveicoloTrasportoSpecifico UsoDiTerzi	DT 736 DT	2009	ZCFA75B040255 6165	7490	2630	Gasolio
Ancona Ambiente	186	IVECO EUROCARGO 75/E4	Automezzo con vasca patente C - (7mc)	N2	AutoveicoloTrasportoSpecifico UsoDiTerzi	DT 737 DT	2009	ZCFA75B040255 6164	7490	2630	Gasolio
Ancona Ambiente	187	IVECO EUROCARGO 75/E4	Automezzo con vasca patente C - (7mc)	N2	AutoveicoloTrasportoSpecifico UsoDiTerzi	DT 791 DT	2009	ZCFA75B040255 6166	7490	2630	Gasolio
Ancona Ambiente	188	IVECO EUROCARGO 75/E4	Automezzo con vasca patente C - (7mc)	N2	AutoveicoloTrasportoSpecifico UsoDiTerzi	DT 832 DT	2009	ZCFA75B040255 6176	7490	1840	Gasolio
Ancona Ambiente	189	MERCEDES DAIMLER AG 906 SPRINTER	Automezzo trasporto Igienico patente C	N2	Autocarro Trasporto Cose UsoDiTerzi	DT 828 DT	2009	WDB9061551N 423923	5000	2300	Benzina/Metano
Ancona Ambiente	190	MERCEDES DAIMLER AG 906 SPRINTER	Automezzo trasporto Igienico patente C	N2	Autocarro Trasporto Cose UsoDiTerzi	DT 839 DT	2009	WDB9061551N 423251	5000	2300	Benzina/Metano
Ancona Ambiente	191	MERCEDES DAIMLER AG 906 SPRINTER	Automezzo trasporto Igienico patente C	N2	Autocarro Trasporto Cose UsoDiTerzi	DT 840 DT	2009	WDB9061551N 423883	5000	2300	Benzina/Metano
Ancona Ambiente	192	IVECO EUROCARGO 75/E4	Automezzo con vasca patente C - (7mc)	N2	AutoveicoloTrasportoSpecifico UsoDiTerzi	DT 834 DT	2009	ZCFA75B040255 6171	7490	1390	Gasolio
Ancona Ambiente	193	IVECO EUROCARGO 75/E4	Automezzo con vasca patente C - (7mc)	N2	AutoveicoloTrasportoSpecifico UsoDiTerzi	DT 835 DT	2009	ZCFA75B040255 6170	7490	1390	Gasolio

DETTAGLIO DEI BENI MOBILI E MARCHI REGISTRATI COMPRESI NEL COMPENDIO SCISSO

GESTORE	N. RIF GESTORE	marca, tipo o denominazione/ commerciale/)	Insieme/categoria	(L) categoria del veicolo	(L.2) destinazione ed uso	(A) targa	(B) data della prima immatricolazione del veicolo	(E) numero di identificazione del veicolo	(F.2) massa massima a carico ammissibile	PORTATA (descritta nelle note del libretto	(F.5) tipo di combustibile o di alimentazione
Ancona Ambiente	194	FIAT DUCATO 29C 87 ELEVOX	Furgone attrezzato patente B	N1	Autoveicolo Uso Speciale	AN 569072	1992	ZFA2900000029 2851	3000	850	Gasolio
Ancona Ambiente	195	IVECO EUROCARGO 75/E4	Automezzo con vasca patente C - (7mc)	N2	AutoveicoloTrasportoSpecifico UsoDiTerzi	DY 513 NB	2009	ZCFA75B040255 9148	7490	2530	Gasolio
Ancona Ambiente	196	IVECO EUROCARGO 75/E4	Automezzo con vasca patente C - (7mc)	N2	AutoveicoloTrasportoSpecifico UsoDiTerzi	DY 514 NB	2009	ZCFA75B040255 9149	7490	2530	Gasolio
Ancona Ambiente	197	MERCEDES DAIMLER AG 970 ATEGO	Automezzo con vasca patente C - (7mc)	N2	AutoveicoloTrasportoSpecifico UsoDiTerzi	ZA 832 XE	2010	WDB9700212L4 42124	7500	1940	Gasolio
Ancona Ambiente	198	MERCEDES DAIMLER AG 970 ATEGO	Automezzo con vasca patente C - (7mc)	N2	AutoveicoloTrasportoSpecifico UsoDiTerzi	DY 735 NB	2010	WDB9700212L4 42125	7500	1940	Gasolio
Ancona Ambiente	199	MERCEDES DAIMLER AG 970 ATEGO	Automezzo con vasca patente C - (7mc)	N2	AutoveicoloTrasportoSpecifico UsoDiTerzi	DY 736 NB	2010	WDB9700212L4 42123	7500	2600	Gasolio
Ancona Ambiente	200	MERCEDES DAIMLER AG 970 ATEGO	Automezzo con vasca patente C - (7mc)	N2	AutoveicoloTrasportoSpecifico UsoDiTerzi	DY 738 NB	2010	WDB9700212L4 42126	7500	2600	Gasolio
Ancona Ambiente	201	MERCEDES DAIMLER AG 970 ATEGO	Automezzo con vasca patente C - (7mc)	N2	AutoveicoloTrasportoSpecifico UsoDiTerzi	DY 760 NB	2010	WDB9700212L4 42236	7500	2600	Gasolio
Ancona Ambiente	202	MERCEDES DAIMLER AG 906 SPRINTER	Automezzo trasporto igienic patente C	N2	Autocarro Trasporto Cose UsoDiTerzi	EA 186 NH	2010	WDB9061551N 487608	5000	2300	Benzina/Metano
Ancona Ambiente	203	FIAT ALLIS MOD. FR 10	Terna o pala gommata/cingolata		MacchinaOperatriceSemovente a TelaioArticolato	AN AA 105	1989	610195	9400		Gasolio
Ancona Ambiente	204	SCHMIDT SWINGO ASD COMPACT 200	Spazzatrice - (2mc)		MacchinaOperatriceSemovente	AHW 976	2015	WSVS46253F17 30415	4600		Gasolio
Ancona Ambiente	206	SCHMIDT SWINGO 200	Spazzatrice - (2mc)		MacchinaOperatriceSemovente	AHW 989	2016	WSVS45259G17 30534	4600	1500	Gasolio
Ancona Ambiente	207	RAVO 540 EURO 3	Spazzatrice - (4mc)		MacchinaOperatriceSemovente	AAW 995	2006	XL95F3C4C5002 0071	5250	5250	Gasolio
Ancona Ambiente	208	CARICATORE POLIPO-RAGNO	Macchina operatrice con ragno				1999	C1082027			Gasolio
Ancona Ambiente	209	SCHMIDT Swingo	Spazzatrice - (2mc)		MacchinaOperatriceSemovente	AGN 871	2009	WSVS4R231917 02810	2700	1250	Gasolio
Ancona Ambiente	213	GAVIA SRL 4.50	Spazzatrice - (4mc)		MacchinaOperatriceSemovente	AN AE 401	1998	0118	6450	4000	Gasolio
Ancona Ambiente	214	MOTOPALA BOBCAT 768	Terna o pala gommata/cingolata		MacchinaOperatriceSemovente	AN AE 424	1999	512613253	2350		Gasolio
Ancona Ambiente	215	SCHMIDT Swingo	Spazzatrice - (2mc)		MacchinaOperatriceSemovente	AGN 860	2009	WSVS4R251917 02773	2700	1250	Gasolio
Ancona Ambiente	216	SCHMIDT CLEANGO 500	Spazzatrice - (5mc)		MacchinaOperatriceSemovente	AHW 967	2015	WSVS4F1P3F45 20376	12100	5300	Gasolio
Ancona Ambiente	217	RAVO 5002 ECO	Spazzatrice - (5mc)		MacchinaOperatriceSemovente	AN AE 955	2003	520980202392	7000	5230	Gasolio
Ancona Ambiente	218	BUCHER CITY CAT 2023	Spazzatrice - (2mc)		MacchinaOperatriceSemovente a TelaioArticolato	AN AE 955	2003	TEB50CC201813 4264	2300	1280	Gasolio
Ancona Ambiente	219	BUCHER CITY CAT 2020	Spazzatrice - (2mc)		MacchinaOperatriceSemovente a TelaioArticolato	AN AE 994	2003	TEB50CC201813 4569	2300	1280	Gasolio
Ancona Ambiente	220	SCHMIDT Cleango con SWEEPY JET	Spazzatrice con sweepy jet - (6mc)		MacchinaOperatriceSemovente	AFR 038	2007	WSVS4D1P2740 20270	8900	5885	Gasolio
Ancona Ambiente	221	SCHMIDT su Iveco 150 E	Spazzatrice - (6mc)	N2	AutoveicoloUsoSpecialeUsoProprio	CY 506 FE	2005	ZCFA1LF020246 8436	19000		Gasolio
Ancona Ambiente	222	SCHMIDT Cleango	Spazzatrice - (6mc)		MacchinaOperatriceSemovente	AAW 959	2005	WSVS4W1P154 20029	8900	5885	Gasolio
Ancona Ambiente	223	GREEN MACHINE	Macchina operatrice			223	1998				Gasolio
Ancona Ambiente	225	CATERPILLAR TIPO 924G	Terna o pala gommata/cingolata		MacchinaOperatriceSemovente a TelaioArticolato	AAW 854	2004	CAT0924GAWM 800599	7130		Gasolio
Ancona Ambiente	226	FIAT DOBLO'	Furgone attrezzato patente B	N1	Autocarro Trasporto Cose UsoProprio	DR 559 YT	2008	ZFA2230000569 8148	2180	775	Gasolio
Ancona Ambiente	228	Fiat Punto multijet autocarro	Autovettura aziendale	N1	Autocarro Trasporto Cose UsoProprio	CT 048 PA	2005	ZFA188000051 9382	1490	410	Gasolio

DETTAGLIO DEI BENI MOBILI E MARCHI REGISTRATI COMPRESI NEL COMPENDIO SCISSO

GESTORE	N° RIF GESTORE	marca, tipo e denominazione/i commerciale/i	macrocategoria	(J) categoria del veicolo	(G.1) destinazione ed uso	(A) targa	(B) data della prima immatricolazione del veicolo	(E) numero di identificazione del veicolo	(F.2) massa massima a carico ammissibile	PORTATA (descritto nelle note del libretto)	(P.3) tipo di combustibile o di alimentazione
Ancona Ambiente	229	FIAT PANDA VAN diesel	Autovettura aziendale	N1	Autocarro Trasporto Cose UsoProprio	CT 701 PC	2005	ZFA16900000357400	1465	430	Gasolio
Ancona Ambiente	232	FIAT PANDA VAN	Autovettura aziendale	N1	Autocarro Trasporto Cose	AP 499 AV	1998	ZFA14100001437021	1105	300	Benzina
Ancona Ambiente	233	FIAT PANDA VAN	Autovettura aziendale	N1	Autocarro Trasporto Cose	AP 501 AV	1998	ZFA14100001437772	1105	300	Benzina
Ancona Ambiente	234	FIAT PANDA "Bipower"	Autovettura aziendale	M1	Autovetture Trasporto Persone UsoProprio	DH 476 MG	2007	ZFA16900000989230	1440		Benzina/Metano
Ancona Ambiente	235	FIAT PANDA "Bipower"	Autovettura aziendale	M1	Autovetture Trasporto Persone UsoProprio	DH 478 MG	2007	ZFA16900000989232	1440		Benzina/Metano
Ancona Ambiente	236	FIAT PANDA "Bipower"	Autovettura aziendale	M1	Autovetture Trasporto Persone UsoProprio	DM 845 FB	2008	ZFA16900001081843	1440		Benzina/Metano
Ancona Ambiente	237	FIAT PANDA "Bipower"	Autovettura aziendale	M1	Autovetture Trasporto Persone UsoProprio	DM 872 FB	2008	ZFA16900001081702	1440		Benzina/Metano
Ancona Ambiente	238	FIAT PANDA "Bipower"	Autovettura aziendale	N1	Autocarro Trasporto Cose UsoProprio	DW 967 NA	2009	ZFA16900001319231	1440	300	Benzina/Metano
Ancona Ambiente	239	FIAT PANDA "Bipower" Bi	Autovettura aziendale	M1	Autovetture Trasporto Persone UsoProprio	DW 976 NA	2009	ZFA16900001323734	1305		Benzina/Gpl
Ancona Ambiente	240	FIAT PANDA "Bipower"	Autovettura aziendale	M1	Autovetture Trasporto Persone UsoProprio	DW 881 HF	2009	ZFA16900001334153	1440		Benzina/Metano
Ancona Ambiente	243	FIAT PUNTO VAN	Autovettura aziendale	M1	Autovetture Trasporto Cose UsoProprio	FF 989 AM	2016	ZFA19900007293992	1705		Gasolio
Ancona Ambiente	244	FIAT PUNTO 1,3 MULTIJET	Autovettura aziendale	M1	Autovetture Trasporto Persone UsoProprio	CH 943 ZS	2003	ZFA18800000475757	1490		Gasolio
Ancona Ambiente	315	FIAT COBELCO FB110/2 Terna	Terna e pala gommate/cingolate		MacchinaOperatriceSemovente	AEL 945	2007	FB11C24PS3104208B	6170		Gasolio
Ancona Ambiente	316	TERNA FIAT HITACHI FB110/2 NEW HOLLAND U K 450T/PD	Terna e pala gommate/cingolate		MacchinaOperatriceSemovente	ABD 972	2001	FB11C24PS31030174	6170		Gasolio
Ancona Ambiente	317	TERNA KOMATSU WB93R R 2	Terna e pala gommate/cingolate		MacchinaOperatriceSemovente	AN AE 880	2002	98F23824	7590		Gasolio
Ancona Ambiente	318	RIMORCHIO ELLEBI LBC06A	Rimorchio con motopompa	O2	Rimorchio Uso Speciale UsoProprio	AA 70045	1997	ZEBL3C09ATAAT5225	1000		
Ancona Ambiente	319	RIMORCHIO U. PIACENZA	Rimorchio scarrabile - (26mc)	O4	Rimorchio Trasporto Cose UsoDiTerzi	AF 81927	1997	ZBAR26B1EXX0 26272	26000	19620	
Ancona Ambiente	320	RIMORCHIO U. PIACENZA	Rimorchio scarrabile - (26mc)	O4	Rimorchio Trasporto Cose UsoDiTerzi	AD 91844	1999	ZBAR26B1EXX0 27549	26000	21920	
Ancona Ambiente	321	RIMORCHIO AG CRESCI	Rimorchio con motopompa	O1	Rimorchio Uso Speciale UsoProprio	AF 00744	2009	EDK000A60000 58489	600		
Ancona Ambiente	322	RIMORCHIO U. PIACENZA	Rimorchio scarrabile - (26mc)	O4	Rimorchio Trasporto Cose UsoDiTerzi	AD 91799	1999	ZBAR26B1EXX 027735	26000	21920	
Ancona Ambiente	323	RIMORCHIO U. PIACENZA	Rimorchio scarrabile - (26mc)	O4	Rimorchio Trasporto Cose UsoDiTerzi	XA 783 BY	1999	ZBAR26B1EXX0 27874	26000	21920	
Ancona Ambiente	324	RIMORCHIO TIPO PIACENZA	Rimorchio scarrabile - (26mc)	O4	Rimorchio Trasporto Cose UsoDiTerzi	AF 81823	2001	ZBAR26B1EXX0 28682	26000	21920	
Ancona Ambiente	325	RIMORCHIO PIACENZA	Rimorchio scarrabile - (26mc)	O4	Rimorchio Trasporto Cose UsoDiTerzi	AC 21164	2003	ZBAR26B1EXX0 29254	26000	21920	
Ancona Ambiente	326	RIMORCHIO ATLAS ARF 48MB	Rimorchio scarrabile - (26mc)	O4	Rimorchio Trasporto Cose UsoDiTerzi	AD 91816	2006	ZA9650PG336F 64050	26000		

DETTAGLIO DEI BENI MOBILI E MARCHI REGISTRATI COMPRESI NEL COMPENDIO SCISSO

GESTORE	N°RIF GESTORE	marca, tipo e denominazione/i commerciale/i	microcategoria	(J) categoria del veicolo	(J.1) destinazione ed uso	(A) targa	(B) data della prima immatricolazione del veicolo	(E) numero di identificazione del veicolo	(F.2) massa massima a carico ammissibile	PORTATA (descritta nella nota del libretto)	(P.3) tipo di combustibile o di alimentazione
Ancona Ambiente	327	RIMORCHIO ATLAS ARF 48 M9	Rimorchio scarrabile - (26mc)	O4	RimorchioTrasportoSpecificUsoDiTerzi	AF 55554	2010	ZA9700PG889F94067	26000		
Ancona Ambiente	501	IVECO MAGIRUS 260E 31	Compattatore (monoperatore) laterale - (24mc)	N3	AutoveicoloTrasportoSpecifico UsoDiTerzi	FD 818 AR	2003	WJME2NN0004268738	26000	9050	Gasolio
Ancona Ambiente	502	IVECO MAGIRUS 260E 31	Compattatore (monoperatore) laterale - (24mc)	N3	AutoveicoloTrasportoSpecifico UsoDiTerzi	FD 819 AR	2003	WJME2NN0004268996	26000	9050	Gasolio
Ancona Ambiente	504	IVECO PALA GOMMATA	Terna o pala gommata/cingolata		MacchinaOperatriceSemovente	RN AA 029	2003		5250		Gasolio
Ancona Ambiente	505	IVECO 180E 28 N	Compattatore press posteriore - (18mc)	N3	AutoveicoloTrasportoSpecifico UsoDiTerzi	CH 334 ZV	2003	ZCFA1TMV010704 11909	18000	5590	Gasolio
Ancona Ambiente	914	Attrezzatura IGENIO B	Modulo igenio			IGENIO B	2009	2			
Ancona Ambiente	935	PICTOU - SOFFIATORE	Macchina operatrice			935	1998				Benzina
Ancona Ambiente	941	Attrezzatura IGENIO A	Modulo Igenio			IGENIO A	2009	1			
Ancona Ambiente	943	Attrezzatura IGENIO C	Modulo Igenio			IGENIO C	2009	3			
Ancona Ambiente	944	Attrezzatura IGENIO D	Modulo igenio			IGENIO D	2009	4			
Ancona Ambiente	945	Attrezzatura IGENIO E	Modulo igenio			IGENIO E	2009	5			
Ancona Ambiente	946	Attrezzatura IGENIO F	Modulo Igenio			IGENIO F	2009	6			
Ancona Ambiente	947	Attrezzatura IGENIO G	Modulo Igenio			IGENIO G	2009	7			
Ancona Ambiente	948	Attrezzatura IGENIO H	Modulo Igenio			IGENIO H	2009	8			
Ancona Ambiente	949	Attrezzatura IGENIO I	Modulo igenio			IGENIO I	2009	9			
Ancona Ambiente	950	Attrezzatura IGENIO L	Modulo Igenio			IGENIO L	2009	10			
Ancona Ambiente	951	Attrezzatura IGENIO M	Modulo igenio			IGENIO M	2010	11			
Ancona Ambiente	952	Attrezzatura IGENIO N	Modulo Igenio			IGENIO N	2010	12			
Ancona Ambiente	953	Attrezzatura IGENIO O	Modulo Igenio			IGENIO O	2009	13			
Ancona Ambiente	954	Attrezzatura IGENIO P	Modulo Igenio			IGENIO P	2011	13			
Ancona Ambiente	955	Attrezzatura IGENIO Q	Modulo Igenio			IGENIO Q	2011	13			
Ancona Ambiente	956	Attrezzatura IGENIO R	Modulo Igenio			IGENIO R	2011	13			
Ancona Ambiente	957	Attrezzatura IGENIO S	Modulo Igenio			IGENIO S	2011	13			
Ancona Ambiente	958	Attrezzatura IGENIO T	Modulo Igenio			IGENIO T	2012	13			
Ancona Ambiente	959	Attrezzatura IGENIO U	Modulo Igenio			IGENIO U	2012	13			
Ancona Ambiente	960	Attrezzatura IGENIO V	Modulo Igenio			IGENIO V	2012	13			
Ancona Ambiente	961	Attrezzatura IGENIO Z	Modulo Igenio			IGENIO Z	2012	13			
	Marchi		IGENIO	DENOMINATIVO N.1384424 CLASSI 07,12,39 MISE DIREZIONE GENERALE LOTTA ALLA CONTRAFFAZIONE UFFICIO ITALIANO BREVETTI E MARCHI DEL 07.12.2010 SU ISTANZA 361 DEL 15.10.2009 CCIAAA ANCONA							

ALLEGATO 2

DETTAGLIO VALORIZZAZIONE DELLE ATTREZZATURE

GESTORE	CODICE CESPITE	DESCRIZIONE CESPITE	ANNO DI ACQUISTO	Macrocategoria	Quantità 2016	vetustà	valore totale residuo
Ancona Ambiente	ATPP00001	N. 326 BIDONI IN POLIETILENE HD DA LT. 360 COLORE GRIGIO SCURO PARTE FT. JCOPLASTIC SPA N. A 2912 DEL 24/06/08 PR. 1993/08	2008	Bidone_360	99	8	€ 797,10
Ancona Ambiente	ATPP00002	N. 324 BIDONI IN POLIETILENE HD DA LT. 360 PARTE FT. JCOPLASTIC SPA N. 2912/24.06.08 PR. 1993/08	2008	Bidone_360	257	8	€ 2,068,39
Ancona Ambiente	ATPP00003	N. 10 BIDONI IN POLIETILENE HD DA LT. 360 COLORE MARRONE PARTE FT. JCOPLASITC N. 2912/24.06.08. PR. 1993/08	2008	Bidone_360	10	8	€ 80,48
Ancona Ambiente	ATPP00004	N. 150 BIDONI IN POLIETILENE HD DA LT. 360 COLORE BIANCO PARTE FT. JCOPLASTIC N. 2912/24.06.08 PR. 1993/08	2008	Bidone_360	73	8	€ 588,85
Ancona Ambiente	ATPP00005	N. 10 BIDONI IN POLIETILENE HD DA LT 360 COLORE VERDE PARTE FT. JCOLPLASTIC N. 2912/24.06.08 PR. 1993/08	2008	Bidone_360	1	8	€ 8,05
Ancona Ambiente	ATPP00006	N. 30 BIDONI IN POLIETILENE HD DA LT. 360 COLORE GIALLO PARTE FT. JCOPLASTIC N. 2912/24.06.08 PR. 1993	2008	Bidone_360	19	8	€ 153,25
Ancona Ambiente	ATPP00007	N. 10 CASSONETTI IN POLIETILENE HD DA LT. 660 COLORE MARRONE PARTE FT. JCOPLASTIC N. 2913/24.06.08 PR. 1994/08	2008	Bidone_660	6	8	€ 129,23
Ancona Ambiente	ATPP00008	N. 50 CASSONETTI IN POLIETILENE HD DA LT. 660 COLORE BIANCO PARTE FT. JCOPLSTIC N. 2913/24.06.08 PR. 1994/08	2008	Bidone_660	46	8	€ 991,36
Ancona Ambiente	ATPP00009	N. 50 CASSONETTI IN POLIETILENE DA LT. 660 COLORE GIALLO PARTE FT. JCOPLASTIC N. 2913/24.06.08 PR. 1994/08	2008	Bidone_660	42	8	€ 904,58
Ancona Ambiente	ATPP00010	N. 50 CASSONETTI IN POLIETILENE HD DA LT. 660 COLORE GRIGIO P.FT. JCOPLASTIC N. 2913/24.06.08 PR. 1994/08	2008	Bidone_660	40	8	€ 861,50
Ancona Ambiente	ATPP00015	N. 10 CASSONETTI IN POLIETILENE HD DA LT. 660 COLORE VERDE FT. JCOPLASTIC N. 3245/15.07.08. PR. 2265/08	2008	Bidone_660	9	8	€ 193,84
Ancona Ambiente	ATPP00016	N. 1200 BIDONI PLT DA LT. 120 CON COPERCHIO SEMPLICE, RUOTE DIAM. 200 MARRONI P.FATT.HELESI ITALIA SPA N. 178/31.07.08 PR. 2325/08	2008	Bidone_120	303	8	€ 1.158,73
Ancona Ambiente	ATPP00017	N. 374 BIDONI PLT LT. 120 COLORE VERDE CON COPERCHIO SEMPLICE, RUOTE, DIAM. 200 PARTE FT. HELESI ITALIA SRL N. 178/31.07.08. PR. 2325/08	2008	Bidone_120	80	8	€ 300,35
Ancona Ambiente	ATPP00018	N. 895 BIDONI PLT DA LT. 120 COLORE BIANCHI CON COPERCHIO SEMPLICE, RUOTE, DIAM 200 PARTE FT. HELESI ITALIA SRL N. 178/31.07.08 PR. 2325/08	2008	Bidone_120	556	8	€ 2.079,98
Ancona Ambiente	ATPP00019	N. 626 BIDONI PLT LT. 120, COLORE VERDE, COPERCHIO SEMPLICE, RUOTE, DIAM. 200 PARTE FT. HELESI ITALIA SRL N. 178/31.07.08 PR. 2325	2008	Bidone_120	404	8	€ 1.513,41
Ancona Ambiente	ATPP00020	N. 50 BIDONI PLT LT 120 GRIGIO, COPERCHIO SEMPLICE, RUOTE, DIAM. 200 PARTE FT. HELESI ITALIA SRL N. 178/31.07.08 PR. 2325	2008	Bidone_120	31	8	€ 116,15
Ancona Ambiente	ATPP00021	N. 270 BIDONI IN POLIETILENE HD DA LT. 360 COLORE GRIGIO FT. JCOPLASTIC SPA N. 3248/15.07.08 PR. 2326	2008	Bidone_360	81	8	€ 753,87
Ancona Ambiente	ATPP00022	N. 100 BIDONI IN POLIETILENE HD DA LT. 240 COLORE MARRONE P.FT. JCOPLASTIC SPA N. 3249/15.07.08R. 2327	2008	Bidone_240	38	8	€ 167,76
Ancona Ambiente	ATPP00023	N. 600 BIDONI IN POLIETILENE HD DA LT. 240 COLORE BIANCO P.FT. JCOPLASTIC SPA N. 3249/15.07.08 PR. 2327	2008	Bidone_240	533	8	€ 2.681,06
Ancona Ambiente	ATPP00024	N. 750 BIDONE IN POLIETILENE HD DA LT. 240 COLORE GRIGIO FT JCOPLASTIC SPA N. 3250/15.07.08 PR. 2328	2008	Bidone_240	649	8	€ 3.269,22
Ancona Ambiente	ATPP00025	N. 600 BIDONI IN POLIETILENE HD DA LT. 240 COLORE VERDE FT. JCOPLASTIC SPA N. 3251/15.07.08 PR. 2329	2008	Bidone_240	502	8	€ 2.525,88
Ancona Ambiente	ATPP00026	N. 224 BIDONI IN POLIETILENE HD DA LT. 360 GRIGIO FT. JCOPLASTIC SPA N. 3561/23.07.08 PR. 2330	2008	Bidone_360	176	8	€ 1.416,48
Ancona Ambiente	ATPP00027	N. 200 BIDONI MINIMAX DA LT. 50 COLORE GRIGIO CON ANTIRANDAGISMO FT. MATIUSSI ECOLOGICA SRL N. 855/31.07.08 PR. 2448	2008	Mastello_50	186	8	€ 323,18
Ancona Ambiente	ATPP00028	N. 1 CARRELLO ELEVATORE FLASH 4.16 AC FT. ICM SRL CARRELLI ELEVATORI N. VVO 442/30.06.08 PR. 2157	2008	altro	1	8	€ 8,360,00
Ancona Ambiente	ATPP00029	N. 15 CONTENITORI LT. 240 MARRONE 2 RUOTE PRESA PETTINE FT. TECNO-MEK SRL N. 162/05.09.08 PR. 2834/08	2008	Bidone_240	5	8	€ 40,13
Ancona Ambiente	ATPP00030	N. 2027 BIDONI PLT LT. 240 COP.SEMPLIF.RUOTE DIAM.200 FATT.HELESI N. 193/31/08/08 PR. 2797/08	2008	Bidone_240	779	8	€ 4.200,39
Ancona Ambiente	ATPP00031	N. 2973 BIDONE PLT LT. 240 COP.SEMPLIC.RUOTE DIAM.200 PARTE FT. HELESI ITALIA SRL N. 202/26/09/08 PR. 2952/08	2008	Bidone_240	1.996	8	€ 10.748,46
Ancona Ambiente	ATPP00032	N. 205 BIDONI PLT LT. 120 COPERCHIO SEMPLICE, UOTE DIAM. 200 PARTE FT. HELESI ITALIA SRL N. 202/26.09.08 PR. 2952/08	2008	Bidone_120	40	8	€ 149,47
Ancona Ambiente	ATPP00033	N. 25 CASSONETTI IN POLIETILENE C/PEDALE DA LT. 1100 GIALLI PARTE Fattura EUROSINTEX N. 1216 29/10/2008 2008 A1 3598	2008	Bidone_1100	20	8	€ 863,08
Ancona Ambiente	ATPP00034	N. 25 CASSONETTI IN POLIETILENE C/COPERCHIO DA LT. 1100 BIANCHI PARTE Fattura EUROSINTEX N. 1216 29/10/2008 2008 A1 3598	2008	Bidone_1100	15	8	€ 647,95
Ancona Ambiente	ATPP00035	N. 200 BIDONI Minimax 50 LT. Fattura MATTIUSSI ECOLOGICA SRL N. 1148 31/10/2008 2008 A1 3601	2008	Mastello_50	196	8	€ 340,55
Ancona Ambiente	ATPP00036	N. 100 CASSONETTI IN POLIETILENE HD DA LT. 660 GRIGI Fattura JCOPLASTIC N. 5420 06/11/2008 2008 A1 3701	2008	Bidone_660	82	8	€ 1.995,68
Ancona Ambiente	ATPP00037	N. 50 CASSONETTI IN POLIETILENE HD DA LTL 660 GIALLI PARTE Fattura JCOPLASTIC N. 5421 06/11/2008 2008 A1 3702	2008	Bidone_660	47	8	€ 1.143,86
Ancona Ambiente	ATPP00038	N. 50 CASSONETTI IN POLIETILENE HD DA LT. 660 BIANCHI PARTE FT. JCOPLASTIC N. 5421/6.11.08 PR. 3702	2008	Bidone_660	49	8	€ 1.192,54
Ancona Ambiente	ATPP00039	N. 75 CASSONETTI IN POLIETILENE HD DA LT. 1100 Fattura JCOPLASTIC N. 422 06/11/2008 2008 A1 3703	2008	Bidone_1100	63	8	€ 2.124,68
Ancona Ambiente	ATPP00040	N. 25 CONTENITORI IN POLIETILENE HD LT. 1100 GIALLI PARTE Fattura JCOPLASTIC N. 5706 24/11/2008 2008 A1 3752	2008	Bidone_1100	16	8	€ 539,60
Ancona Ambiente	ATPP00041	N. 96 CONTENITORI IN POLIETILENE HD GRIGIO SCURO LT. 1100 PARTE FT. JCOPLASTIC N. 5706/24.11.08 PR. 3757/08	2008	Bidone_1100	44	8	€ 1.483,90
Ancona Ambiente	ATPP00042	N. 4 CONTENITORI IN POLIETILENE GRIGIO HD DA LT.1100 Fattura JCOPLASTIC N. 5829 28/11/2008 2008 A1 3753	2008	Bidone_1100	4	8	€ 134,90
Ancona Ambiente	ATPP00043	N. 30 CONTENITORI LT. 240 MARRONE A 2 RUOTE C/REGGISACCO FT. TECNO MEK SRL N. 58/21.4.08 PR. 1233	2008	Bidone_240	30	8	€ 250,75
Ancona Ambiente	ATPP00044	N. 20 CONTENITORI LT. 240 MARRONE C/2 RUOTE PARTE FT. TECNOMEK N. 67/26.5.08 PR. 1491/08	2008	Bidone_240	20	8	€ 160,50
Ancona Ambiente	ATPP00045	N. 10 CONTENITORI LT. 120 BIANCO 2 RUOTE PARTE FT. TECNO-MEK N. 67/26.5.08 PR. 1491/08	2008	Bidone_120	10	8	€ 52,57
Ancona Ambiente	ATPP00046	N. 5 CONTENITORI LT. 120 AZZURRO 2 RUOTE PARTE FT. TECNO-MEK N. 67/26.5.08 PR. 1491/08	2008	Bidone_120	5	8	€ 26,28
Ancona Ambiente	ATPP00048	N. 5100 CASSONETTI LT. 70 ECOBIG GRIGIO RAL 7016 FT. EUROSINTEX N. 680/27.6.08 PR. 1872/08	2008	Bidone_70	2.909	8	€ 5.905,99
Ancona Ambiente	ATPP00049	N. 3500 CONTENITORI MINIMAX 35 LT. MARRONE ANTIRANDAGISMO FT. MATIUSSI ECOLOGICA N. 733/25.7.08 PR. 2206/08	2008	Mastello_35	3.437	8	€ 3.995,69
Ancona Ambiente	ATPP00050	N. 30 CASSONETTI IN POLIETILENE HD DA LT. 660 VERDE FT. JCOPLASTIC N. 0003247/15.7.08 PR. 2264/08	2008	Bidone_660	7	8	€ 150,76

ALLEGATO 2

DETTAGLIO VALORIZZAZIONE DELLE ATTREZZATURE

GESTORE	COD_CESPITE	DESCRIZIONE CESPITE	ANNO DI ACQUISTO	Macrocategoria	Quantità 2016	vetustà	valore totale residuo
Ancona Ambiente	ATPP00051	N. 140 BIDONE IN POLIETILENE DA LT. 120(VERDE,BIANCHI, BLU) FT. JCOPLASTIC SPA N. 3247/15.7.08 PR. 2264/08	2008	Bidone_120	135	8	€ 510,92
Ancona Ambiente	ATPP00052	N. 600 contenitori MINIMAX 50 L GRIGI PARTE FT. MATTIUSSI ECOLOGICA SPA N. 104 30/01/2009 2009 A1 168	2009	Mastello_50	598	7	€ 1.547,33
Ancona Ambiente	ATPP00053	N. 24 CASSONETTI IN POLIETILENE HD VERDI LT.660 FT. JCOPLASTIC SPA N. A0000288 31/01/2009 2009 A1 320	2009	Bidone_660	24	7	€ 861,44
Ancona Ambiente	ATPP00054	N. 50 BIDONI IN POLIETILENE HD LT360 VERDI PARTE FT. JCOPLASTIC N. A000224/08 PR.321/09	2009	Bidone_360	23	7	€ 274,83
Ancona Ambiente	ATPP00055	N. 1050 BIDONI IN POLIETILENE HD LT360 GRIGIO PARTE FT. JCOPLASTIC N. A000224/08PR. 321/09	2009	Bidone_360	655	7	€ 7.819,94
Ancona Ambiente	ATPP00056	N. 200 BIDONI IN POLIETILENE HD LT360 GIALLI PARTE FT. JCOPLASTIC N. A000224/08 PR. 321/09	2009	Bidone_360	109	7	€ 1.302,73
Ancona Ambiente	ATPP00057	N. 650 BIDONI IN POLIETILENE HD LT360 BIANCO PARTE FT.JCOPLASTIC N.000068/09 PR. 322/09	2009	Bidone_360	428	7	€ 5.105,39
Ancona Ambiente	ATPP00058	N. 50 BIDONI IN POLIETILENE HD LT360 GRIGIO PARTE FT.JCOPLASTIC N.000068/09 PR. 322/09	2009	Bidone_360	22	7	€ 261,93
Ancona Ambiente	ATPP00059	N. 350 BIDONI IN POLIETILENE HD LT. 660 BIANCO PARTE FT.JCOPLASTIC N. 0000225 29/01/2009 2009 A1 324	2009	Bidone_660	311	7	€ 21.162,88
Ancona Ambiente	ATPP00060	N. 150 BIDONI IN POLIETILENE HD LT. 660 GIALLI PARTE FT.JCOPLASTIC N. 0000225 29/01/2009 2009 A1 324	2009	Bidone_660	128	7	€ 4.595,04
Ancona Ambiente	ATPP00061	N. 100 BIDONI IN POLIETILENE HD LT. 660 GRIGI PARTE FT. JCOPLASTIC SPA N. 0000225 29/01/2009 2009 A1 324	2009	Bidone_660	83	7	€ 2.872,76
Ancona Ambiente	ATPP00062	N.26 BIDONI IN POLIETILENE HD LT. 660 VERDI PARTE FT.JCOPLASTIC SPA N. 0000225 29/01/2009 2009 A1 324	2009	Bidone_660	24	7	€ 861,44
Ancona Ambiente	ATPP00063	N. 1000 BIDONI PLT LT240 ruote diam 200 parte Fattura HELESI ITALIA SRL N. 17 30/01/2009 2009 A1 326	2009	Bidone_240	683	7	€ 5.902,58
Ancona Ambiente	ATPP00064	N. 450 BIDONI PLT LT120 COP.SEMPL.RUOTE DIAM. 200 PARTE Fattura HELESI ITALIA SRL N. 17 30/01/2009 2009 A1 326	2009	Bidone_120	434	7	€ 2.672,03
Ancona Ambiente	ATPP00065	N.1700 BIDONI PLT LT. 120 MARRONE FT. HELESI ITALIA SRL N. 35 27/02/2009 2009 A1 500	2009	Bidone_120	1.152	7	€ 7.157,12
Ancona Ambiente	ATPP00067	N. 100 BIDONI IN POLIETILENE HD LT 240 MARRONI Fattura JCOPLASTIC SPA N. 943 30/03/2009 2009 A1 1293	2009	Bidone_240	52	7	€ 430,04
Ancona Ambiente	ATPP00068	N.1140 ECOBOX lt. 35 MARRONI Fattura EUROSINTEX SRL N. 508 28/04/2009 2009 A1 1392	2009	Mastello_35	1.103	7	€ 1.679,32
Ancona Ambiente	ATPP00070	N. 150 BIDONI IN POLIETILENE HD DA LT. 660 GRIGI Fattura JCOPLASTIC SPA N. 0001153 07/04/2009 2009 A1 1563	2009	Bidone_660	89	7	€ 2.928,30
Ancona Ambiente	ATPP00071	N. 202 BIDONI IN POLIETILENE HD DA LT. 660 GIALLI Fattura JCOPLASTIC SPA N. 0001163 08/04/2009 2009 A1 1565	2009	Bidone_660	184	7	€ 6.053,33
Ancona Ambiente	ATPP00072	N. 98 BIDONI IN POLIETILENE HD DA LT. 660 GIALLI PARTE Fattura JCOPLASTIC SPA N. 0001245 16/04/2009 2009 A11565	2009	Bidone_660	98	7	€ 3.223,73
Ancona Ambiente	ATPP00073	N. 200 BIDONI IN POLIETILENE HD DA LT. 660 BIANCHI PARTE Fattura JCOPLASTIC SPA N. 0001245 16/04/2009 2009 A1 156	2009	Bidone_660	187	7	€ 6.151,38
Ancona Ambiente	ATPP00074	N. 380 BIDONI IN POLIETILENE HD DA LT. 660 GIALLI PARTE Fattura JCOPLASTIC SPA N. 0001503 30/04/2009 2009 A11669	2009	Bidone_660	348	7	€ 11.447,49
Ancona Ambiente	ATPP00075	N. 60 BIDONI IN POLIETILENE HD DA LT. 660 GRIGI PARTE Fattura JCOPLASTIC SPA N. 0001503 30/04/2009 2009 A1 166	2009	Bidone_660	57	7	€ 1.875,02
Ancona Ambiente	ATPP00076	N. 150 BIDONI IN POLIETILENE HD DA LT.660 GRIGI PARTE FT. JCOPLASTIC SPA N. 1323 27/04/2009 2009 A1 1670	2009	Bidone_660	148	7	€ 4.868,48
Ancona Ambiente	ATPP00077	N. 100 BIDONI IN POLIETILENE HD DA LT.660 BIANCHI PARTE FT. JCOPLASTIC SPA N. 1323 27/04/2009 2009 A1 1670	2009	Bidone_660	100	7	€ 3.289,51
Ancona Ambiente	ATPP00078	N. 100 BIDONI IN POLIETILENE LT. 660 BIANCHI PARTE Fattura JCOPLASTIC SPA N. 1324 27/04/2009 2009 A1 1671	2009	Bidone_660	97	7	€ 3.190,82
Ancona Ambiente	ATPP00079	N. 322 BIDONI IN POLIETILENE LT. 660 GIALLI PARTE Fattura JCOPLASTIC SPA N. 1324 27/04/2009 2009 A1 1671	2009	Bidone_660	319	7	€ 10.493,54
Ancona Ambiente	ATPP00080	N. 400 bidoni IN POLIETILENE HD DA LT. 360 GIALLI PARTE Fattura JCOPLASTIC SPA N. 1327 27/04/2009 2009 A1 1672	2009	Bidone_360	249	7	€ 2.847,98
Ancona Ambiente	ATPP00081	N. 1000 bidoni IN POLIETILENE HD DA LT. 360 GRIGI PARTE Fattura JCOPLASTIC SPA N. 1327 27/04/2009 2009 A1 1672	2009	Bidone_360	645	7	€ 7.377,32
Ancona Ambiente	ATPP00082	N. 360 bidoni IN POLIETILENE HD DA LT. 360 BIANCHI PARTE Fattura JCOPLASTIC SPA N. 1327 27/04/2009 2009 A1 1672	2009	Bidone_360	293	7	€ 3.351,25
Ancona Ambiente	ATPP00083	N. 10 bidoni IN POLIETILENE HD DA LT. 360 MARRONI PARTE Fattura JCOPLASTIC SPA N. 1327 27/04/2009 2009 A1 1672	2009	Bidone_360	6	7	€ 68,63
Ancona Ambiente	ATPP00084	N. 10 bidoni IN POLIETILENE HD DA LT. 360 VERDI PARTE Fattura JCOPLASTIC SPA N. 1327 27/04/2009 2009 A1 1672	2009	Bidone_360	6	7	€ 68,63
Ancona Ambiente	ATPP00085	N. 500 Bidoni IN POLIETILENE HD DA LT. 360 BIANCHI PARTE Fattura JCOPLASTIC SPA N. 1325 27/04/2009 2009 A1 1673	2009	Bidone_360	348	7	€ 3.990,91
Ancona Ambiente	ATPP00086	N. 500 Bidoni IN POLIETILENE HD DA LT. 360 GRIGI PARTE Fattura JCOPLASTIC SPA N. 1325 27/04/2009 2009 A1 1673	2009	Bidone_360	274	7	€ 3.145,58
Ancona Ambiente	ATPP00087	N. 500 Bidoni IN POLIETILENE HD DA LT. 360 GIALLI PARTE Fattura JCOPLASTIC SPA N. 1325 27/04/2009 2009 A1 1673	2009	Bidone_360	292	7	€ 3.349,80
Ancona Ambiente	ATPP00088	N. 50 Bidoni IN POLIETILENE HD DA LT. 360 MARRONI PARTE Fattura JCOPLASTIC SPA N. 1325 27/04/2009 2009 A1 1673	2009	Bidone_360	33	7	€ 377,44
Ancona Ambiente	ATPP00089	N. 470 bidoni IN POLIETILENE HD DA LT. 360 GRIGIO Fattura JCOPLASTIC N. 1326 27/04/2009 2009 A1 1674	2009	Bidone_360	282	7	€ 3.225,43
Ancona Ambiente	ATPP00090	N. 40 Bidoni LT240 con ruote da 200 mm Marroni parte Fattura MATTIUSSI ECOLOGIA SPA N. 401 30/04/2009 2009 A1 1685	2009	Bidone_240	30	7	€ 232,43
Ancona Ambiente	ATPP00091	N. 50 Bidoni LT240 con ruote da 200 mm GRIGI parte Fattura MATTIUSSI ECOLOGIA SPA N. 401 30/04/2009 2009 A1 1685	2009	Bidone_240	2	7	€ 15,90
Ancona Ambiente	ATPP00092	N. 600 CONTENITORI CON RUOTE 200 MM DA LT.240 GRIGI / Fattura MATTIUSSI 465 30/04/2009 2009 A1 1686	2009	Bidone_240	576	7	€ 4.449,89
Ancona Ambiente	ATPP00093	N. 70 CONTENITORI CON RUOTE 200 MM DA LT.240 MARRONI / Fattura 465 30/04/2009 2009 A1 1686	2009	Bidone_240	70	7	€ 540,75
Ancona Ambiente	ATPP00094	N. 400 CONTENITORI CON RUOTE 200 MM DA LT.240 VERDI / Fattura 465 30/04/2009 2009 A1 1686	2009	Bidone_240	244	7	€ 1.887,60
Ancona Ambiente	ATPP00095	N. 100 CONTENITORI L. 1100 BIANCHI C/FRENO PARTE Fattura MATTIUSSI ECOLOGICA N. 466 30/04/2009 2009 A1 1688	2009	Bidone_1100	77	7	€ 3.275,28
Ancona Ambiente	ATPP00096	N.150 CONTENITORI L. 1100 GIALLI PARTE Fattura MATTIUSSI ECOLOGICA N. 466 30/04/2009 2009 A1 1688	2009	Bidone_1100	141	7	€ 5.996,03
Ancona Ambiente	ATPP00097	N.100 CONTENITORI LT. 1100 GIALLI PARTE Fattura MATTIUSSI ECOLOGICA N. 466 30/04/2009 2009 A1 1688	2009	Bidone_1100	96	7	€ 4.082,40
Ancona Ambiente	ATPP00098	N.800 CONTENITORI LT 240 MARRONI CON RUOTE 200 MM PARTE Fattura MATTIUSSI ECOLOGICA N. 466 30/04/2009 2009 A1 1688	2009	Bidone_240	795	7	€ 6.164,55
Ancona Ambiente	ATPP00099	N.100 CONTENITORI LT 240 GRIGI CON RUOTE 200 MM PARTE Fattura MATTIUSSI ECOLOGICA N. 466 30/04/2009 2009 A1 1688	2009	Bidone_240	100	7	€ 772,50

GESTORE	COD. CESPITE	DESCRIZIONE CESPITE	ANNO DI ACQUISTO	Macrocategoria	Quantità 2016	Vetustà	valore totale residuo
Ancona Ambiente	ATPP00100	N.200 CONTENITORI LT 240 VERDI CON RUOTE 200 MM PARTE Fattura MATTIUSSI ECOLOGICA N. 466 30/04/2009 2009 A1 1688	2009	Bidone_240	265	7	€ 2.047,13
Ancona Ambiente	ATPP00101	N. 120 CONTENITORI LT. 240 GRIGI CON RUOTE FABR, PARTE FT. MATTIUSSI N. 572 31/05/2009 2009 A1 2038	2009	Bidone_240	118	7	€ 911,55
Ancona Ambiente	ATPP00102	N. 840 Contenitori da LT.120 CON RUOTE marroni Fabriano parte FT. MATTIUSSI ECOLOGICA N. 572 31/05/2009 2009 A1 2038	2009	Bidone_120	814	7	€ 4.401,41
Ancona Ambiente	ATPP00103	N. 280 Contenitori lt. 120 BIANCO con ruote FABRIANO PARTE FT. MATTIUSSI ECOLOGICA N. 572 31/05/2009 2009 A1 2038	2009	Bidone_120	208	7	€ 1.125,86
Ancona Ambiente	ATPP00104	N. 520 CONTENITORI DA LT.120 CON RUOTE VERDI FAB. PARTE FT. MATTIUSSI ECOLOGICA N. 572 31/05/2009 2009 A1 2038	2009	Bidone_120	482	7	€ 2.606,05
Ancona Ambiente	ATPP00105	N. 400 CONTENITORI DA LT. 240 BIANCHI CON RUOTE FAB. PARTE FT. MATTIUSSI ECOLOGICA N. FT. 572 31/05/2009 2009 A1 2038	2009	Bidone_240	398	7	€ 3.074,55
Ancona Ambiente	ATPP00106	N.300 CONTENITORI DA LT 240 CON RUOTE BIANCHI MATTIUSSI FAB FT. 571 1/05/2009 2009 A1 2039	2009	Bidone_240	295	7	€ 2.278,88
Ancona Ambiente	ATPP00107	N.470 CONTENITORI DA LT.120 BIANCHI CON RUOTE FABR. PARTE FT. MATTIUSSI ECOLOGICA N. FT. 571 31/05/2009 2009 A1 2039	2009	Bidone_120	470	7	€ 2.541,17
Ancona Ambiente	ATPP00108	N.160 CONTENITORI DA LT.120 MARRONI CON RUOTE FAB PARTE FT. MATTIUSSI ECOLOGICA N. 571 31/05/2009 2009 A1 2039	2009	Bidone_120	159	7	€ 859,67
Ancona Ambiente	ATPP00109	N.300 CONTENITORI DA LT.120 GRIGIO CON RUOTE FABR. PARTE FT. MATTIUSSI ECOLOGICA N. 571 31/05/2009 2009 A1 2039	2009	Bidone_120	288	7	€ 1.557,14
Ancona Ambiente	ATPP00110	N.200 CONTENITORI DA LT.240 GRIGI CON RUOTE FABR. PARTE FT. MATTIUSSI ECOLOGICA N. 571 31/05/2009 2009 A1 2039	2009	Bidone_240	159	7	€ 1.537,28
Ancona Ambiente	ATPP00111	N.480 CONTENITORI DA LT.120 VERDE CON RUOTE FAB PARTE FT. MATTIUSSI ECOLOGICA N. 571 31/05/2009 2009 A1 2039	2009	Bidone_120	470	7	€ 2.541,17
Ancona Ambiente	ATPP00112	N. 48 CONTENITORI GIALLO lt. 660 Fattura JCOPLASTIC SPA N. 181 25/05/2009 2009 A1 2245	2009	Bidone_660	48	7	€ 1.578,97
Ancona Ambiente	ATPP00113	N. 2160 EcoBox 35lt MARRONE (CERRETO) Fattura EUROSINTEX SRL N. 465 27/04/2009 2009 A1 3026	2009	Mastello_35	2.152	7	€ 3.276,42
Ancona Ambiente	ATPP00114	N. 500 ecobig LT. 70 GRIGI (CERRETO) Fattura EUROSINTEX SRL N. 483 27/04/2009 2009 A1 3027	2009	Bidone_70	473	7	€ 1.383,58
Ancona Ambiente	ATPP00115	N. 1000 ECOBIG DA LT. 70 GRIGIO (cerreto) Fattura EUROSINTEX SRL N.484 27/04/2009 2009 A1 3028	2009	Bidone_70	1.000	7	€ 2.925,00
Ancona Ambiente	ATPP00116	N. 160 BIDONI IN POLIETILENE BIANCHI hd lt.1100 P.FT. JCOPLASTIC SPA N.003173 31/08/2009 2009 A1 3458	2009	Bidone_1100	99	7	€ 4.067,07
Ancona Ambiente	ATPP00117	N. 74 BIDONI IN POLIETILENE HD GIALLI DA LT. 1100 P.FT. JCOPLASTIC SPA N. 003173 31/08/2009 2009 A1 3458	2009	Bidone_1100	69	7	€ 2.832,80
Ancona Ambiente	ATPP00118	N. 660 CONTENITORI CON RUOTE DA 200 MM DA LT. 120 (BIANCHI/MARRONI/VERDE/GIALLO) PARTE FT. MATTIUSSI N. 830 21/09/2009 2009 A1 3644	2009	Bidone_120	623	7	€ 3.368,41
Ancona Ambiente	ATPP00119	N. 860 CONTENITORI CON RUOTE DA MM. 200 DA LT. 240(MARRONI/BIANCHI/VERDE/GRIGI) PARTE FT. MATTIUSSI N. 830 21/09/2009 2009 A1 3644	2009	Bidone_240	795	7	€ 6.141,38
Ancona Ambiente	ATPP00120	N.3200 CONTENITORE ECOBOX DA LT 35 Fattura EUROSINTEX N. 1202 17/09/2009 2009 A1 3676	2009	Mastello_35	3.180	7	€ 4.841,69
Ancona Ambiente	ATPP00121	N. 560 BIDONI MINIMAX DA LT.50 GRIGI FT. MATTIUSSI ECOLOGICA SPA N. 464 30/04/2009 2009 A1 3806	2009	Mastello_50	552	7	€ 1.097,10
Ancona Ambiente	ATPP00122	N. 1000 CONTENITORI MINIMAX da lt. 50 GRIGI Fattura MATTIUSSI ECOLOGICA SPA N. 463 30/04/2009 2009 A1 3807	2009	Mastello_50	1.000	7	€ 1.987,50
Ancona Ambiente	ATPP00123	N. 2300 BIDONI MINIMAX GRIGI da lt. 50 Fattura MATTIUSSI ECOLOGIA SPA N.462 30/04/2009 2009 A1 3808	2009	Mastello_50	2.300	7	€ 4.571,25
Ancona Ambiente	ATPP00124	N. 10 BIDONI IN POLIETILENE HD DA LT660 BIANCHI PARTE FT JCOPLASTIC SPA N.3424 24/09/2009 2009 A1 3927	2009	Bidone_660	-	7	€ 1,28
Ancona Ambiente	ATPP00125	N. 34 BIDONI IN POLIETILENE HD DA LT. 660 BIANCHI PARTE FT JCOPLASTIC SPA N. 3424 24/09/2009 2009 A1 3927	2009	Bidone_660	34	7	€ 1.087,18
Ancona Ambiente	ATPP00126	N. 125 BIDONI IN POLIETILENE HD BIANCHI DA LT. 660 Fattura JCOPLASTIC SPA N. 3224 15/09/2009 2009 A1 3928	2009	Bidone_660	126	7	€ 3.954,83
Ancona Ambiente	ATPP00127	N. 26 BIDONI IN POLIETILENE HD DA LT. 1100 GIALLI FT. JCOPLASTIC SPA N. 3232 15/09/2009 2009 A1 3929	2009	Bidone_1100	25	7	€ 1.026,48
Ancona Ambiente	ATPP00128	N. 160 BIDONI IN POLIETILENE HD DA LT. 660 GRIGI FT. JCOPLASTIC SPA N. 3233 15/09/2009 2009 A1 3930	2009	Bidone_660	119	7	€ 3.735,11
Ancona Ambiente	ATPP00130	N.200 BIDONI IN POLIETILENE HD DA LT. 360 BIANCHI PARTE FT. JCOPLASTIC SPA N.3423 24/09/2009 2009 A1 3931	2009	Bidone_360	102	7	€ 1.157,07
Ancona Ambiente	ATPP00131	N.400 CONTENITORI DA LT. 120 MARRONI CON RUOTE DA 200 MM PARTE Fattura MATTIUSSI ECOLOGICA SPA N. 939 30/09/2009 2009 A1 3944	2009	Bidone_120	-	7	€ 62,70
Ancona Ambiente	ATPP00132	N.250 CONTENITORI DA LT. 240 BIANCHI CON RUOTE MM.200 PARTE Fattura MATTIUSSI ECOLOGIA SPA N. 939 30/09/2009 2009 A1 3944	2009	Bidone_240	-	7	€ 33,75
Ancona Ambiente	ATPP00133	N.250 CONTENITORI DA 120 lt BIANCO CON RUOTE 200 MM PARTE Fattura MATTIUSSI ECOLOGIA SPA N. 939 30/09/2009 2009 A1 3944	2009	Bidone_120	-	7	€ 38,87
Ancona Ambiente	ATPP00134	N. 20 CONTENITORE DA LT240 MARRONE CON RUOTE 200 MM Fattura MATTIUSSI ECOLOGICA SPA N. 1047 30/10/2009 2009 A1 4403	2009	Bidone_240	-	7	€ 1,13
Ancona Ambiente	ATPP00135	N. 95 CONTENITORI LT.360 BIANCO CON RUOTE 200 MM Fattura MATTIUSSI ECOLOGIA SPA N.199 26/02/2010 2010 A1 675	2010	Bidone_360	88	6	€ 1.490,10
Ancona Ambiente	ATPP00136	N. 400 BIDONI LT. 240 MARRONE C/RUOTE 200 MM PARTE Fattura MATTIUSSI ECOLOGICA N. 183 26/02/2010 2010 A1 676	2010	Bidone_240	377	6	€ 3.854,83
Ancona Ambiente	ATPP00137	N. 30 CONTENITORI LT.360 MARRONE CON RUOTE DA 200 MM PARTE Fattura MATTIUSSI ECOLOGICA SPA N. 183 26/02/2010 2010 A1 676	2010	Bidone_360	25	6	€ 403,66
Ancona Ambiente	ATPP00138	N. 400 CONTENITORI DA LT. 120 MARRONI CON RUOTE DA 200 MM PARTE Fattura MATTIUSSI ECOLOGICA SPA N.183 26/02/2010 2010 A1 676	2010	Bidone_120	357	6	€ 2.554,96
Ancona Ambiente	ATPP00139	N. 300 CONTENITORI DA LT 120 VERDI CON RUOTE DA 200 MM PARTE Fattura MATTIUSSI ECOLOGIA SPA N.186 26/02/2010 2010 A1 677	2010	Bidone_120	281	6	€ 2.101,12
Ancona Ambiente	ATPP00140	N. 250 CONTENITORI DA LT 240 VERDI CON RUOTE DA 200 MM PARTE Fattura MATTIUSSI ECOLOGICA SPA N.186 26/02/2010 2010 A1 677	2010	Bidone_240	125	6	€ 1.343,13

GESTORE	COD_CESPITE	DESCRIZIONE CESPITE	ANNO DI ACQUISTO	Merceologia	Quantità 2016	vetustà	valore totale residuo
Ancona Ambiente	ATPP00141	N. 100 CASSONETTO IN POLIETILENE HD DA LT1100 GIALLI Fattura JCOPLASTIC SPA N. 512 25/02/2010 2010 A1 681	2010	Bidone_1100	92	6	€ 5.009,86
Ancona Ambiente	ATPP00142	N. 100 CASSONETTI IN POLIETILENE HD DA LT. 1100 BIANCHI Fattura JCOPLASTIC SPA N. 386 12/02/2010 2010 A1 682	2010	Bidone_1100	75	6	€ 4.084,13
Ancona Ambiente	ATPP00143	N. 100 CASSONETTI IN POLIETILENE DA LT. 1100 GRIGIO SCURO Fattura JCOPLASTIC SPA N.385 12/02/2010 2010 A1 683	2010	Bidone_1100	44	6	€ 2.402,01
Ancona Ambiente	ATPP00144	N. 205 CONTENITORI L. 360 BIANCHI CON RUOTE DA MM 200 Fattura MATTIUSSI ECOLOGICA SPA N. 424 30/04/2010 2010 A1 1487	2010	Bidone_360	205	6	€ 3.471,27
Ancona Ambiente	ATPP00145	N.108 CASSONETTI IN POLIETILENE HD LT.1100 GRIGI PARTE FT. 010JCOPLASTIC SPA N. 2670 26/07/2010 2010 A1 2686	2010	Bidone_1100	63	6	€ 3.540,91
Ancona Ambiente	ATPP00146	N.220 CASSONETTI IN POLIETILENE HD BIANCHI LT.1100 PARTE FT.JCOPLASTIC SPA N. 2670 26/07/2010 2010 A1 2686	2010	Bidone_1100	109	6	€ 6.123,38
Ancona Ambiente	ATPP00147	N. 60 CASSONETTI IN POLIETILENE HD DA LT.1100 GIALLI PARTE FT. JCOPLASTIC SPA N. 2670 26/07/2010 2010 A1 2686	2010	Bidone_1100	50	6	€ 2.810,60
Ancona Ambiente	ATPP00149	N. 80 BIDONI IN POLIETILENE HD DA LT. 240 BIANCHI Fattura JCOPLASTIC SPA N. 3323 22/09/2010 2010 A1 3383	2010	Bidone_240	72	6	€ 751,35
Ancona Ambiente	ATPP00150	N. 175 BIDONI LT. 120 MARRONI CON RUOTE DA MM. 200 P. FT. MATTIUSSI ECOLOGIA SPA N. 578 31/05/2011 2011 A1 1738	2011	Bidone_120	161	5	€ 1.755,99
Ancona Ambiente	ATPP00151	N. 170 BIDONI LT.240 MARRONI CON RUOTE MM. 200 P. FT. MATTIUSSI ECOLOGIA SPA N. 578 31/05/2011 2011 A1 1738	2011	Bidone_240	167	5	€ 2.667,83
Ancona Ambiente	ATPP00152	N. 500 CONTENITORI DA LT. 240 MARRONE CON RUOTE DA MM. 200 Fattura MATTIUSSI ECOLOGIA SPA N. 874 31/07/2011 2011 A1 2351	2011	Bidone_240	463	5	€ 7.437,43
Ancona Ambiente	ATPP00153	N. 300 CONTENITORI DA LT 120 MARRONE CON RUOTE DA 200 MM PARTE Fattura MATTIUASSI ECOLOGIA N. 956 31/07/2011 2011 A1 2352	2011	Bidone_120	243	5	€ 2.686,79
Ancona Ambiente	ATPP00154	N. 1550 Contenitori MINIMAX LT 35 MARRONI PARTE Fattura MATTIUSSI ECOLOGIA SPA N. 873 31/07/2011 2011 A1 2350	2011	Mastello_35	1.538	5	€ 3.418,21
Ancona Ambiente	ATPP00155	N. 100 CASSONETTI IN POLIETILENE HD LT.1100 BIANCHI PARTE FT. JCOPLASTIC SPA N. 2578 27/07/2011 2011 A1 2578	2011	Bidone_1100	98	5	€ 7.237,79
Ancona Ambiente	ATPP00156	N. 100 CASSONETTI IN POLIETILENE HD DA LT.1100 GIALLI PARTE FT. JCOPLASTIC SPA N. 2578 27/07/2011 2011 A1 2578	2011	Bidone_1100	93	5	€ 6.868,52
Ancona Ambiente	ATPP00157	N. 100 CASSONETTI IN POLIETILENE HD DA LT.1100 GRIGI PARTE Fattura JCOPLASTIC SPA N. 2578 27/07/2011 2011 A1 2578	2011	Bidone_1100	51	5	€ 3.772,59
Ancona Ambiente	ATPP00158	N. 50 BIDONI IN POLIETILENE HD DA LT.120 VERDE P.F.T 2732 JCOPLASTIC SPA N. 30/07/2011 2011 A1 2579	2011	Bidone_120	43	5	€ 420,03
Ancona Ambiente	ATPP00159	N.80 BIDONI IN POLIETILENE HD DA LT.360 GRIGIO P.FATT. JCOPLASTIC SPA N. 2732 30/07/2011 2011 A1 2579	2011	Bidone_360	28	5	€ 558,74
Ancona Ambiente	ATPP00160	N.150 BIDONI IN POLIETILENE HD DA LT.360 GIALLI P.FATT. JCOPLASTIC SPA N. 2732 30/07/2011 2011 A1 2579	2011	Bidone_360	140	5	€ 2.763,72
Ancona Ambiente	ATPP00161	N.100 BIDONI IN POLIETILENE HD DA LT.360 BIANCHI P.FATT. JCOPLASTIC SPA N. 2732 30/07/2011 2011 A1 2579	2011	Bidone_360	92	5	€ 1.816,16
Ancona Ambiente	ATPP00162	N.150 BIDONI IN POLIETILENE HD DA LT.240 GRIGIO P.FATT. JCOPLASTIC SPA N. 2732 30/07/2011 2011 A1 2579	2011	Bidone_240	128	5	€ 1.622,04
Ancona Ambiente	ATPP00163	N. 34 BIDONI IN POLIETILENE HD DA LT.240 VERDE P.FATT. JCOPLASTICA SPA N. 2732 30/07/2011 2011 A1 2579	2011	Bidone_240	1	5	€ 14,01
Ancona Ambiente	ATPP00164	N. 62 BIDONI IN POLIETILENE HD DA LT. 240 BIANCHI P.FATT. JCOPLASTIC SPA N. 2732 30/07/2011 2011 A1 2579	2011	Bidone_240	35	5	€ 445,40
Ancona Ambiente	ATPP00165	N. 50 BIDONI IN POLIETILENE HD DA LT.120 GRIGIO P.FATT JCOPLASTIC SPA N. 2732 30/07/2011 2011 A1 2579	2011	Bidone_120	49	5	€ 478,64
Ancona Ambiente	ATPP00166	N.60 BIDONI IN POLIETILENE HD DA LT.360 BIANCHI PARTE FT. JCOPLASTIC SPA N. 2733 30/07/2011 2011 A1 2580	2011	Bidone_360	59	5	€ 1.164,71
Ancona Ambiente	ATPP00167	N. 75 BIDONI IN POLIETILENE HD DA LT. 240 GRIGIO PARTE FT. JCOPLASTIC SPA N. 2733 30/07/2011 2011 A1 2580	2011	Bidone_240	74	5	€ 936,97
Ancona Ambiente	ATPP00168	N.50 BIDONI IN POLIETILENE HD DA LT.360 GIALLO PARTE FT. JCOPLASTIC SPA N. 2733 30/07/2011 2011 A1 2580	2011	Bidone_360	50	5	€ 987,05
Ancona Ambiente	ATPP00169	N.75 BIDONI IN POLIETILENE HD DA LT.360 GRIGIO PARTE FT. JCOPLASTIC SPA N. 2733 30/07/2011 2011 A1 2580	2011	Bidone_360	74	5	€ 1.460,82
Ancona Ambiente	ATPP00170	N. 150 BIDONI IN POLIETILENE HD DA LT. 240 VERDE PARTE FT. JCOPLASTIC SPA N. 2733 30/07/2011 2011 A1 2580	2011	Bidone_240	122	5	€ 1.544,72
Ancona Ambiente	ATPP00171	N. 238 BIDONI IN POLIETILENE HD DA LT. 240 BIANCHI FT. JCOPLASTIC SPA N. 2574 27/07/2011 2011 A1 2581	2011	Bidone_240	229	5	€ 2.900,42
Ancona Ambiente	ATPP00172	N. 50 CASSONETTO IN HDPE DA LT. 660 grigio ft. JCOPLASTIC SPA N. 2575 27/07/2011 2011 A1 2582	2011	Bidone_660	50	5	€ 2.660,77
Ancona Ambiente	ATPP00173	N. 50 CASSONETTI IN HDPE DA LT. 660 BIANCHI p.ft. JCOPLASTIC SPA N. 2576 27/07/2011 2011 A1 2583	2011	Bidone_660	50	5	€ 2.660,77
Ancona Ambiente	ATPP00174	N. 14 CASSONETTI IN HDPE DA LT. 660 grigio p.ftJCOPLASTIC SPA N. 2576 27/07/2011 2011 A1 2583	2011	Bidone_660	14	5	€ 745,02
Ancona Ambiente	ATPP00175	N. 36 CASSONETTI HPDE DA LT. 660 GRIGIO p.ft. JCOPLASTIC SPA N. 2576 27/07/2011 2011 A1 2583	2011	Bidone_660	36	5	€ 1.915,76
Ancona Ambiente	ATPP00176	N. 50 CASSONETTI IN POLIETILENE HD DA lt. 1100 grigi p.ft. JCOPLASTIC SPA N. 2577 27/07/2011 2011 A1 2584	2011	Bidone_1100	42	5	€ 3.101,91
Ancona Ambiente	ATPP00177	N. 70 CASSONETTI IN POLIETILENE HD DA lt. 1100 bianchi p.ft. JCOPLASTIC SPA N. 2577 27/07/2011 2011 A1 2584	2011	Bidone_1100	70	5	€ 5.160,85
Ancona Ambiente	ATPP00178	N. 50 CASSONETTI IN POLIETILENE HD DA lt.1100 gialli p.ft. JCOPLASTIC SPA N. 2577 27/07/2011 2011 A1 2584	2011	Bidone_1100	50	5	€ 3.692,75
Ancona Ambiente	ATPP00179	N. 30 CASSONETTI IN HDPE DA LT 660 BIANCHI Fattura JCOPLASTIC SPA N. 0002932 29/08/2011 2011 A1 280	2011	Bidone_660	30	5	€ 1.601,63
Ancona Ambiente	ATPP00180	N. 195 BIDONI IN POLIETILENE HD DA LT 240 VERDE Fattura JCOPLASTIC SPA N. 2931 29/08/2011 2011 A1 2806	2011	Bidone_240	195	5	€ 2.481,36
Ancona Ambiente	ATPP00181	N. 74 cassonetti IN POLIETILENE da 1100lt GRIGI Fattura JCOPLASTC N. 1084 26/04/2012 2012 A1 1421	2012	Bidone_1100	47	4	€ 3.968,65
Ancona Ambiente	ATPP00182	N. 70 Bidoni lt240 IN POLIETILENE VERDE Fattura JCOPLASTIC N.1083 26/04/2012 2012 A1 1422	2012	Bidone_240	65	4	€ 980,78
Ancona Ambiente	ATPP00183	N. 200 BIDONI IN POLIETILENE VERDI DA LT. 240 P.Fattura JCOPLASTIC SPA N. 1082 26/04/2012 2012 A1 1423	2012	Bidone_240	181	4	€ 2.732,01
Ancona Ambiente	ATPP00184	N.950 BIDONI IN POLIETILENE LT. 240 (GRIGI-BIANCHI) P. Fattura JCOPLASTIC SPA N. 1081 26/04/2012 2012 A1 1424	2012	Bidone_240	950	4	€ 14.334,53
Ancona Ambiente	ATPP00185	N. 25 CONTENITORI LT. 120 MARRONI P. Fattura MATTIUSSI ECOLOGIA SPA N. 515 31/05/2012 2012 A1 1728	2012	Bidone_120	-	4	€ 3,92
Ancona Ambiente	ATPP00187	N. 140 cassonetti IN POLIETILENE HD lt1100 (120 GIALLI E 20 BIANCHI) Fattura JCOPLASTIC SPA N. 1403 23/05/2012 2012 A1 1817	2012	Bidone_1100	128	4	€ 10.814,24
Ancona Ambiente	ATPP00189	N. 250 cassonetti IN POLIETILENE DA LT. 1100 (200 BIANCHI+60 GIALLI) Fattura JCOPLASTIC SPA N. 1403 23/05/2012 2012 A1 1819	2012	Bidone_1100	-	4	€ 210,38

GESTORE	COD_CESPITE	DESCRIZIONE CESPITE	ANNO DI ACQUISTO	Macrocategoria	Quantità 2016	vetustà	valore totale residuo
Ancona Ambiente	ATPP00190	N.390 cassonetti IN POLIETILENE lt. 240 (gialli-bianchi-grigi) p. Fattura JCOPLASTIC SPA N. 1396 23/05/2012 2012 A1 1820	2012	Bidone_240	6	4	€ 177,26
Ancona Ambiente	ATPP00191	N. 50 Cassonetti IN POLIETILENE GRIGI DA LT. 660 Fattura JCOPLASTIC SPA N. 1402 23/05/2012 2012 A1 1821	2012	Bidone_660	52	4	€ 3.158,55
Ancona Ambiente	ATPP00192	N. 50 Cassonetti IN HDPE DA LT. 660 GRIGIO Fattura JCOPLASTIC SPA N. 1400 23/05/2012 2012 A1 1822	2012	Bidone_660	46	4	€ 2.915,06
Ancona Ambiente	ATPP00193	N.425 cassonetti IN POLIETILENE LT. 120 VERDE P. Fattura JCOPLASTIC SPA N. 1401 23/05/2012 2012 A1 1823	2012	Bidone_120	-	4	€ 65,99
Ancona Ambiente	ATPP00194	N. 25 CASSONETTI IN POLIETILENE DA LT. 1100 BIANCHI Fattura JCOPLASTIC SPA N. 1547 30/05/2012 2012 A1 1824	2012	Bidone_1100	21	4	€ 1.773,23
Ancona Ambiente	ATPP00195	N.330 cassonetti DA LT. 660 IN POLIETILENE BIANCHI E GIALLI P. Fattura JCOPLASTIC SPA N. 1398 23/05/2012 2012 A1 1825	2012	Bidone_660	37	4	€ 2.404,01
Ancona Ambiente	ATPP00196	N. 150 BIDONI IN POLIETILENE HD LT. 660 (70 BIANCHI+80 GIALLI) Fattura JCOPLASTIC SPA N. 1399 23/05/2012 2012 A1 1826	2012	Bidone_660	149	4	€ 9.483,25
Ancona Ambiente	ATPP00197	N. 320 BIDONI IN POLIETILENE HD LT. 360 (250 BIANCHI+70 GIALLI) Fattura JCOPLASTIC SPA N. 1397 23/05/2012 2012 A1 1827	2012	Bidone_360	289	4	€ 6.669,76
Ancona Ambiente	ATPP00198	N. 100 CONTENITORI MARRONI 120 CON RUOTE DA MM 200 Fattura MATTIUSSI ECOLOGICA SPA N. 1/105 22/06/2012 2012 A1 2127	2012	Bidone_120	100	4	€ 1.365,68
Ancona Ambiente	ATPP00199	N. 50 contenitori MARRONI LT. 240 CON RUOTE 200 MM P. Fattura MATTIUSSI ECOLOGICA SPA N. 1/105 22/06/2012 2012 A1 2127	2012	Bidone_240	42	4	€ 803,25
Ancona Ambiente	ATPP00200	N. 150 CONTENITORI MARRONI LT. 240 RUOTE 200 MM P.Fattura MATTIUSSI ECOLOGICA SPA N. 640 20/06/2012 2012 A1 2173	2012	Bidone_240	131	4	€ 2.507,63
Ancona Ambiente	ATPP00201	N. 150 CONTENITORE LT. 120 MARRONE RUOTE 200 MM P. Fattura MATTIUSSI ECOLOGICA SPA N. 649 29/06/2012 2012 A1 2175	2012	Bidone_120	138	4	€ 1.885,42
Ancona Ambiente	ATPP00202	N. 150 BIDONI IN POLIETILENE VERDI DA LT. 120 P.Fattura JCOPLASTIC SPA N. 1082 26/04/2012 2012 A1 1423	2012	Bidone_120	145	4	€ 1.547,66
Ancona Ambiente	ATPP00203	N.150 BIDONI IN POLIETILENE LT. 120 GRIGI P. Fattura JCOPLASTIC SPA N. 1081 26/04/2012 2012 A1 1424	2012	Bidone_120	149	4	€ 1.589,87
Ancona Ambiente	ATPP00204	N.30 BIDONI IN POLIETILENE LT. 360 GIALLI P. Fattura JCOPLASTIC SPA N. 1081 26/04/2012 2012 A1 1424	2012	Bidone_360	-	4	€ 9,99
Ancona Ambiente	ATPP00205	N. 25 CONTENITORI LT. 120 MARRONI P. Fattura MATTIUSSI ECOLOGIA SPA N. 515 31/05/2012 2012 A1 1728	2012	Bidone_120	-	4	€ 3,92
Ancona Ambiente	ATPP00206	N.130 cassonetti IN POLIETILENE lt. 120 (gialli-bianchi-grigi) p. Fattura JCOPLASTIC SPA N. 1396 23/05/2012 2012 A1 1820	2012	Bidone_120	5	4	€ 72,47
Ancona Ambiente	ATPP00207	N.330 cassonetti IN POLIETILENE LT. 240 VERDI P. Fattura JCOPLASTIC SPA N. 1401 23/05/2012 2012 A1 1823	2012	Bidone_240		4	€ 74,25
Ancona Ambiente	ATPP00208	N.30 cassonetti IN POLIETILENE LT. 660 GRIGI P. Fattura JCOPLASTIC SPA N. 1401 23/05/2012 2012 A1 1823	2012	Bidone_660	9	4	€ 583,73
Ancona Ambiente	ATPP00209	N.200 BIDONI DA LT. 360 IN POLIETILENE BIANCHI- GIALLI-GRIGI P. Fattura JCOPLASTIC SPA N. 1398 23/05/2012 2012 A1 1825	2012	Bidone_360	-	4	€ 65,93
Ancona Ambiente	ATPP00210	N.120 CONTENITORI DA LT. 240 MARRONE CON RUOTE 200 MM FAttura MATTIUSSI ECOLOGICA N. 760 31/07/2012 2012 A1 2551	2012	Bidone_240	129	4	€ 2.295,00
Ancona Ambiente	ATPP00211	N. 20 CONTENITORI DA LT. 120 MARRONI CNO RUOTE DA 200 MM P. FATTURA MATTIUSSI ECOLOGICA N. 760 31/07/2012 2012 A1 2551	2012	Bidone_120	20	4	€ 273,14
Ancona Ambiente	ATPP00212	N. 65 bidoni in polietilene da LT. 360 (GRIGI,GIALLI,BIANCHI) parte Fattura JCOPLASTIC SPA N. 2547 28/08/2012 2012 A1 2997	2012	Bidone_360	-	4	€ 21,65
Ancona Ambiente	ATPP00213	N. 65 bidoni in polietilene da LT. 240 (GIALLI,BIANCHI) parte Fattura JCOPLASTIC SPA N. 2547 28/08/2012 2012 A1 2997	2012	Bidone_240	-	4	€ 14,63
Ancona Ambiente	ATPP00214	n. 15 bidoni IN POLIETILENA DA lt. 120 GRIGIO P. Fattura 2547 JCOPLASTIC SPA DEL 28/08/2012 2012 A1 2997	2012	Bidone_120	-	4	€ 2,35
Ancona Ambiente	ATPP00215	N. 120 bidoni lt. 240 in polietilene hd parte Fattura JCOPLASTIC SPA N. 2546 28/08/2012 2012 A1 2998	2012	Bidone_240	19	4	€ 309,42
Ancona Ambiente	ATPP00216	N.90 bidoni in polietilene hd da lit. 360 (grigio-bianco-giallo) parte Fattura JCOPLASTIC SPA N. 2546 28/08/2012 2012 A1 2998	2012	Bidone_360	-	4	€ 29,64
Ancona Ambiente	ATPP00217	N. 80 bidoni in polietilene hd lt. 120 (grigi-bianchi-gialli verdi) p.Fattura JCOPLASTIC SPA N. 2546 28/08/2012 2012 A1 2998	2012	Bidone_120		4	€ 12,54
Ancona Ambiente	ATPP00218	N. 588 BIDONI IN POLIETILENE HD GIALLO DA LT. 360 Fattura JCOPLASTIC SPA N. 0001840 26/06/2013 2013 A1 2250	2013	Bidone_360	570	3	€ 14.433,72
Ancona Ambiente	ATPP00219	N. 950 CONTENITORI IN POLIETILENE HD LT.1100(BIANCHI GIALLI E GRIGI) Fattura JCOPLASTIC SPA N. 2179 22/07/2013 2013 A1 2822	2013	Bidone_1100	950	3	€ 92.878,58
Ancona Ambiente	ATPP00220	N. 700 CONTENITORI IN POLIETILENE HD DA Lt. 360 (BIANCHI-GRIGI) . Fattura 2177 22/07/2013 2013 A1 2823	2013	Bidone_360	596	3	€ 17.388,86
Ancona Ambiente	ATPP00221	N. 1050 CONTENITORI IN POLIETILENE HD DA lt.240(GRIGI-MARRONI BIANCHI-VERDI) Fattura JCOPLASTIC SPA N. 2176 22/07/2013 2013 A1 2824	2013	Bidone_240	1.044	3	€ 17.827,56
Ancona Ambiente	ATPP00222	N. 350 CONTENITORI IN POLIETILENE HD (GRIGI-GIALLI E BIANCHI) DA lt.660 Fattura JCOPLASTIC SPA N. 2178 22/07/2013 2013 A1 2825	2013	Bidone_660	350	3	€ 24.272,16
Ancona Ambiente	ATPP00223	N. 800 BIDONI IN POLIETILENE HD DA lt. 120 (BIANCHI-GRIGI-GIALLI-VERDI MARRONI) Fattura JCOPLASTIC SPA N. 2175 22/07/2013 2013 A1 2851	2013	Bidone_120	790	3	€ 9.924,70
Ancona Ambiente	ATPP00224	N. 12 BIDONI IN POLIETILENE HD DA lt.360 GIALLI Fattura JCOPLASTIC SPA N. 2174 22/07/2013 2013 A1 2852	2013	Bidone_360	12	3	€ 303,84
Ancona Ambiente	ATPP00225	N. 100 BIDONI IN POLIETILENE HD DA lt. 240 verdi/grigi ft.JCOPLASTIC SPA N. 1720 31/05/2014 2014 A1 1857	2014	Bidone_240	-	2	€
Ancona Ambiente	ATPP00226	N.140 bidoni lt.120 (marroni e grigi) PARTE Fattura JCOPLASTIC N. 3402 30/09/2014 2014 A1 3419	2014	Bidone_120	140	2	€ 2.455,71
Ancona Ambiente	ATPP00227	N.50 bidoni lt.360 GRIGIO p.Fattura JCOPLASTIC SPA N. 3402 30/09/2014 2014 A1 3419	2014	Bidone_360	50	2	€ 1.490,00
Ancona Ambiente	ATPP00228	N.204 bidoni lt.240 (MARRONI-GRIGIO-VERDE) p.Fattura JCOPLASTIC SPA N. 3402 30/09/2014 2014 A1 3410	2014	Bidone_240	204	2	€ 4.407,84
Ancona Ambiente	ATPP00229	N. 55 CASSONETTI IN POLIETILENE DA LT. 1100 (GRIGI-BIANCHI) Fattura JCOPLASTIC SPA N. 3403 30/09/2014 2014 A1 3420	2014	Bidone_1100	55	2	€ 6.600,63
Ancona Ambiente	ATPP00230	N. 11 BIDONI IN POLIETILENE HD DA LT. 240 (BIANCHI)Fattura JCOPLASTIC SPA N. 3220 23/09/2014 2014 A1 3422	2014	Bidone_240	11	2	€ 237,72

GESTORE	COD. CESPITE	DESCRIZIONE CESPITE	ANNO DI ACQUISTO	Macrocategoria	Quantità 2016	Vetustà	Valore totale residuo
Ancona Ambiente	ATPP00231	N. 10 CASSONETTI IN POLIETILENE HD LT. 1100 (BIANCHI) Fattura JCOPLASTIC SPA N. 2395 24/07/2014 2014 A1 3534	2014	Bidone_1100	10	2	€ 1.200,12
Ancona Ambiente	ATPP00232	N. 35 CASSONETTI IN POLIETILENE HD DA LT. 1100(BIANCHI) Fattura JCOPLASTIC SPA N. 2396 24/07/2014 2014 A1 3535	2014	Bidone_1100	35	2	€ 4.200,40
Ancona Ambiente	ATPP00233	N. 30 CASSONETTI IN POLIETILENE HD DA LT.660 (BIANCHI) P. FT. JCOPLASTIC SPA N. 2645 31/07/2014 2014 A1 3536	2014	Bidone_660	30	2	€ 2.641,35
Ancona Ambiente	ATPP00234	N. 20 CASSONETTI IN POLIETILENE DA LT.1100 (BIANCHI) P. FT. JCOPLASTIC SPA N. 2645 31/07/2014 2014 A1 3536	2014	Bidone_1100	20	2	€ 2.400,23
Ancona Ambiente	ATPP00235	N. 40 CASSONETTI IN POLIETILENE (GRIGIO+GIALLO) DA LT.1100 P.Fattura JCOPLASTIC SPA N. 2646 31/07/2014 2014 A1 3537	2014	Bidone_1100	40	2	€ 4.800,44
Ancona Ambiente	ATPP00236	N. 30 CASSONETTI IN POLIETILENE HD DA LT. 660 (GIALLI E BIANCHI) P.Fattura JCOPLASTIC SPA N. 2646 31/07/2014 2014 A1 3537	2014	Bidone_660	30	2	€ 2.641,37
Ancona Ambiente	ATPP00237	N. 150 BIDONI IN POLIETILENE (GRIGIO-MARRONE-GIALLO) DA LT. 120 P. FT. JCOPLASTIC SPA N. 2889 26/08/2014 2014 A1 3538	2014	Bidone_120	150	2	€ 2.631,11
Ancona Ambiente	ATPP00238	N. 100 BIDONI IN POLIETILENE (GRIGIO E GIALLO) DA LT. 360 P. FT. 2889 26/08/2014 2014 A1 3538	2014	Bidone_360	100	2	€ 2.978,80
Ancona Ambiente	ATPP00239	N. 150 BIDONI IN POLIETILENE DA LT. 240 ((GRIGI-VERDI-GIALLI) P. FT. JCOPLASTIC SPA N. 2889 26/08/2014 2014 A1 3538	2014	Bidone_240	150	2	€ 3.241,35
Ancona Ambiente	ATPP00240	N.30 CASSONETTI GIALLI DA LT. 1100 P. Fattura JCOPLASTIC SPA N. 2890 26/08/2014 2014 A1 3539	2014	Bidone_1100	30	2	€ 3.600,45
Ancona Ambiente	ATPP00241	N.197 BIDONI IN POLIETILENE DA LT.120 (MARRONI BIANCHI-GRIGI-VERDI) P. Fattura JCOPLASTIC SPA N. 2890 26/08/2014 2014 A1 3539	2014	Bidone_120	197	2	€ 3.455,53
Ancona Ambiente	ATPP00242	N.200 BIDONI IN POLIETILENE DA LT.360(GIALLI-BIANCHI-GRIGI) P. Fattura JCOPLASTIC SPA N. 2890 26/08/2014 2014 A1 3539	2014	Bidone_360	200	2	€ 5.957,69
Ancona Ambiente	ATPP00243	N.15 CASSONETTI IN POLIETILENE DA LT.660 (GRIGIO) P. Fattura JCOPLASTIC SPA N. 2890 26/08/2014 2014 A1 3539	2014	Bidone_660	15	2	€ 1.320,56
Ancona Ambiente	ATPP00244	N.354 BIDONI IN POLIETILENE DA LT.240(MARRONI-BIANCHI-VERDI-GIALLI-GRIGI) P. Fattura JCOPLASTIC SPA N. 2890 26/08/2014 2014 A1 3539	2014	Bidone_240	354	2	€ 7.649,59
Ancona Ambiente	ATPP00245	N. 10 bidoni IN POLIETILENE HD DA LT 120 MARRONI P.Fattura JCOPLASTIC SPA N. 3642 16/10/2014 2014 A1 3560	2014	Bidone_120	10	2	€ 175,41
Ancona Ambiente	ATPP00246	N. 8 bidoni IN POLIETILENE HD DA LT 240 MARRONI P. Fattura JCOPLASTIC SPA N. 3642 16/10/2014 2014 A1 3560	2014	Bidone_240	8	2	€ 172,89
Ancona Ambiente	ATPP00247	N. 38 bidoni IN POLIETILENE HD DA LT 240 P. Fattura JCOPLASTIC SPA N. 3642 16/10/2014 2014 A1 3560	2014	Bidone_240	38	2	€ 821,21
Ancona Ambiente	ATPP00248	N. 50 bidoni IN POLIETILENE MARRONI HD DA LT 120 P. Fattura JCOPLASTIC SPA N. 3643 16/10/2014 2014 A1 3561	2014	Bidone_120	50	2	€ 877,04
Ancona Ambiente	ATPP00249	N. 50 bidoni IN POLIETILENE DA LT. 240 MARRONI P. Fattura JCOPLASTIC SPA N. 3643 16/10/2014 2014 A1 3561	2014	Bidone_240	50	2	€ 1.080,53
Ancona Ambiente	ATPP00250	N. 100 bidoni IN POLIETILENE HD DA LT. 240 VERDE P. Fattura JCOPLASTIC SPA N. 3643 16/10/2014 2014 A1 3561	2014	Bidone_240	100	2	€ 2.161,05
Ancona Ambiente	ATPP00251	N. 100 bidoni IN POLIETILENE HD DA LT. 360 GRIGIO P. Fattura JCOPLASTIC SPA N. 3643 16/10/2014 2014 A1 3561	2014	Bidone_360	96	2	€ 2.747,65
Ancona Ambiente	ATPP00252	N. 40 BIDONI IN POLIETILENE HDPE DA LT. 660 GIALLO P. Fattura JCOPLASTIC SPA N. 4616 22/12/2014 2014 A1 4336	2014	Bidone_660	40	2	€ 3.521,80
Ancona Ambiente	ATPP00253	N. 90 BIDONI IN POLIETIINENE HDPE DA LT 240 MARRONE-VERDE E GRIGIO P. FT. JCOPLASTIC SPA N. 4616 22/12/2014 2014 A1 4336	2014	Bidone_240	90	2	€ 1.944,95
Ancona Ambiente	ATPP00254	N. 105 BIDONI IN POLIETILENE HDPE DA LT. 360 GIALLO-BIANCO-GRIGIO P.Fattura JCOPLASTIC SPA N. 4616 22/12/2014 2014 A1 4336	2014	Bidone_360	105	2	€ 3.127,49
Ancona Ambiente	ATPP00255	N. 15 CASSONETTI IN POLIETILENE HD DA LT. 1100 P. Fattura JCOPLASTIC SPA N. 4615 22/12/2014 2014 A1 4337	2014	Bidone_1100	15	2	€ 1.800,17
Ancona Ambiente	ATPP00256	N. 150 BIDONI IN POLIETILENE HDPE DA LT 240 (MARRONE-VERDE-GIALLO-BIANCO-GRIGIO) P. Fattura JCOPLASTIC SPA N. 4615 22/12/2014 2014 A1 4337	2014	Bidone_240	150	2	€ 3.241,59
Ancona Ambiente	ATPP00257	N. 45 CASSONETTI IN POLIETILENE HD DA LT. 1100 BIANCHI E GRIGI P. Fattura JCOPLASTIC SPA N. 4149 20/11/2014 2014 A1 4338	2014	Bidone_1100	45	2	€ 5.400,52
Ancona Ambiente	ATPP00258	N. 100 BIDONI IN POLIETILENE HD GIALLI DA LT. 360 P. Fattura JCOPLASTIC SPA N. 4149 20/11/2014 2014 A1 4338	2014	Bidone_360	100	2	€ 2.978,56
Ancona Ambiente	ATPP00259	N. 30 Cassonetti bianchi in polietilene hd lt. 1100 bianchi p. Fattura JCOPLASTIC SPA N. 373 23/02/2015 2015 A1 597	2015	Bidone_1100	30	1	€ 4.048,45
Ancona Ambiente	ATPP00260	N. 20 Cassonetti IN POLIETILENE HD lt.1100 GRIGIO P. Fattura JCOPLASTIC SPA N. 373 23/02/2015 2015 A1 597	2015	Bidone_1100	20	1	€ 2.698,97
Ancona Ambiente	ATPP00261	N. 20 BIDONI IN POLIETILENE HD DA LT 120 BIANCHI P.Fattura JCOPLASTIC SPA N. 494 28/02/2015 2015 A1 598	2015	Bidone_120	20	1	€ 394,28
Ancona Ambiente	ATPP00262	N. 30 BIDONI IN POLIETILENE HD DA LT.360 GRIGIO P. Fattura JCOPLASTIC SPA N. 494 28/02/2015 2015 A1 598	2015	Bidone_360	30	1	€ 1.004,01
Ancona Ambiente	ATPP00263	N. 50 Cassonetti IN POLIETILENE HD DA LT.1100 (BIANCHI-GIALLI-GRIGIO) P. FT. JCOPLASTIC SPA N. 1273 30/04/2015 2015 A1 1641	2015	Bidone_1100	50	1	€ 6.520,62
Ancona Ambiente	ATPP00264	N. 80 BIDONI IN POLIETILENE HD DA LT. 120 (MARRONI-VERDE-GRIGIO) P.Fattura JCOLPLASTIC SPA N. 713 24/03/2015 2015 A1 1642	2015	Bidone_120	80	1	€ 1.577,10
Ancona Ambiente	ATPP00265	N. 122 BIDONI IN POLIETIINENE HD DA LT. 240 (BIANCO-MARRONE-VERDE-GRIGIO) P. Fattura JCOPLASTIC SPA N. 713 24/03/2015 2015 A1 1642	2015	Bidone_240	122	1	€ 2.962,62
Ancona Ambiente	ATPP00266	N. 180 BIDONI IN POLIETILENE HD DA LT. 360 (BIANCO-GRIGIO-GIALLO) P. Fattura JCOPLASTIC SPA N. 713 24/03/2015 2015 A1 1642	2015	Bidone_360	180	1	€ 6.028,00
Ancona Ambiente	ATPP00267	N. 18 BIDONI IN POLIETILENE HD DA LT 240 GRIGIO Fattura JCOPLASTIC SPA N. 797 30/03/2015 2015 A1 1643	2015	Bidone_240	18	1	€ 437,11
Ancona Ambiente	ATPP00268	N. 37 Cassonetti IN POLIETILENE HD DA LT 1100 (GIALLI-BIANCHI-GRIGIO) FT. JCOPLASTIC SPA N. 798 30/03/2015 2015 A1 1644	2015	Bidone_1100	37	1	€ 4.993,10
Ancona Ambiente	ATPP00269	N. 20 CASSONETTI IN POLIETILENE HD DA LT 1100 (BIANCO-GRIGIO) P.Fattura JCOPLASTIC SPA N. 1525 25/05/2015 2015 A1 1944	2015	Bidone_1100	20	1	€ 2.611,85
Ancona Ambiente	ATPP00270	N. 20 CASSONETTI IN POLIETILENE HD DA LT. 660 P.Fattura JCOPLASTIC SPA N. 1525 25/05/2015 2015 A1 1944	2015	Bidone_660	20	1	€ 1.905,43
Ancona Ambiente	ATPP00271	N. 60 BIDONI IN POLIETILENE HD DA LT. 240 (MARRONE E VERDE) P. FT. JCOPLASTIC SPA N. 1646/28.5.15 PR. 1945	2015	Bidone_240	60	1	€ 1.456,56
Ancona Ambiente	ATPP00272	N. 200 BIDONI IN POLIETILENE HD DA LT.360 (GIALLO BIANCO GRIGIO) P. FT. JCOPLASTIC SPA N. 1646/28.5.15 PR.1945	2015	Bidone_360	200	1	€ 6.301,44

DETTAGLIO VALORIZZAZIONE DELLE ATTREZZATURE

GESTORE	COD_CESPITE	DESCRIZIONE CESPITE	ANNO DI ACQUISTO	Macrocategoria	Quantità 2016	Vetusta	valore totale residuo
Ancona Ambiente	ATPP00273	N. 70 CASSONETTI IN POLIETILENE HD DA lt.1100 Fattura JCOPLASTIC SPA N. 1880 17/06/2015 2015 A1 2395	2015	Bidone_1100	70	1	€ 9.140,83
Ancona Ambiente	ATPP00274	N. 100 CASSONETTI IN POLIETILENE HD DA LT.1100 (GIALLI-GRIGI-BIANCHI) Fattura JCOPLSTIC SPA N. 1881 17/06/2015 2015 A1 2396	2015	Bidone_1100	100	1	€ 13.059,20
Ancona Ambiente	ATPP00275	N.130 BIDONI IN POLIETILENE HD DA lt.240 PARTE Fattura JCOPLASTIC SPA N. 2110 30/06/2015 2015 A1 2397	2015	Bidone_240	125	1	€ 3.035,61
Ancona Ambiente	ATPP00276	N.120 BIDONI IN POLIETILENE DA lt.360 PARTE Fattura JCOPLASTIC SPA N. 2110 30/06/2015 2015 A1 2397	2015	Bidone_360	120	1	€ 3.780,86
Ancona Ambiente	ATPP00277	N.50 BIDONI IN POLIETILENE DA LT. 120 MARRONI PARTE Fattura JCOPLASTIC SPA N. 2110 30/06/2015 2015 A1 2397	2015	Bidone_120	50	1	€ 894,65
Ancona Ambiente	ATPP00278	N 30 CASSONETTI (BIANCHI E E GIALLI) IN POLIETILENE HD DA lt.660 PARTE Fattura JCOPLSTIC SPA N. 2110 30/06/2015 2015 A1 2397	2015	Bidone_660	30	1	€ 2.858,84
Ancona Ambiente	ATPP00279	N.20 BIDONI IN POLIETILENE HDA DA LT 120 PARTE Fattura JCOPLASTIC SPA N. 2111 30/06/2015 2015 A1 2398	2015	Bidone_120	20	1	€ 357,86
Ancona Ambiente	ATPP00280	N.5 CASSONETTI IN POLIETILENE HD DA lt 1100 PARTE Fattura JCOPLASTIC SPA N. 2111 30/06/2015 2015 A1 2398	2015	Bidone_1100	5	1	€ 652,97
Ancona Ambiente	ATPP00281	N.290 BIDONI IN POLIETILENE HD DA lt.360 PARTE Fattura JCOPLASTIC SPA N. 2111 30/06/2015 2015 A1 2398	2015	Bidone_360	290	1	€ 9.137,09
Ancona Ambiente	ATPP00282	N.60 CASSONETTI IN POLIETILENE HD DA lt.660 PARTE Fattura JCOPLASTIC SPA N. 2111 30/06/2015 2015 A1 2398	2015	Bidone_660	60	1	€ 5.716,80
Ancona Ambiente	ATPP00283	N.180 BIDONE IN POLIETILENE HD DA lt 240 PARTE Fattura JCOPLASTIC SPA N. 2111 30/06/2015 2015 A1 2398	2015	Bidone_240	180	1	€ 4.369,65
Ancona Ambiente	ATPP00284	N. 70 BIDONI IN POLIETILENE HD DA LT. 120 PARTE FT. JCOPLASTIC SPA N. 2471 27/07/2015 2015 A1 2678	2015	Bidone_120	70	1	€ 1.252,50
Ancona Ambiente	ATPP00285	N. 200 BIDONI IN POLIETILENE HD DA LT. 240 PARTE FT. JCOPLASTIC SPA N. 2471 27/07/2015 2015 A1 2678	2015	Bidone_240	200	1	€ 4.855,18
Ancona Ambiente	ATPP00286	N. 70 BIDONI IN POLIETILENE HD DA LT. 360 PARTE FT. JCOPLASTIC SPA N. 2471 27/07/2015 2015 A1 2678	2015	Bidone_360	70	1	€ 2.205,50
Ancona Ambiente	ATPP00287	N. 40 BIDONI IN POLIETILENE HD DA LT. 660 PARTE FT. JCOPLASTIC SPA N. 2471 27/07/2015 2015 A1 2678	2015	Bidone_660	40	1	€ 3.810,86
Ancona Ambiente	ATPP00288	N. 45 cassonetti in polietilene hd lt. 1100 (giallo-bianco-grigio) Fattura JCOPLASTIC SPA N. 2472 27/07/2015 2015 A1 2679	2015	Bidone_1100	45	1	€ 5.875,21
Ancona Ambiente	ATPP00289	N. 50 BIDONI IN POLIETILENE HD LT 360 Fattura JCOPLASTIC SPA 2968 31/08/2015 2015 A1 2812	2015	Bidone_360	50	1	€ 1.575,36
Ancona Ambiente	ATPP00290	N. 30 BIDONI IN POLIETILENE HD LT. 240 PARTE Fattura JCOPLASTIC SPA N. 2855 25/08/2015 2015 A1 2813	2015	Bidone_240	30	1	€ 729,32
Ancona Ambiente	ATPP00291	N. 50 BIDONI IN POLIETILENE HD LT.360 PARTE Fattura JCOPLASTIC SPA N. 2855 25/08/2015 2015 A1 2813	2015	Bidone_360	50	1	€ 1.575,36
Ancona Ambiente	ATPP00292	N. 10 BIDONI IN POLIETILENE HD LT.660 PARTE Fattura JCOPLASTIC SPA N. 2855 25/08/2015 2015 A1 2813	2015	Bidone_660	10	1	€ 952,72
Ancona Ambiente	ATPP00293	N. 70 BIDONI IN POLIETILENE HD DA LT. 120 Fattura JCOPLASTIC SPA N. 2854 25/08/2015 2015 A1 2815	2015	Bidone_120	70	1	€ 1.253,26
Ancona Ambiente	ATPP00294	N. 63 CASSONETTI GRIGIO IN POLIETILENE HD LT. 1100 Fattura JCOPLASTIC SPA N.3406 30/09/2015 2015 A1 3161	2015	Bidone_1100	63	1	€ 8.227,31
Ancona Ambiente	ATPP00295	N. 60 BIDONI IN POLIETILENE HD DA LT. 120 (MARRONI) P. Fattura JCOPLASTIC SPA N. 3405 30/09/2015 2015 A1 3162	2015	Bidone_120	60	1	€ 1.074,70
Ancona Ambiente	ATPP00296	N. 60 BIDONI IN POLIETILENE HD LT 360 (GRIGIO) PARTE Fattura JCOPLASTIC SPA N. 3405 30/09/2015 2015 A1 3162	2015	Bidone_360	60	1	€ 1.890,43
Ancona Ambiente	ATPP00297	N. 11 cassonetti IN POLIETILENE HD DA LT. 1100 (GIALLO) P. Fattura JCOPLASIC SPA N. 3405 30/09/2015 2015 A1 3162	2015	Bidone_1100	11	1	€ 1.434,38
Ancona Ambiente	ATPP00298	N. 220 BIDONI IN POLIETILENE HD DA LT. 240 (MARRONE-VERDE-GIALLI-GRIGIO) P.Fattura JCOPLASTIC SPA N. 3149 17/09/2015 2015 A1 3163	2015	Bidone_240	220	1	€ 5.348,33
Ancona Ambiente	ATPP00299	N. 34 cassonetti IN POLIETILENE HD DA LT. 1100 (GRIGIO-GIALLI) P.Fattura JCOPLASTIC SPA N. 3149 17/09/2015 2015 A1 3163	2015	Bidone_1100	34	1	€ 4.433,54
Ancona Ambiente	ATPP00300	N. 12 cassonetti IN POLIETILENE HD DA TL 1100 GRIGIO Fattura JCOPLASTIC SPA N. 3647 19/10/2015 2015 A1 3525	2015	Bidone_1100	12	1	€ 1.567,11
Ancona Ambiente	ATPP00301	N. 60 BIDONI IN POLIETILENE HD LT 120 (BIANCO-VERDE-GRIGIO MARRONE)PARTE Fattura JCOPLASTIC SPA N. 4149 23/11/2015 2015 A1 4104	2015	Bidone_120	60	1	€ 1.074,29
Ancona Ambiente	ATPP00302	N. 20 BIDONI IN POLIETILENE HD LT 240 MARRONE PARTE Fattura JCOPLASTIC SPA N. 4149 23/11/2015 2015 A1 4104	2015	Bidone_240	20	1	€ 486,22
Ancona Ambiente	ATPP00303	N. 120 BIDONI IN POLIETILENE HD LT 360 (GIALLO BIANCO-GRIGIO) PARTE Fattura JCOPLASTIC SPA N. 4149 23/11/2015 2015 A1 4104	2015	Bidone_360	120	1	€ 3.781,18
Ancona Ambiente	ATPP00304	N. 59 CASSONETTI IN POLIETILENE HD LT 1100 (GIALLO-BIANCO GRIGIO) PARTE Fattura JCOPLASTIC SPA N. 4149 23/11/2015 2015 A1 4104	2015	Bidone_1100	59	1	€ 7.703,22
Ancona Ambiente	ATPP00305	N. 30 cassonetti IN POLIETILENE HD DA lt.1100 (GIALLO-BIANCO-GRIGIO) Fattura JCOPLASTIC SPA N. 4648 21/12/2015 2015 A1 4169	2015	Bidone_1100	30	1	€ 4.645,03
Ancona Ambiente	ATPP00306	N. 50 BIDONI IN POLIETILENE HD LT. 120 (VERDE) P.Fattura JCOPLASTIC SPA N. 111 22/01/2016 2016 A1 235	2016	Bidone_120	50	0	€ 918,85
Ancona Ambiente	ATPP00307	N. 57 BIDONI IN POLIETILENE HD LT. 240 (GRIGIO MARRONE)P.Fattura JCOPLASTIC SPA N. 111 22/01/2016 2016 A1 235	2016	Bidone_240	57	0	€ 1.584,78
Ancona Ambiente	ATPP00308	N. 126 BIDONI IN POLIETILENE HD LT. 360 (BIANCO-GRIGIO) P.Fattura JCOPLASTIC SPA N. 111 22/01/2016 2016 A1 235	2016	Bidone_360	126	0	€ 4.598,75
Ancona Ambiente	ATPP00309	N. 69 BIDONI IN POLIETILENE HD LT 240 (MARRONI-VERDE) P. Fattura JCOPLASTIC SPA N. 5223 31/01/2016 2016 A1 236	2016	Bidone_240	69	0	€ 1.918,42
Ancona Ambiente	ATPP00310	N. 64 BIDONI IN POLIETILENE HD LT 360 (GIALLO BIANCO) P. Fattura JCOPLASTIC SPA N. 223 31/01/2016 2016 A1 236	2016	Bidone_360	64	0	€ 2.335,87
Ancona Ambiente	ATPP00311	N. 24 BIDONI IN POLIETILENE HD DA LT. 240 (GRIGIO) Fattura JCOPLASTIC SPA N. 405 17/02/2016 2016 A1 497	2016	Bidone_240	24	0	€ 671,04
Ancona Ambiente	ATPP00312	N. 40 CASSONETTI IN HDPE DA LT. 660 (GRIGIO E GIALLO) Fattura JCOPLASTIC SPA N. 1044 31/03/2016 2016 A1 945	2016	Bidone_660	40	0	€ 4.394,76
Ancona Ambiente	ATPP00313	N. 48 CASSONETTI IN POLIETILENE HD DA LT. 1100 (GIALLI+GRIGIO) Fattura JCOPLASTIC SPA N. 1045 31/03/2016 2016 A1 946	2016	Bidone_1100	12	0	€ 1.756,35
Ancona Ambiente	ATPP00314	N. 20 CASSONETTI IN HDPE DA LT. 660 GRIGIO PARTE Fattura JCOPLASTIC SPA N. 925 24/03/2016 2016 A1 947	2016	Bidone_660	20	0	€ 2.197,88
Ancona Ambiente	ATPP00315	N. 18 CASSONETTI IN POLIETILENE HD DA LT. 1100 (GIALLO E GRIGIO) PARTE Fattura JCOPLASTIC SPA N. 925 24/03/2016 2016 A1 947	2016	Bidone_1100	18	0	€ 2.634,53

GESTORE	COD_CESPITE	DESCRIZIONE CESPITE	ANNO DI ACQUISTO	Macrocategoria	Quantità 2016	vetustà	valore totale residuo
Ancona Ambiente	ATPP00316	N. 50 CASSONETTI IN POLIETILENE HD DA LT. 1100 (BIANCO GRIGIO) Fattura JCOPLASTIC SPA N. 803 17/03/2016 2016 A1 948	2016	Bidone_1100	50	0	€ 7.318,13
Ancona Ambiente	ATPP00317	N. 20 BIDONE IN POLIETILENE HD DA LT 120 MARRONE P. Fattura JCOPLASTIC SPA N. 802 17/03/2016 2016 A1 949	2016	Bidone_120	20	0	€ 367,54
Ancona Ambiente	ATPP00318	N. 50 BIDONI IN POLIETILENE HD DA LT 360 GRIGIO P. Fattura JCOPLASTIC SPA N. 802 17/03/2016 2016 A1 949	2016	Bidone_360	50	0	€ 1.824,90
Ancona Ambiente	ATPP00319	N. 30 CASSONETTI IN POLIETILENE HD DA LT.1100 BIANCO P. Fattura JCOPLASTIC SPA N. 802 17/03/2016 2016 A1 949	2016	Bidone_1100	30	0	€ 4.390,88
Ancona Ambiente	ATPP00320	N. 40 BIDONI IN POLIETILENE HD DA LT. 240 (VERDE-MARRONE) P. Fattura JCOPLASTIC SPA N. 1262 18/04/2016 2016 A1 1116	2016	Bidone_240	40	0	€ 1.112,12
Ancona Ambiente	ATPP00321	N. 20 BIDONI IN POLIETILENE HD DA LT. 360 BIANCO P. Fattura JCOPLASTIC SPA N. 1262 18/04/2016 2016 A1 1116	2016	Bidone_360	20	0	€ 729,96
Ancona Ambiente	ATPP00322	N. 48 BIDONI IN POLIETILENE HD DA LT. 240 MARRONE P. Fattura JCOPLASTIC SPA N. 1261 18/04/2016 2016 A1 1117	2016	Bidone_240	48	0	€ 1.334,55
Ancona Ambiente	ATPP00323	N.168 BIDONE IN POLIETILENE HD DA LT. 360 (GIALLO-BIANCO-GRIGIO)P. Fattura JCOPLASTIC SPA N. 1261 18/04/2016 2016 A1 1117	2016	Bidone_360	168	0	€ 6.131,99
Ancona Ambiente	ATPP00324	N. 70 BIDONI IN POLIETILENE HD DA 240 (MARRONI-VERDE) P. FATTURA JCOPLASTIC SPA N. 1710 25/05/2016 2016 A1 1460	2016	Bidone_240	70	0	€ 1.948,28
Ancona Ambiente	ATPP00325	N. 150 BIDONI IN POLIETILENE HD DA LT. 360 (BIANCO-GRIGIO) P. FATTURA JCOPLASTIC SPA N. 1710 25/05/2016 2016 A1 1460	2016	Bidone_360	150	0	€ 5.474,70
Ancona Ambiente	ATPP00326	N. 240 BIDONI IN POLIETILENE HD DA LT. 240(BIANCO-VERDE-GRIGIO-MARRONE) P. Fattura JCOPLASTIC SPA N. 2415 30/06/2016 2016 A1 1827	2016	Bidone_240	240	0	€ 6.679,80
Ancona Ambiente	ATPP00327	N. 22 CASSONETTI IN POLIETILENE HD LT. 1100-GRIGIO P. Fattura JCOPLASTIC SPA N. 2415 30/06/2016 2016 A1 1827	2016	Bidone_1100	22	0	€ 3.220,76
Ancona Ambiente	ATPP00328	N. 222 BIDONI IN POLIETILENE HD DA LT. 360 (GRIGIO GIALLO-BIANCO) P. Fattura JCOPLASTIC SPA N. 2415 30/06/2016 2016 A1 1827	2016	Bidone_360	222	0	€ 8.102,56
Ancona Ambiente	ATPP00330	N. 50 BIDONI IN POLIETILENE DA LT 660 (GIALLO-BIANCO-GRIGIO) P.Fattura JCOPLASTIC SPA N. 2277 27/06/2016 2016 A1 1828	2016	Bidone_660	50	0	€ 5.493,45
Ancona Ambiente	ATPP00331	N.30 CASSONETTI IN POLIETILENE HD DA LT 1100(GIALLO-BIANCO-) P. Fattura JCOPLASTIC SPA N. 2277 27/06/2016 2016 A1 1828	2016	Bidone_1100	30	0	€ 4.391,94
Ancona Ambiente	ATPP00332	N.85 BIDONI IN POLIETILENE DA LT.360(GRIGIO-GIALLO) P. Fattura JCOPLASTIC SPA N. 2098 17/06/2016 2016 A1 1829	2016	Bidone_360	85	0	€ 3.102,34
Ancona Ambiente	ATPP00333	N.110 BIDONI IN POLIETILENE HD DA LT.240 (VERDE-GRIGIO-MARRONE) P.Fattura JCOPLASTIC SPA N. 2098 17/06/2016 2016 A1 1829	2016	Bidone_240	110	0	€ 3.063,58
Ancona Ambiente	ATPP00334	N. 45 CASSONETTI IN POLIETILENE DA LT.1100 (GRIGIO-GIALLO-BIANCO) P. Fattura JCOPLASTIC SPA N. 2098 17/06/2016 2016 A1 1829	2016	Bidone_1100	45	0	€ 6.587,90
Ancona Ambiente	ATPP00335	N. 55 BIDONI IN POLIETILENE DA LT.120 (VERDE-GIALLO-GRIGIO) P. Fattura JCOPLASTIC SPA N. 2098 17/06/2016 2016 A1 1829	2016	Bidone_120	55	0	€ 1.564,09
Ancona Ambiente	ATPP00336	N. 10 BIDONI IN POLIETILENE DA LT.660 GIALLI P. Fattura JCOPLASTIC SPA N. 2098 17/06/2016 2016 A1 1829	2016	Bidone_660	10	0	€ 1.098,69
Ancona Ambiente	ATPP00337	N. 28 bidoni IN POLIETILENE HD DA LT. 360 GRIGIO PARTE FT. JCOPLASTIC SPA N. 2628 20/07/2016 2016 A1 2174	2016	Bidone_360	28	0	€ 1.021,94
Ancona Ambiente	ATPP00338	N. 3 CASSONETTI IN POLIETILENE HD GRIGIO DA LT.1100 P. FT. JCOPLASTIC SPA N. 2628 20/07/2016 2016 A1 2174	2016	Bidone_1100	3	0	€ 439,19
Ancona Ambiente	ATPP00339	N. 35 CasonettiIN POLIETILENE DA LT 1100 (GIALLO-BIANCO-GRIGIO) FT. JCOPLASTIC SPA N. 2629 20/07/2016 2016 A1 2175	2016	Bidone_1100	35	0	€ 5.122,69
Ancona Ambiente	ATPP00340	N. 50Cassonetti IN POLIETILENE HD DA LT 1100 (GIALLO-BIANCO-GRIGIO) FT JCOPLASTIC SPA N. 2851 31/07/2016 2016 A1 2176	2016	Bidone_1100	50	0	€ 7.318,13
Ancona Ambiente	ATPP00341	N. 60 BIDONI IN HDPE LT. 120 (MARRONI) P. Fattura JCOPLASTIC SPA N. 3109 26/08/2016 2016 A1 2460	2016	Bidone_120	60	0	€ 1.104,07
Ancona Ambiente	ATPP00342	N. 90 BIDONI IN POLIETILENE HDPE DA LT. 360 (GRIGIO-GIALLI) P. Fattura JCOPLASTIC SPA N. 3109 26/08/2016 2016 A1 2460	2016	Bidone_360	90	0	€ 5.284,92
Ancona Ambiente	ATPP00343	N. 140 BIDONI IN POLIETILENE LT. 240 (GIALLO VERDE) P. Fattura JCOPLASTIC SPA N. 3109 26/08/2016 2016 A1 2460	2016	Bidone_240	140	0	€ 3.896,45
Ancona Ambiente	ATPP00344	N.100 BIDONI IN HDPE DA LT. 120 FLEXY (MARRONI-VERDE)P. Fattura JCOPLASTIC SPA N. 3589 27/09/2016 2016 A1 2757	2016	Bidone_120	100	0	€ 1.840,00
Ancona Ambiente	ATPP00345	N.365 BIDONI IN POLIETILENE DA LT.240 FLEXY (MARRONI-BIANCO-VERDI-GIALLO-BLU-GRIGIO) P. Fattura JCOPLASTIC SPA N. 3589 27/09/2016 2016 A1 2757	2016	Bidone_240	365	0	€ 10.162,02
Ancona Ambiente	ATPP00346	N.50 CASSONETTI IN HDPE DA LT.660 (GIALLO-BIANCO-GRIGIO) P. Fattura JCOPLASTIC SPA N. 3589 27/09/2016 2016 A1 2757	2016	Bidone_660	50	0	€ 5.493,45
Ancona Ambiente	ATPP00347	N.170 BIDONI IN POLIETILENE HD DA LT.360 (GIALLO-BIANCO-GRIGIO) P. Fattura JCOPLASTIC SPA N. 3589 27/09/2016 2016 A1 2757	2016	Bidone_360	170	0	€ 6.204,66
Ancona Ambiente	ATPP00348	N.20 CASSONETTI IN POLIETILENE HD DA LT.1100 (GIALLO BIANCO-GRIGIO)P. Fattura JCOPLASTIC SPA N. 3589 27/09/2016 2016 A1 2757	2016	Bidone_1100	20	0	€ 2.927,25
Ancona Ambiente	ATPP00349	N. 100 BIDONI IN HDPE LT. 120 FLEXY MARRONE P. Fattura JCOPLASTIC SPA N. 4563 30/11/2016 2016 A1 3320	2016	Bidone_120	100	0	€ 1.840,12
Ancona Ambiente	ATPP00350	N. 120 BIDONI IN POLIETILENE BIANCHI LT. 360 P.Fattura JCOPLASTIC SPA N. 4563 30/11/2016 2016 A1 3320	2016	Bidone_360	120	0	€ 4.379,76
Ancona Ambiente	ATPP00351	N. 10 CASSONETTI IN POLIETILENE BIANCHI HD LT.1100 P. Fattura JCOPLASTIC N.4563 30/11/2016 2016 A1 3320	2016	Bidone_1100	10	0	€ 1.463,63
Ancona Ambiente	ATCAM00002	Cassonetti vetroresina per RSU	1998	Cassonetti vetroresina	52	18	€ -
Ancona Ambiente	ATCAM00003	Cassonetti vetroresina per RSU	1998	Cassonetti vetroresina	11	18	€ -
Ancona Ambiente	ATCAM00004	Cassonetti vetroresina per RSU	1998	Cassonetti vetroresina	1	18	€
Ancona Ambiente	ATCAM00005	Cassonetti Vetroresina Carta	1998	Cassonetti vetroresina	7	18	€ -
Ancona Ambiente	ATCAM00006	Campana per vetro	1998	Campane	11	18	€ -
Ancona Ambiente	ATCAM00009	gabbie metalliche	1998	gabbie metalliche	25	18	€ 33,75
Ancona Ambiente	ATCAM00010	Cassonetti vetroresina per RSU	1998	Cassonetti vetroresina	28	18	€ -
Ancona Ambiente	ATCAM00011	Cassonetti vetroresina per RSU	1998	Cassonetti vetroresina	9	18	€ -
Ancona Ambiente	ATCAM00012	Cassonetti vetroresina per RSU	1998	Cassonetti vetroresina	1	18	€ -
Ancona Ambiente	ATCAM00013	Cassonetti vetroresina per RSU	1998	Cassonetti vetroresina	1	18	€ -
Ancona Ambiente	ATCAM00014	Cassonetti vetroresina per RSU	1998	Cassonetti vetroresina	22	18	€ -
Ancona Ambiente	ATCAM00001	Cassonetti vetroresina per RSU	1998	Cassonetti vetroresina	50	18	€ -

GESTORE	COD_CESPITE	DESCRIZIONE CESPITE	ANNO DI ACQUISTO	Macrocategoria	Quantità 2016	vetustà	valore totale residuo
Ancona Ambiente	ATSC100001	N. 2 COMPATTATORI SCARRABALI ELETTROIDRAULICI Fattura BFUESALEASINGN. 421 02/03/2008 2008 A1 91	2008	Prescontainer scarrabile	1	8	€ 566,89
Ancona Ambiente	ATSCA00036	Compattatori scarrabili pc 20 matricola 170	1996	Prescontainer scarrabile	1	20	€ 477,00
Ancona Ambiente	ATSCA00037	Compattatori scarrabili pc 20 matricola 171	1996	Prescontainer scarrabile	1	20	€ 477,00
Ancona Ambiente	ATSCA00038	Compattatori scarrabili pc 20 matricola 176	1996	Prescontainer scarrabile	1	20	€ 477,00
Ancona Ambiente	ATSCA00039	Compattatori scarrabili pc 20 matricola 177	1996	Prescontainer scarrabile	1	20	€ 477,00
Ancona Ambiente	ATSCA00050	Cassone c.a. porta basc. 6200 x 2400 x 1700 bianco 9010	1997	Container Scarrabile	1	15	€ 189,00
Ancona Ambiente	ATSCA00053	Cont. scarrabile c.a. porta basc. bianco	1998	Container Scarrabile	2	18	€ 378,00
Ancona Ambiente	ATSCA00062	Contenitore lamiera scarrabile dim. 6200x2480x2303	1999	Container Scarrabile	1	17	€ 189,00
Ancona Ambiente	ATSCA00064	Cassone Scarrabile per pressa dim. 6200x2300x2500	2000	Container Scarrabile	1	16	€ 189,00
Ancona Ambiente	ATSCA00065	Cassone Scarrabile per pressa dim. 6200x2300x2500	2000	Container Scarrabile	1	16	€ 189,00
Ancona Ambiente	ATSCA00066	Pressa stazionaria scarrabile 40 t. con motore elettrico e diesel	2000	Pressa stazionaria scarrabile	1	16	€ 180,00
Ancona Ambiente	ATSCA00067	Cassoni scarrabili a cielo aperto dim.4000x2300x2000, 2 sport. post. a libro	2000	Container Scarrabile	3	16	€ 567,00
Ancona Ambiente	ATSCA00071	Compattatore scarrab. 6200x2300x2500 con centralina idraulica motorizzata	2000	Prescontainer scarrabile	2	16	€ 954,00
Ancona Ambiente	ATSCA00072	Cisterna in lamiera portata q.li 120 lung. 6000 verniciatura col. blu	2001	Cisterna/serbatoio	1	15	€ -
Ancona Ambiente	ATSCA00076	Cont.scarr.tipo alto dim.6200x2500x2200 totale esterna, con portellone posteriore basculante a tenuta stagna, doppia chiusura di sicurezza a norma, cop. idraulico	2001	Container Scarrabile	2	15	€ 378,00
Ancona Ambiente	ATSCA00077	Cassone per raccolta diff. Mod. RVT 1000 matr. N. 04	2001	Container Scarrabile	1	15	€ 189,00
Ancona Ambiente	ATSCA00085	Cont. Scarrabile porte a libro	2001	Container Scarrabile	2	15	€ 378,00
Ancona Ambiente	ATSCA00089	Contenit. Scarrabile per fanghi da mc. 20	2002	Container Scarrabile	2	14	€ 468,80
Ancona Ambiente	ATSCA00090	Contenitori scarrabili per fanghi da mc 20	2002	Container Scarrabile	3	14	€ 657,00
Ancona Ambiente	ATSCA00092	Contenitori scarrabili per fanghi da mc 30	2002	Container Scarrabile	2	14	€ 472,61
Ancona Ambiente	ATSCA00094	Contenitori scarrabili per fanghi da mc 30	2002	Container Scarrabile	2	14	€ 472,61
Ancona Ambiente	ATSCA00095	Contenitori scarrabili per fanghi da mc 30	2002	Container Scarrabile	4	14	€ 943,41
Ancona Ambiente	ATSCA00096	Cassoni scarrabili per inerti 5950x2500x1800	2003	Container Scarrabile	1	13	€ 402,75
Ancona Ambiente	ATSCA00097	Scudetto dim a libro Euro 2400 Zin	2003	altro	160	13	€ 201,60
Ancona Ambiente	ATSCA00099	Contenitore scarrabile a cielo aperto per fanghi	2003	Container Scarrabile	2	13	€ 792,00
Ancona Ambiente	ATSCA00100	Contenitori scarrabili per fanghi da mc 30	2003	Container Scarrabile	6	13	€ 2.411,30
Ancona Ambiente	ATSCA00102	N. 6 CASSONI SCARRABILI 6000x2500x2100 tetto cop. idraulico FT.C.M.L. SNC N. 110-04/05/2004 PR. 3052	2004	Container Scarrabile	6	12	€ 4.852,40
Ancona Ambiente	ATSCA00101	N. 4 CONTEMIT.SCARRAB.MATR.1253-1256/04 FT.SANTUNIONE N. 136/31.5.04 PR. 2308	2004	Container Scarrabile	4	12	€ 2.309,50
Ancona Ambiente	ATSCA00103	N. 4 Cassoni scarrabili Fattura CARGHI N.143 31/05/2005 2005 A1 1368	2005	Container Scarrabile	4	11	€ 5.470,00
Ancona Ambiente	ATSCA00105	N. 2 CASSONI SCARRABILI Fattura SCALVENZI N. 313 14/06/2005 2005 A1 1558	2005	Container Scarrabile	2	11	€ 1.597,00
Ancona Ambiente	ATSCA00104	N. 2 CASSONI SCARRABILI Fattura SCALVENZI N. 321 21/06/2005 2005 A1 1557	2005	Container Scarrabile	2	11	€ 2.425,00
Ancona Ambiente	ATSCA00106	N. 2 CASSONI SCARRABILI BIANCHI MOD. RAL9010 FT. SCALVENZI N. 326/22.6.05 PR	2005	Container Scarrabile	2	11	€ 2.425,00
Ancona Ambiente	ATSCA00107	N.2 CASSONI SCARRABILI BIANCHI RAL 9010 FT.SCALVENZI N. 339 26/06/2005 2005 A1 1740	2005	Container Scarrabile	2	11	€ 2.425,00
Ancona Ambiente	ATSCA00111	N. 2 cassoni scarrabili BIANCO RAL 9010 SCALVENZI Fattura 371 14/07/2005 2005 A1 2873	2005	Container Scarrabile	2	11	€ 1.689,00
Ancona Ambiente	ATSCA00108	N. 2 Cassoni scarrabili BIANCO RAL 9010 Fattura SCALVENZI SOC. COOP. N. 497 19/09/2005 2005 A1 2583	2005	Container Scarrabile	2	11	€ 2.402,00
Ancona Ambiente	ATSCA00109	N. 2 Cassoni scarrabili BIANCORAL 9010 Fattura SCALVENZI SO. COOP N. 499 20/09/2005 2005 A1 2584	2005	Container Scarrabile	2	11	€ 2.402,00
Ancona Ambiente	ATSCA00110	N. 4 cassoni scarrabili BIANCO RAL 9010 Fattura SCALVENZI SOC. COOP. N. 510 27/09/2005 2005 A1 2621	2005	Container Scarrabile	4	11	€ 4.804,00
Ancona Ambiente	ATSCA00112	N. 2 CASSONI SCARRABILI 6200X2500X2550 FT. CARGHI N. 275/31.08.06 PR. 2612	2006	Container Scarrabile	2	10	€ 7.758,00
Ancona Ambiente	ATSCA00113	N. 2 CASSONI SCARRABILI 6200 X 2500X2200 PARTE FT. CARGHI 295/30.09.06 PR. 2840	2006	Container Scarrabile	2	10	€ 2.166,00
Ancona Ambiente	ATSCA00114	N. 2 CASSONI SCARRABILI 6000 X 2500X1500 PARTE FT. CARGHI N. 295/30.09.06 PR. 2840	2006	Container Scarrabile	2	10	€ 1.986,00
Ancona Ambiente	ATSCA00115	n.2 cassoni scarrabili Fattura CARGHI N. 337 31/10/2006 2006 A1 3256	2006	Container Scarrabile	2	10	€ 9.578,00
Ancona Ambiente	ATSCA00120	N. 2 CASSONI SCARRABILI 6400 X 2500X1800 Fattura CARGHI SRL N. 195 30/06/2007 2007 A1 1765	2007	Container Scarrabile	2	9	€ 3.523,00
Ancona Ambiente	ATSCA00121	N. 12 CONTAINER SCARRABILI CWS BODY Fattura FLEET SRL IN LIQUIDAZIONE N. 24 17/09/2007 2007 A1 2620	2007	Container Scarrabile	12	9	€ 4.417,76
Ancona Ambiente	ATSCA00122	N. 4 CASSONI SCARRABILI A CIELO APERTO 6200X 2500X1500 Fattura 373 30/09/2007 2007 A1 2827	2007	Container Scarrabile	4	9	€ 5.462,40
Ancona Ambiente	ATSCA00124	N. 2 CASSONI SCARRABILI TIPO ALTO A CIELO APERTO Fattura NUOVE OFFICINE RIBALTABILI AUTOCARRI SRL N. 240 04/10/2007 2007 A1 2947	2007	Container Scarrabile	2	9	€ 3.116,00
Ancona Ambiente	ATSCA00123	N. 2 CASSONI SCARRABILI A CIELO APERTO TIPO ALTO Fattura NUOVE OFFICINE RIBALTABILI AUTOCARRI SRL N. 245 08/10/2007 2007 A1 2946	2007	Container Scarrabile	2	9	€ 3.116,00
Ancona Ambiente	ATSCA00125	N. 1 PRESSA STAZIONARIA MOD. SP 2500+ONERI SICUREZZA PARTE Fattura SISTEMI SRL N. 28191 24/06/2008 2008 A1 1857	2008	Pressa stazionaria	1	8	€ 27.284,00
Ancona Ambiente	ATSCA00126	N. 4 CONTAINER SCARRABILI MOD SCP DA 30 MC PARTE Fattura SISTEMI SRL N. 28191 24/06/2008 2008 A1 1857	2008	Container Scarrabile	4	8	€ 16.244,00
Ancona Ambiente	ATSCA00127	N. 2 CASSONI SCARRABILI TIPO FANGHI A CIELO APERTO MATR 2577-78 Fattura CARGHI SRL N.198 30/06/2008 2008 A1 1907	2008	Container Scarrabile	2	8	€ 3.766,00
Ancona Ambiente	ATSCA00132	N. 1 CONTENITORE SCARRABILE MOD. SCP DA 30 M.C BIANCO TELAIO 1732 PARTE FT. N. 28227 SISTEMI SRL 31/07/2008 2008 A1 2239	2008	Container Scarrabile	1	8	€ 4.061,00
Ancona Ambiente	ATSCA00133	N. 1 CONTENITORE SCARRABILE MOD. SCP DA 30 MC BIANCO MATRICOLA 1733 PARTE FT. SISTEMI SRL N. 28227 31/07/2008 2008 A1 2239	2008	Container Scarrabile	1	8	€ 4.061,00
Ancona Ambiente	ATSCA00130	N. 1 CONTENITORE SCARRABILE MOD. SCP DA 30 MC COLOR BIANCO MATRICOLA 1734 PARTE Fattura SISTEMI SRL N. 28233 31/07/2008 2008 A1 2238	2008	Container Scarrabile	1	8	€ 4.061,00

GESTORE	COD_CESPITE	DESCRIZIONE CESPITE	ANNO DI ACQUISTO	Macrocategoria	Quantità 2016	vetustà	valore totale residuo
Ancona Ambiente	ATSCA00131	N. 1 CONTENITORE SCARRABILE MOD. SCP DA 30 MC MATRICOLA 1738 PARTE Fattura SISTEMI SRL N. 28233 31/07/2008 2008 A1 2238	2008	Container Scarrabile	1	8	€ 4.061,00
Ancona Ambiente	ATSCA00128	N. 1 CONTAINER SCARRABILE PER PRESSA MOD. SCP DA 30 MC BIANCHI MATRICOLA 1739 PARTE FT. SISTEMI SRL N. 28234 31/07/2008 2008 A1 2237	2008	Container Scarrabile	1	8	€ 4.061,00
Ancona Ambiente	ATSCA00129	N. 1 CONTAINER SCARRABILE PER PRESSA MOD. SCP DA 30 MC COLORE BIANCO MATRICOLA 1740 PARTE Fattura SISTEMI SRL N. 28234 31/07/2008 2008 A1 2237	2008	Container Scarrabile	1	8	€ 4.061,00
Ancona Ambiente	ATSCA00134	N.2 CONTAINER SCARRABILE ABBINAMENTO PRESSA MOD. SCPDA 30 MC MATRICOLE 1795-7 Fattura SISTEMI SRL N. 28336 31/10/2008 2008 A1 3254	2008	Container Scarrabile	2	8	€ 8.122,00
Ancona Ambiente	ATSCA00136	N. 2 CONTAINER MOD. SCP DA 30 MC PORTELLONE BASCULANTE MATRICOLE 1804-1805 Fattura SISTEMI SRL 28358 28/11/2008 2008 A1 3686	2008	Container Scarrabile	2	8	€ 8.122,00
Ancona Ambiente	ATSCA00141	N. 2 CASSONI SCARRABILI PER TRASPORTO RIFIUTI FT.NUOVE ORA N. 528/09.12.08 PR. 4159/08	2008	Container Scarrabile	2	8	€ 7.330,00
Ancona Ambiente	ATSCA00138	N. 1 PRESSA STAZIONARIA MOD.SP2500 PARTE FT.SISTEMI SRL N. 28395/31.12.08 PR. 4026/08	2008	Pressa stazionaria	1	8	€ 33.180,00
Ancona Ambiente	ATSCA00139	N. 2 CASSONI SCARRABILI MOD. SCP DA MC 30 C/PORTELLONE BASCULANTE MATRICOLE 1816-1817 PARTE FT.SISTEMI SRL N. 28395/31.12.08 PR.4026/08	2008	Container Scarrabile	2	8	€ 8.122,00
Ancona Ambiente	ATSCA00142	N. 2 CONTENITORI SCARRABILI PER TRASPORTO ORGANICI Fattura NUOVE ORA N. 202 29/05/2009 2009 A1 2276	2009	Container Scarrabile	2	7	€ 8.436,00
Ancona Ambiente	ATSCA00146	N. 8 CASSONI PER SCARRABILE 6200X2500X2200+ 1 DA 6200X2500X1700 PARTE Fattura CM SRL 290 30/05/2009 2009 A1 3728	2009	Container Scarrabile	9	7	€ 15.370,20
Ancona Ambiente	ATSCA00147	N. 7 CASSONI SCARRABILI 6200X2500X2260+ 1 6200X2500X1700 PARTE Fattura C.M. SRL N. 290 30/05/2009 2009 A1 3728	2009	Container Scarrabile	8	7	€ 13,670,40
Ancona Ambiente	ATSCA00143	N. 2 Cassoni SCARRABILI PER TRASPORTO Fattura NUOVE ORA N. 263 30/06/2009 2009 A1 2433	2009	Container Scarrabile	2	7	€ 8.028,00
Ancona Ambiente	ATSCA00144	N. 2 CASSONI SCARRABILI PER TRASPORTO RIF. ORGANICI APERTURA POSTERIORE BASCULANTE Fattura NUOVE ORA N. 288 20/07/2009 2009 A1 2758	2009	Container Scarrabile	2	7	€ 8.028,00
Ancona Ambiente	ATSCA00148	N.2 CASSONI SCARRABILI TIPO FANGHI 6200X2500X1500 Fattura CARGHI SRL N. 212 30/09/2009 2009 A1 3729	2009	Container Scarrabile	2	7	€ 3.897,00
Ancona Ambiente	ATSCA00149	N.2 CASSONI SCARRABILI x pressa ZIPA MATRICOLE NN. 2011-2014 Fattura SISTEMI SRL N. 29247 30/09/2009 2009 A1 4202	2009	Container Scarrabile	2	7	€ 9.354,00
Ancona Ambiente	ATSCA00150	N. 2 Cassoni scarrabili PER PRESSA fattura C.M. SRL N. 640 15/10/2009 2009 A1 4116	2009	Container Scarrabile	2	7	€ 9.988,00
Ancona Ambiente	ATSCA00205	N. 2 CASSONI SCARRABILI TRASPORTO RIFIUTI ORGANICI PIANALE SP 40/10 SPONDE LAT.30/10 Fattura NUOVE ORA SRL N. 23 29/01/2010 2010 A1 318	2010	Container Scarrabile	2	6	€ 9.310,00
Ancona Ambiente	ATSCA00204	N.4 CASSONI SCARRABILI A CIELO APERTO MATRICOLE DA 138 A 140 TRASPORTO FANGHI Fattura CARGHI SRL N. 3 31/01/2010 2010 A1 142	2010	Container Scarrabile	4	6	€ 8.760,00
Ancona Ambiente	ATSCA00208	N. 2 CASSONI COMPATTATORE SCARRABILI MONOPALA PARTE Fattura C.M. SRL N. 69 22/02/2010 2010 A1 718	2010	Prescontainer scarrabile	2	6	€ 18.354,00
Ancona Ambiente	ATSCA00209	N. 1 CASSONE COMPATTATORE SCARRABILE Fattura C.M. SRL N. 69 22/02/2010 2010 A1 718	2010	Prescontainer scarrabile	1	6	€ 7.321,00
Ancona Ambiente	ATSCA00206	N. 2 Cassoni SCARRABILI PER TRASPORTO RIFIUTI ORGANICI SPONE LAT. 30/10 PIANALE 40/10 Fattura NUOVE ORA SRL N. 66 23/02/2010 2010 A1 499	2010	Container Scarrabile	2	6	€ 9.310,00
Ancona Ambiente	ATSCA00207	N. 5 cassoni SCARRABILI TRASP.RSU ALTI C/COPERCHIO SPONDA LAT.APRIB.+PORTELL.POST.APERTA LIBRO Fattura CARGHI SRL N. 36 28/02/2010 2010 A1 584	2010	Container Scarrabile	5	6	€ 14.009,50
Ancona Ambiente	ATSCA00210	N. 1 COMPATTATORE SCARRABILE MOD. CMPU22APB MONOPALA PARTE Fattura CARGHI SRL N.276 30/09/2010 2010 A1 3229	2010	Prescontainer scarrabile	1	6	€ 13.817,00
Ancona Ambiente	ATSCA00211	N. 1 CONTAINER USATO C/O ISOLA ECOLOGICA FABRIANO PARTE FT. AMBITER SRL N. 02 20/12/2010 2010 A1 4083	2010	Container Scarrabile	1	6	€ 587,75
Ancona Ambiente	ATSCA00245	N.2 CASSONI SCARRABILI A CIELO APERTO (DIM: M. 6X2,2X2,5) Fattura NUOVE ORA SRL N. 244 05/07/2011 2011 A1 2232	2011	Container Scarrabile	2	5	€ 5.513,00
Ancona Ambiente	ATSCA00247	N.2 Cassoni COMPATTATORI MONOPALA SCARRABILI CON RIBALTA CASSONETTI Fattura C.M. SRL N. 643 17/07/2011 2011 A1 2330	2011	Prescontainer scarrabile	2	5	€ 29.814,00
Ancona Ambiente	ATSCA00246	N. 2 cassoni scarrabili a cielo aperto (dim. 6X2,2X2,5) Fattura NUOVE ORA SRL N. 257 15/07/2011 2011 A1 2314	2011	Container Scarrabile	2	5	€ 5.513,00
Ancona Ambiente	ATSCA00257	N. 4 CASSONI A CIELO APERTO DIM.6000X2200X2500 Fattura NUOVE ORA SRL N. 334 14/09/2011 2011 A1 2911	2011	Container Scarrabile	4	5	€ 11.026,00
Ancona Ambiente	ATSCA00258	N. 2 CASSONI SCARRABILI Fattura DIGA SRL N. 55 21/09/2011 2011 A1 2946	2011	Container Scarrabile	2	5	€ 9.868,00
Ancona Ambiente	ATSCA00259	N. 2 CONTENITORI SCARRABILI DIM 6200 X 2500 X 2100 CON PORTA BASCULANTE Fattura F.LLI CARNOVALI SRL N. 235 30/06/2012 2012 A1 2187	2012	Container Scarrabile	2	4	€ 10.810,80
Ancona Ambiente	ATSCA00260	N. 1 CASSONE PER SCARRABILE CHIUSO PER PRESSA CON ESPLUSIONE Fattura TECNORECUPERI N.21 31/08/2012 2012 A1 2865	2012	Container Scarrabile	1	4	€ 6.345,00
Ancona Ambiente	ATSCA00273	N. 1 CASSONE SCARRABILE CON CARICATORE MFC CL 120.75.S2 A CIELO APERTO 6200X2200X2550 Fattura PTC SRL N. 776 06/10/2015 2015 A1 3327	2015	Container scarrabile con caricatore	1	1	€ 42.253,50
Ancona Ambiente	ATSCA00274	N.4 CONTAINER SCARRABILI CON TELO DA 18 MC DIM. 6200X2500X1700H Fattura 344 27/11/2015 2015 A1 4067	2015	Container Scarrabile	4	1	€ 15.450,00
Ancona Ambiente	ATSCA00275	N. 4 CASSONI SCARRABILI CON TELO DIM. 6200 X 2500 X 1700 Fattura ECOCONTAINER SRL N. 77 21/03/2016 2016 A1 797	2016	Container Scarrabile	4	0	€ 16.556,00
Ancona Ambiente	ATSCA00277	N. 4 CONTAINER SCARRABILE NUOVI MATR.16-1298-99-1300-1 Fattura LIOCATELLI ECOCONTAINER SPA N. 484 15/04/2016 2016 A1 1081	2016	Container Scarrabile	4	0	€ 18.116,00
Ancona Ambiente	ATSCA00276	N. 4 CONTAINER SCARRABILI APERTI DA 27 MC DIMENSIONI 6200X 2500X2200 H Fattura ECOCONTAINER N. 119 26/04/2016 2016 A1 1078	2016	Container Scarrabile	4	0	€ 12.756,00
Ancona Ambiente	ATSCA00278	N. 2 CASSONI SCARRABILI 6000X2500X2400 da 30 mc Fattura TECNORECUPERI SRL N. 98 10/10/2016 2016 A1 3604	2016	Container Scarrabile	2	0	€ 13.916,00
Ancona Ambiente	ATSPA00023	Cestini raccolta rifiuti c/basamento	1996	Cestino gettacarta	2	20	€ 2,70
Ancona Ambiente	ATSPA00022	Cestini con cravatta mod. Milano vern. verde	1996	Cestino gettacarta	100	20	€ 135,00
Ancona Ambiente	ATSPA00013	cestini gettacarta	1988	Cestino gettacarta	100	28	€ 135,00

DETTAGLIO VALORIZZAZIONE DELLE ATTREZZATURE

GESTORE	COD. CESPITE	DESCRIZIONE CESPITE	ANNO DI ACQUISTO	Macrocategoria	Quantità 2016	Vetustà	Valore totale residuo
Ancona Ambiente	ATSPA00014	cestini gettacarta zincati	1989	Cestino gettacarta	300	27	€ 405,00
Ancona Ambiente	ATSPA00015	cestini gettacarta	1990	Cestino gettacarta	299	26	€ 403,65
Ancona Ambiente	ATSPA00016	cestini gettacarta	1990	Cestino gettacarta	100	26	€ 135,00
Ancona Ambiente	ATSPA00017	cestini con collari e staffe	1991	Cestino gettacarta	30	25	€ 40,50
Ancona Ambiente	ATSPA00018	cestini mod rp35	1991	Cestino gettacarta	30	25	€ 40,50
Ancona Ambiente	ATSPA00019	cestini tipo milano	1991	Cestino gettacarta	300	25	€ 405,00
Ancona Ambiente	ATSPA00026	Cestini mod. Milano con cravatta zincato a caldo e vern.	1997	Cestino gettacarta	100	19	€ 135,00
Ancona Ambiente	ATSPA00030	Cestini mod. Liberty zinc. Colore grigio antracite con palo	1998	Cestino gettacarta	15	18	€ 20,25
Ancona Ambiente	ATSPA00031	Cestino mod. Ranocchio	1998	Cestino gettacarta	1	18	€ 1,35
Ancona Ambiente	ATSPA00032	Cestino Mod. Delfino	1998	Cestino gettacarta	3	18	€ 4,05
Ancona Ambiente	ATSPA00029	Cestini mod. Ranocchio con accessori	1998	Cestino gettacarta	3	18	€ 4,05
Ancona Ambiente	ATSPA00027	Cestini mod. Milano con cravatta zincato a caldo col. Verde	1998	Cestino gettacarta	20	18	€ 27,00
Ancona Ambiente	ATSPA00028	Cestini mod. Liberty zinc. Colore grigio antracite con palo	1998	Cestino gettacarta	10	18	€ 13,50
Ancona Ambiente	ATSPA00034	Cestino mod. Milano con cravatta	2000	Cestino gettacarta	1	16	€ 1,35
Ancona Ambiente	ATSPA00037	Cestino mod. Milano col verde ral. 6001	2000	Cestino gettacarta	40	16	€ 54,00
Ancona Ambiente	ATSPA00038	Cestino mod. Milano col. Grigio antracite	2000	Cestino gettacarta	30	16	€ 40,50
Ancona Ambiente	ATSPA00036	Cestino mod. Milano col verde ral. 6001	2000	Cestino gettacarta	30	16	€ 40,50
Ancona Ambiente	ATSPA00035	Cestini gettacarta mod. PIANETA lt. 120 verde/giallo	2000	Cestino gettacarta	5	16	€ 6,75
Ancona Ambiente	ATSPA00033	Trespolo in rete lt. 100 zincato a caldo dal n. 71 al n. 90	2000	trespolo in rete zincata	20	16	€ 27,00
Ancona Ambiente	ATSPA00039	Cestino mod. Milano col. Grigio antracite	2000	Cestino gettacarta	30	16	€ 40,50
Ancona Ambiente	ATTIA00047	Compressore per ripazione cassonetti	1990	altro	1	26	€ -
Ancona Ambiente	ATTIA00089	pattumiere in vetroresina	1992	pattumiere in vetroresina	1	24	€ -
Ancona Ambiente	ATTIA00090	pattumiere in vetroresina	1992	pattumiere in vetroresina	1	24	€ -
Ancona Ambiente	ATTIA00091	pattumiere in vetroresina	1992	pattumiere in vetroresina	1	24	€ -
Ancona Ambiente	ATTIA00092	pattumiere in vetroresina	1992	pattumiere in vetroresina	1	24	€ -
Ancona Ambiente	ATTIA00093	pattumiere in vetroresina	1992	pattumiere in vetroresina	1	24	€ -
Ancona Ambiente	ATTIA00094	pattumiere in vetroresina	1992	pattumiere in vetroresina	1	24	€ -
Ancona Ambiente	ATTIA00095	pattumiere in vetroresina	1992	pattumiere in vetroresina	1	24	€ -
Ancona Ambiente	ATTIA00096	pattumiere in vetroresina	1992	pattumiere in vetroresina	1	24	€ -
Ancona Ambiente	ATTIA00097	pattumiere in vetroresina	1992	pattumiere in vetroresina	1	24	€ -
Ancona Ambiente	ATTIA00098	pattumiere in vetroresina	1992	pattumiere in vetroresina	1	24	€ -
Ancona Ambiente	ATTIA00099	pattumiere in vetroresina	1992	pattumiere in vetroresina	1	24	€ -
Ancona Ambiente	ATTIA00100	pattumiere in vetroresina	1992	pattumiere in vetroresina	1	24	€ -
Ancona Ambiente	ATTIA00101	pattumiere in vetroresina	1992	pattumiere in vetroresina	1	24	€ -
Ancona Ambiente	ATTIA00102	pattumiere in vetroresina	1992	pattumiere in vetroresina	1	24	€ -
Ancona Ambiente	ATTIA00103	pattumiere in vetroresina	1992	pattumiere in vetroresina	1	24	€ -
Ancona Ambiente	ATTIA00104	pattumiere in vetroresina	1992	pattumiere in vetroresina	1	24	€ -
Ancona Ambiente	ATTIA00105	pattumiere in vetroresina	1992	pattumiere in vetroresina	1	24	€ -
Ancona Ambiente	ATTIA00106	pattumiere in vetroresina	1992	pattumiere in vetroresina	1	24	€ -
Ancona Ambiente	ATTIA00107	pattumiere in vetroresina	1992	pattumiere in vetroresina	1	24	€ -
Ancona Ambiente	ATTIA00108	pattumiere in vetroresina	1992	pattumiere in vetroresina	1	24	€ -
Ancona Ambiente	ATTIA00109	pattumiere in vetroresina	1992	pattumiere in vetroresina	1	24	€ -
Ancona Ambiente	ATTIA00110	pattumiere in vetroresina	1992	pattumiere in vetroresina	1	24	€ -
Ancona Ambiente	ATTIA00111	pattumiere in vetroresina	1992	pattumiere in vetroresina	1	24	€ -
Ancona Ambiente	ATTIA00112	pattumiere in vetroresina	1992	pattumiere in vetroresina	1	24	€ -
Ancona Ambiente	ATTIA00113	pattumiere in vetroresina	1992	pattumiere in vetroresina	1	24	€ -
Ancona Ambiente	ATTIA00114	pattumiere in vetroresina	1992	pattumiere in vetroresina	1	24	€ -
Ancona Ambiente	ATTIA00115	pattumiere in vetroresina	1992	pattumiere in vetroresina	1	24	€ -
Ancona Ambiente	ATTIA00116	pattumiere in vetroresina	1992	pattumiere in vetroresina	1	24	€ -
Ancona Ambiente	ATTIA00117	pattumiere in vetroresina	1992	pattumiere in vetroresina	1	24	€ -
Ancona Ambiente	ATTIA00118	pattumiere in vetroresina	1992	pattumiere in vetroresina	1	24	€ -
Ancona Ambiente	ATTIA00119	pattumiere in vetroresina	1992	pattumiere in vetroresina	1	24	€ -
Ancona Ambiente	ATTIA00120	pattumiere in vetroresina	1992	pattumiere in vetroresina	1	24	€ -
Ancona Ambiente	ATTIA00354	Attrezzatura scarrabile tipo JET 105 matr. 1019	1998	altro	1	18	€ -
Ancona Ambiente	ATTIA00372	"Serbatoio in PE lt.300 mod.""Top. Oil"""	1999	Cisterna/serbatoio	2	17	€ -
Ancona Ambiente	ATTIA00373	Cont. metallici per T/F dim. 44*41,5 h 100 lt.100 Bianchi	1999	altro	2	17	€ -
Ancona Ambiente	ATTIA00374	Bacini zincati di contenimento per 1 fusto dim.650*650 h550	1999	Cisterna/serbatoio	4	17	€ -
Ancona Ambiente	ATTIA00375	Serbatoio metallico lt.500 completo di bacino di contenimento e tettoia	1999	Cisterna/serbatoio	1	17	€ -
Ancona Ambiente	ATTIA00376	contenitore per filtri olio e nafta dim. 50*50 h 100	1999	altro	1	17	€ -
Ancona Ambiente	ATTIA00398	Serbatoio olio 1 sportello alluminio x TM708	1999	Cisterna/serbatoio	1	17	€ -

GESTORE	COD. CESPITE	DESCRIZIONE CESPITE	ANNO DI ACQUISTO	Macrocategoria	Quantità 2010	vetusta	Valore totale residuo
Ancona Ambiente	ATTIA00410	contenitore serie LUME IP a doppio isolam. dim. 800x600x300	2010	altro	1	16	€ -
Ancona Ambiente	ATTIA00437	N. 1 CONT. 600 LT RUP (BATTERIE) COD. ATB600 PARTE FT.OTTOMULTICOM N. 375-16/04/2004 PR.2021	2004	altro	1	12	€ 135,70
Ancona Ambiente	ATTIA00488	N. 1 SERBATOIO ZINCATO USATO DA LT. 500 CON ACCESSORI PER FABRIANO PARTE Fattura AMDITER SRL N. 02 20/12/2010 2010 A1 4083	2010	Cisterna/serbatoio	1	6	€ 247,23
Ancona Ambiente	ATTPA00004	contenitori in lamiera zincata	1997	Cassonetti zincati da 1600 a 3200 litri	6	19	€ 108,00
Ancona Ambiente	ATTPA00001	Mastellone nero Lt. 220	1997	altro	1	19	€ -
Ancona Ambiente	ATTPA00003	Mastelloni vinaccia lt. 850	1997	altro	1	19	€ -
Ancona Ambiente	CENTR00002	Contenitori scarrabili per rifiuti dim. 6200x2500x2400	1998	Container Scarrabile	2	18	€ 378,00
Ancona Ambiente	CENTR00003	Pattumiera Rolly	1998	Pattumiera	4.500	18	€ -
Ancona Ambiente	CENTR00004	Bidoni carrellati da lt. 120 a pettine col. Bianchi	1998	Bidone 120	300	18	€ 47,03
Ancona Ambiente	CENTR00005	Bidoni carrellati da lt. 240 a pettine col. Bianchi	1998	Bidone_240	50	18	€ 11,25
Ancona Ambiente	CENTR00025	Raccoglitori Eco Pila	1998	Contenitori (ex RUP)	10	18	€ 45,00
Ancona Ambiente	CENTR00016	Contenitori in lamiera scarrabili dim. 6200x2400x1500 con 2 sportelli post., apertura a libro	1998	Container Scarrabile	2	18	€ 378,00
Ancona Ambiente	CENTR00017	Contenitori in lamiera scarrabili dim. 6200x2400x1500 con 2 sportelli post., apertura a libro	1998	Container Scarrabile	2	18	€ 378,00
Ancona Ambiente	CENTR00018	Contenitori in lamiera scarrabili dim. 6200x2400x1500 con 2 sportelli post., apertura a libro	1998	Container Scarrabile	2	18	€ 378,00
Ancona Ambiente	CENTR00019	Contenitori in lamiera scarrabili dim. 6200x2400x1500 con 2 sportelli post., apertura a libro	1998	Container Scarrabile	1	18	€ 189,00
Ancona Ambiente	CENTR00020	Contenitori in lamiera scarrabili dim. 6200x2400x2200 con 2 sportelli post., apertura a libro	1998	Container Scarrabile	1	18	€ 189,00
Ancona Ambiente	CENTR00021	Contenitori in lamiera scarrabili dim. 6200x2400x2200 con 2 sportelli post., apertura a libro	1998	Container Scarrabile	2	18	€ 378,00
Ancona Ambiente	CENTR00022	Contenitori in lamiera scarrabili dim. 6200x2400x2200 con 2 sportelli post., apertura a libro	1998	Container Scarrabile	2	18	€ 378,00
Ancona Ambiente	CENTR00023	Contenitori in lamiera scarrabili dim. 6200x2400x2200 con 2 sportelli post., apertura a libro	1998	Container Scarrabile	1	18	€ 189,00
Ancona Ambiente	CENTR00024	Contenitori in lamiera scarrabili dim. 6200x2400x1500 con 2 sportelli post., apertura a libro	1998	Container Scarrabile	1	18	€ 189,00
Ancona Ambiente	CENTR00033	Serbatoi in polietilene mod. CRI 500 completi di bacino di contenimento e tettoia	1998	Cisterna/serbatoio	4	18	€ -
Ancona Ambiente	CENTR00034	Contenitori metallici mod. Bunker 700 completi di parete interno vasca in PVC anti acido	1998	Cisterna/serbatoio	3	18	€ -
Ancona Ambiente	CENTR00035	Contenitori metallici mod. Iattino 80 colore rosso completi di secchio interno in P.E.	1998	altro	2	18	€ -
Ancona Ambiente	CENTR00036	Sacconi Big Bag 0,5 M.C con spalmatura interna antistrappo	1998	Big Bag	50	18	€ -
Ancona Ambiente	CENTR00038	Contenitori metallici mod. Mad 100 completi di ruote e apertura superiore a pedale	1998	Contenitori (ex RUP)	10	18	€ 45,00
Ancona Ambiente	CENTR00026	Cassoni per scarrabile 6200x2500x2400	1998	Container Scarrabile	2	18	€ 378,00
Ancona Ambiente	CENTR00027	Cassoni per scarrabile 6200x2500x2400 con cop. idraulico	1998	Container Scarrabile	2	18	€ 378,00
Ancona Ambiente	CENTR00028	Cassoni per scarrabile 6200x2500x2400 con cop. idraulico e sp. lat apribile in alluminio	1998	Container Scarrabile	2	18	€ 378,00
Ancona Ambiente	CENTR00029	Cassoni per scarrabile 6200x2500x2400 con cop. idraulico e sp. lat. apribile in alluminio	1998	Container Scarrabile	2	18	€ 378,00
Ancona Ambiente	CENTR00030	Cassoni per scarrabile 6200x2500x2400 con cop. idraulico e sp. lat. apribile in alluminio	1998	Container Scarrabile	2	18	€ 378,00
Ancona Ambiente	CENTR00031	Cassoni per scarrabile 6200x2500x2400 con cop. idraulico e sp. lat. apribile in alluminio	1998	Container Scarrabile	2	18	€ 378,00
Ancona Ambiente	CENTR00032	Cassoni per scarrabile 6200x2500x2400 con cop. idraulico e sp. lat. apribile in alluminio	1998	Container Scarrabile	2	18	€ 378,00
Ancona Ambiente	CENTR00037	Contenitori in lamiera scarrabili dim.6200x2500x2400, due sportelli post., apertura a libro	1998	Container Scarrabile	2	18	€ 378,00
Ancona Ambiente	CENTR00040	N. 1 VASCA OLI ESAUSTI PER Chiaravalle Fattura CONSULPROGETT SRL N. 93 20/03/2007 2007 A1 905	2007	Cisterna/serbatoio	1	9	€ 222,00
Ancona Ambiente	CENTR00041	N. 20 Isole ecologiche BAIA PORTONOVO Fattura RESINVETRO SRL N. 342 13/07/2011 2011 A1 2210	2011	Isole ecologiche	20	5	€ 10.131,94
Ancona Ambiente	DOGGY00001	Dogy Box grandi c/gettoniera da £ 500 finitura in marmo + 40 palette	1998	Dogy Box	10	18	€ -
Ancona Ambiente	RACCO00081	Cassonetti Ecomax 2000 per raccolta plastica	1996	Cassonetto_2000-3200	14	20	€ 33,60
Ancona Ambiente	RACCO00001	Trespoli in rete zincati a caldo	1980	Trespolo in rete zincata	15	35	€ 20,25
Ancona Ambiente	RACCO00015	Trespoli in rete zincati a caldo	1987	Trespolo in rete zincata	30	29	€ 40,50
Ancona Ambiente	RACCO00016	Raccoglitori per pile usate	1988	Contenitori (ex RUP)	15	28	€ 67,50
Ancona Ambiente	RACCO00017	Raccoglitori per pile usate	1988	Contenitori (ex RUP)	1	28	€ 4,50
Ancona Ambiente	RACCO00018	Raccoglitori per pile usate	1988	Contenitori (ex RUP)	2	28	€ 9,00
Ancona Ambiente	RACCO00019	Raccoglitori farmaci scaduti	1988	Contenitori (ex RUP)	1	28	€ 4,50
Ancona Ambiente	RACCO00023	Raccoglitori per pile usate	1989	Contenitori (ex RUP)	60	27	€ 270,00
Ancona Ambiente	RACCO00024	Raccoglitori farmaci scaduti	1989	Contenitori (ex RUP)	30	27	€ 135,00
Ancona Ambiente	RACCO00025	Contenitori mangia bottiglie	1990	Contenitori mangia bottiglie	1	26	€ -
Ancona Ambiente	RACCO00026	Contenitori mangia bottiglie	1990	Contenitori mangia bottiglie	1	26	€ -
Ancona Ambiente	RACCO00027	Contenitori mangia bottiglie	1990	Contenitori mangia bottiglie	1	26	€ -
Ancona Ambiente	RACCO00028	Contenitori mangia bottiglie	1990	Contenitori mangia bottiglie	1	26	€ -
Ancona Ambiente	RACCO00029	Contenitori mangia bottiglie	1990	Contenitori mangia bottiglie	1	26	€ -
Ancona Ambiente	RACCO00030	Contenitori mangia bottiglie	1990	Contenitori mangia bottiglie	1	26	€ -
Ancona Ambiente	RACCO00031	Contenitori mangia bottiglie	1990	Contenitori mangia bottiglie	1	26	€ -
Ancona Ambiente	RACCO00032	Contenitori mangia bottiglie	1990	Contenitori mangia bottiglie	1	26	€ -
Ancona Ambiente	RACCO00033	Contenitori mangia bottiglie	1990	Contenitori mangia bottiglie	1	26	€ -
Ancona Ambiente	RACCO00036	Contenitori per rifiuti tossico nocivi	1990	Contenitori (ex RUP)	3	26	€ 13,50
Ancona Ambiente	RACCO00037	Trespoli in rete zincati a caldo	1990	Trespolo in rete zincata	50	26	€ 67,50
Ancona Ambiente	RACCO00038	Cassonetti metallici da lt. 1300	1991	Cassonetti zincati da 1600 a 3200 litri	11	25	€ 198,00

DETTAGLIO VALORIZZAZIONE DELLE ATTREZZATURE

GESTORE	COD. CESPITE	DESCRIZIONE CESPITE	ANNO DI ACQUISTO	Macrocategoria	Quantità 2016	vetustà	valore totale residuo
Ancona Ambiente	RACC000041	Raccoglitori per pile usate	1991	Contenitori (ex RUP)	20	25	€ 90,00
Ancona Ambiente	RACC000042	Raccoglitori per pile usate	1991	Contenitori (ex RUP)	1	25	€ 4,50
Ancona Ambiente	RACC000043	Trespoli in rete zincati a caldo	1991	Trespolo in rete zincata	40	25	€ 54,00
Ancona Ambiente	RACC000044	Piazzole in cemento per posizionamento cassonetti	1992	altro	9	24	€ -
Ancona Ambiente	RACC000048	Trespoli in rete zincati a caldo	1992	Trespolo in rete zincata	50	24	€ 67,50
Ancona Ambiente	RACC000050	Bidoni in polietilene da lt 100	1992	Bidone_120	20	24	€ 3,14
Ancona Ambiente	RACC000055	Raccoglitori per pile usate	1993	Contenitori (ex RUP)	10	23	€ 45,00
Ancona Ambiente	RACC000070	Cassonetti per raccolta carta	1995	Cassonetto_2000-3200	15	21	€ 36,00
Ancona Ambiente	RACC000071	Cassonetti per raccolta carta	1995	Cassonetto_2000-3200	50	21	€ 120,00
Ancona Ambiente	RACC000072	Cassonetti per raccolta carta	1995	Cassonetto_2000-3200	65	21	€ 156,00
Ancona Ambiente	RACC000076	Raccoglitori per pile usate Schafer	1995	Contenitori (ex RUP)	100	21	€ 450,00
Ancona Ambiente	RACC000077	Contenitori metallici per raccolta lattine alluminio	1995	Cassonetti zincati da 1600 a 3200 litri	50	21	€ 900,00
Ancona Ambiente	RACC000105	Trespolo in rete LT. 100 zincato a caldo	1997	Trespolo in rete zincata	50	19	€ 67,50
Ancona Ambiente	RACC000083	Cargo 600 plus grigio ind. C/ruote	1997	altro	1	19	€ -
Ancona Ambiente	RACC000084	Cargo 600 plus grigio ind. C/ruote	1997	altro	1	19	€ -
Ancona Ambiente	RACC000089	Cargo 600 plus grigio ind. Piedini	1997	altro	1	19	€ -
Ancona Ambiente	RACC000090	Cargo 600 plus grigio ind. Piedini	1997	altro	1	19	€ -
Ancona Ambiente	RACC000091	Cargo 600 plus grigio ind. Piedini	1997	altro	1	19	€ -
Ancona Ambiente	RACC000092	Cargo 600 plus grigio ind. Piedini	1997	altro	1	19	€ -
Ancona Ambiente	RACC000093	Contenitori Delta 21 lt. Verde x alimenti	1997	altro	2	19	€ -
Ancona Ambiente	RACC000096	Contenitori Tau 27 colore grigio ind.	1997	altro	2	19	€ -
Ancona Ambiente	RACC000094	Contenitori Delta 21 lt. Verde x alimenti	1997	altro	2	19	€ -
Ancona Ambiente	RACC000097	Contenitori Tau 27 colore grigio ind.	1997	altro	2	19	€ -
Ancona Ambiente	RACC000098	Cassonetti metallici da lt 1600-1700	1997	Cassonetti zincati da 1600 a 3200 litri	91	19	€ 1.638,00
Ancona Ambiente	RACC000085	Cargo 600 plus grigio ind. C/ruote	1997	altro	1	19	€ -
Ancona Ambiente	RACC000086	Cargo 600 plus grigio ind. C/ruote	1997	altro	1	19	€ -
Ancona Ambiente	RACC000087	Cargo 600 plus grigio ind. C/ruote	1997	altro	1	19	€ -
Ancona Ambiente	RACC000088	Cargo 600 plus grigio ind. C/ruote	1997	altro	1	19	€ -
Ancona Ambiente	RACC000104	Raccoglitori per pile usate	1997	Contenitori (ex RUP)	8	19	€ 36,00
Ancona Ambiente	RACC000095	"Cont. mod. "med" dimen. 400 x 400 h 1000 cap. lt. 160 "	1997	Contenitori (ex RUP)	5	19	€ 22,50
Ancona Ambiente	RACC000141	Raccoglitore ECO PILA	1998	Contenitori (ex RUP)	7	18	€ 31,50
Ancona Ambiente	RACC000144	Cassonetto racc. carta con cop. in vetr.	1998	Cassonetto_2000-3200	20	18	€ 48,00
Ancona Ambiente	RACC000143	Cassonetto ECOMAX 2000 RD plastica giallo	1998	Cassonetto_2000-3200	18	18	€ 43,20
Ancona Ambiente	RACC000145	Composter mod. graf. lt. 300 col. Verde	1998	Composter 300 litri	5	18	€ 1,13
Ancona Ambiente	RACC000146	Cestino mod. Ranocchio	1998	Cestino gettacarta	1	18	€ 1,35
Ancona Ambiente	RACC000147	Cestino mod. Delfino	1998	Cestino gettacarta	1	18	€ 1,35
Ancona Ambiente	RACC000133	Camp. ECOPLAN 2200 giallo racc. plastica	1998	Campane	1	18	€ -
Ancona Ambiente	RACC000134	Cont. lt. 90 su due ruote col. Verde	1998	Bidone_120	20	18	€ 3,14
Ancona Ambiente	RACC000137	Campana mod. ECOBELL 2200 - Plastica col. Giallo	1998	Campane	1	18	€ -
Ancona Ambiente	RACC000138	Contenitore raccolta lattine	1998	Cassonetto_2000-3200	1	18	€ 2,40
Ancona Ambiente	RACC000139	Composter lt. 300 e rampino	1998	Composter 300 litri	5	18	€ 1,13
Ancona Ambiente	RACC000140	Campana mod. ECOBELL 3000 - Plastica col giallo	1998	Campane	1	18	€ -
Ancona Ambiente	RACC000127	Cass. Da lt. 1600tipo Bologna cop. in Pol. Verde	1998	Cassonetti zincati da 1600 a 3200 litri	18	18	€ 324,00
Ancona Ambiente	RACC000126	Cass. Racc. carta	1998	Cassonetti zincati da 1600 a 3200 litri	20	18	€ 360,00
Ancona Ambiente	RACC000118	Camp. ECOPLAN 3000 giallo Racc. Plastica	1998	Campane	22	18	€ -
Ancona Ambiente	RACC000121	Cont. 120lt su due ruote colore verde + adesivi	1998	Bidone_120	10	18	€ 1,57
Ancona Ambiente	RACC000122	Cont. 120lt su due ruote colore giallo + adesivi	1998	Bidone_120	10	18	€ 1,57
Ancona Ambiente	RACC000123	Cont. 120lt su due ruote colore azzurro + adesivi	1998	Bidone_120	6	18	€ 0,94
Ancona Ambiente	RACC000124	Cont. 120lt su due ruote colore bianco + adesivi	1998	Bidone_120	10	18	€ 1,57
Ancona Ambiente	RACC000115	Composter ECOGREEN da lt. 300 con rampino	1998	Composter 300 litri	25	18	€ 5,63
Ancona Ambiente	RACC000109	Cont. 120lt su due ruote colore verde + adesivi	1998	Bidone_120	8	18	€ 1,25
Ancona Ambiente	RACC000110	Cont. 120lt su due ruote colore giallo + adesivi	1998	Bidone_120	6	18	€ 0,94
Ancona Ambiente	RACC000149	Campana ECOPLAN 2000 PB racc. Plastica colore giallo	1998	Campane	6	18	€ -
Ancona Ambiente	RACC000154	Bidoni a pettine verdi + anelli reggisacco	1998	Bidone_120	20	18	€ 3,14
Ancona Ambiente	RACC000161	Bidoni carrellati da lt. 120 att. A pettine verdi + anelli reggisacco	1999	Bidone_120	24	17	€ 3,76
Ancona Ambiente	RACC000163	Cestoni racc.differenziata (maxibox in acciaio zincato)	1999	Cestoni acciaio zincato	10	17	€ 13,50
Ancona Ambiente	RACC000159	Cassonetto ECOMAX 2000 RD plastica att. bologna cop.doppio	1999	Cassonetto_2000-3200	5	17	€ 12,00
Ancona Ambiente	RACC000160	Cassonetto ECOMAX 2000 RD plastica att. bologna cop.doppio	1999	Cassonetto_2000-3200	3	17	€ 7,20
Ancona Ambiente	RACC000166	Bidoni carrellati lt.120 att. pettine verdi, contenitori in HPE, per RSU	1999	Bidone_120	20	17	€ 3,14
Ancona Ambiente	RACC000167	Cassonetto mod. c/14 lt. 1600	1999	Cassonetti zincati da 1600 a 3200 litri	1	17	€ 18,00
Ancona Ambiente	RACC000168	Contenitori da lt.240 + disp. Di bloccaggio	1999	Bidone_240	19	17	€ 2,93
Ancona Ambiente	RACC000175	Cestino mod. Milano completo di accessori	1999	Cestino gettacarta	23	17	€ 31,05
Ancona Ambiente	RACC000176	Cestino mod. Milano completo di accessori	1999	Cestino gettacarta	2	17	€ 2,70
Ancona Ambiente	RACC000177	Cestino mod. Milano completo di accessori	1999	Cestino gettacarta	8	17	€ 10,80
Ancona Ambiente	RACC000169	Campana racc. plastica col. Giallo lt. 3000	1998	Campana	5	17	€ -
Ancona Ambiente	RACC000171	Cassonetto per raccolta plastica lt.2000 col. Giallo att. Doppio	1999	Cassonetto_2000-3200	12	17	€ 28,80
Ancona Ambiente	RACC000172	Cassonetto per raccolta carta lt.2000 col. Bianco att. Doppio	1999	Cassonetto_2000-3200	14	17	€ 33,60
Ancona Ambiente	RACC000173	Campana per racc. lattine litri 2200 colore azzurro	1999	Campane	3	17	€ -
Ancona Ambiente	RACC000174	Contenitore in polietilene ad alta densità, 2 ruote, giallo, lt.120	1999	Bidone_120	10	17	€ 1,57
Ancona Ambiente	RACC000178	Contenitore lt. 120, due ruote, colore verde, presa a pettine	2000	Bidone_120	45	16	€ 7,05
Ancona Ambiente	RACC000179	Contenitore lt.120, due ruote, giallo, presa pettine + alanno reggisacco	2000	Bidone_120	25	16	€ 3,92
Ancona Ambiente	RACC000186	Contenitore Lt. 120, due ruote, colore giallo, presa a pettine	2000	Bidone_120	15	16	€ 2,35
Ancona Ambiente	RACC000187	Contenitore Lt. 120, due ruote, colore verde, presa a pettine	2000	Bidone_120	45	16	€ 7,05
Ancona Ambiente	RACC000188	Contenitore Lt. 240, due ruote, colore verde, presa a pettine	2000	Bidone_240	30	16	€ 6,75
Ancona Ambiente	RACC000181	Contenitore Lt. 120, due ruote, colore azzurro, presa a pettine	2000	Bidone_120	27	16	€ 4,23
Ancona Ambiente	RACC000182	Contenitore Lt. 360, due ruote, colore verde, presa a pettine	2000	Bidone_360	12	16	€ 4,00
Ancona Ambiente	RACC000184	Campana in polietilene Lt. 3000, colre giallo, R.D. plastica	2000	Campane	5	16	€ -

GESTIONE	COD_CESPITE	DESCRIZIONE CESPITE	ANNO DI ACQUISTO	Macro categoria	Quantità 2016	vetusta	Valore totale residuo
Ancona Ambiente	RACC000185	Bidone azzurro R.D. lattine	2000	altro	2	16	€ -
Ancona Ambiente	RACC000180	Cestoni in rete zincati con sportellino e attacchi Bologna	2000	Cestoni acciaio zincato	11	16	€ 14,85
Ancona Ambiente	RACC000189	Contenitore litri 240, due ruote colore verde, presa a pettine	2000	Bidone_240	10	16	€ 2,25
Ancona Ambiente	RACC000190	Campana Ecoplan 3000, colore bianco, R.D. carta, fondo piatto	2000	Campane	5	16	€ -
Ancona Ambiente	RACC000191	Campana Ecoplan 3000, colore giallo, R.D. plastica, fondo piatto	2000	Campane	5	16	€ -
Ancona Ambiente	RACC000192	Campana Ecoplan 3000, colore azzurro, R.D. lattine, fondo piatto	2000	Campane	21	16	€ -
Ancona Ambiente	RACC000194	Contenitore OTTO ECOSAN lt.240 in polietilene alta densità, marrone	2000	Bidone_240	250	16	€ 56,25
Ancona Ambiente	RACC000196	Contenitore lt. 120, due ruote, colore giallo, presa a pettine	2000	Bidone_120	8	16	€ 1,25
Ancona Ambiente	RACC000197	Contenitore lt. 120, due ruote, colore azzurro, presa a pettine	2000	Bidone_120	8	16	€ 1,25
Ancona Ambiente	RACC000198	Contenitore lt. 240, due ruote, colore giallo, presa a pettine	2000	Bidone_240	6	16	€ 1,35
Ancona Ambiente	RACC000199	Contenitore lt. 240, due ruote, colore azzurro, presa a pettine	2000	Bidone_240	3	16	€ 0,68
Ancona Ambiente	RACC000201	Contenitore lt. 240, colore verde, presa a pettine	2000	Bidone_240	18	16	€ 4,05
Ancona Ambiente	RACC000200	Cestoni racc. Carta	2000	Cestoni acciaio zincato	7	16	€ 9,45
Ancona Ambiente	RACC000202	Contenitore lt.240, colore verde, due ruote	2001	Bidone_240	10	15	€ 2,25
Ancona Ambiente	RACC000227	Bidone carrellato in polietilene della capcità di lt. 240 colore verde	2001	Bidone_240	20	15	€ 4,50
Ancona Ambiente	RACC000233	Contenititori Per raccolta differenziata Mc.2,1	2002	Cassonetto_2000-3200	280	14	€ 957,60
Ancona Ambiente	RACC000238	Campana Litri 2200 Colore Azzurro RD Lattine	2002	Campane	19	14	€ 77,22
Ancona Ambiente	RACC000243	Cassonetto Euro 3.2 R.D. Giallo 1028 Zc	2002	Cassonetti zincati da 1600 a 3200 litri	37	14	€ 939,22
Ancona Ambiente	RACC000242	Cassonetto Euro 3.2 R.D. Giallo 1028 Zc	2002	Cassonetti zincati da 1600 a 3200 litri	4	14	€ 117,38
Ancona Ambiente	RACC000245	Conten. Zincati vern. Gialli 1000 x 1000 x 500	2002	Contenitore zincato vernici	2	14	€ 55,20
Ancona Ambiente	RACC000246	Cassonetto Euro 3.2 R.D. Giallo 1028 Zc	2002	Cassonetti zincati da 1600 a 3200 litri	15	14	€ 460,61
Ancona Ambiente	RACC000247	Cassonetto Euro 3.2 R.D. Giallo 1028 Zc	2002	Cassonetti zincati da 1600 a 3200 litri	47	14	€ 1.379,48
Ancona Ambiente	RACC000258	Cassonetto Euro 2.4 R.D. Bianco 9010	2002	Cassonetto_2000-3200	28	14	€ 371,15
Ancona Ambiente	RACC000252	Cassonetto Euro 2.4 R.D. Bianco 9010	2002	Cassonetto_2000-3200	-	14	€ -
Ancona Ambiente	RACC000255	Cassonetto Euro 2.4 R.D. Bianco 9010	2002	Cassonetto_2000-3200	30	14	€ 397,66
Ancona Ambiente	RACC000259	Cassone mod. RVT 1000 per inerti	2002	Container Scarrabile	2	14	€ 411,08
Ancona Ambiente	RACC000260	Bidone carrellato in polietilene della capcità di lt. 240 colore verde	2003	Bidone_240	5	13	€ 1,13
Ancona Ambiente	RACC000261	Pattumiere	2003	Pattumiera	20	13	€ -
Ancona Ambiente	RACC000263	Cass. Euro 3000 Open R. 9010	2003	Campane	8	13	€ 252,00
Ancona Ambiente	RACC000264	Contenitori da lt. 120 bianco	2003	Bidone_120	82	13	€ 12,85
Ancona Ambiente	RACC000265	Trespolo in rete LT. 100 zincato a caldo	2003	Trespolo in rete zincata	100	13	€ 135,00
Ancona Ambiente	RACC000266	Contenitore litri 360 verde 2 ruote	2003	Bidone_360	10	13	€ 3,33
Ancona Ambiente	RACC000267	Contenitore litri 120 verde 2 ruote	2003	Bidone_120	10	13	€ 1,57
Ancona Ambiente	RACC000268	Pattumiere	2003	Pattumiera	14	13	€ -
Ancona Ambiente	RACC000270	Contenitore litri 120 verde 2 ruote	2003	Bidone_120	6	13	€ 0,94
Ancona Ambiente	RACC000269	Contenitore litri 120 verde 2 ruote	2003	Bidone_120	6	13	€ 0,94
Ancona Ambiente	RACC000278	ACQ.CASSON.RSU+RD Fattura 638 30/09/2003 2003 A1 4983 AL NETTO NOTA CREDITO N. 20/23.02.04 PR. 703	2003	Cassonetto_2000-3200	514	13	€ 24.158,16
Ancona Ambiente	RACC000271	Campana Ecobell 2200 RD Vetro	2003	Campane	6	13	€ 178,20
Ancona Ambiente	RACC000272	Campana Ecobell 2200 RD Vetro	2003	Campane	10	13	€ 297,00
Ancona Ambiente	RACC000274	Cestini mod. Liberty e cesto mod. Milano	2003	Cestino gettacarta	108	13	€ 519,16
Ancona Ambiente	RACC000273	Pattumiere	2003	Pattumiera	20	13	€ -
Ancona Ambiente	RACC000276	ACQ.CASSONETTI LT.660 Fattura 13 29/11/2003 2003 A1 4521	2003	Bidone_660	30	13	€ 19,13
Ancona Ambiente	RACC000277	ACQUISTO CASSON. Fattura 288 19/12/2003 2003 A1 4857	2003	Cassonetto_2000-3200	3	13	€ 109,80
Ancona Ambiente	RACC000280	N. 10 CASSON. LT.660 VERDE COP.PIANO FT.TECNOMEK N. 1-12/1/2004 PR.384	2004	Bidone_660	10	12	€ 6,38
Ancona Ambiente	RACC000281	N. 50 contenitori racc.carta mod. Euro 3000 Open r.9010 Ft.Vetroplast n. 60 31/08/2004 2004 A1 1630	2004	Cassonetto_2000-3200	10	12	€ 648,00
Ancona Ambiente	RACC000284	N. 3 CASS. FT.660 COP.PIANO-PARTE FT.TECNOMEK SRL N. 81-10/06/2004 PR. 2655	2004	Bidone_660	4	12	€ 2,55
Ancona Ambiente	RACC000283	N. 20 CAMPANE LT.2200 VERDECON PIANO ATTACCO DIN-TECNOMECK SRL N.82-10/06/2004 PR. 2654	2004	Campane	20	12	€ 1.056,00
Ancona Ambiente	RACC000285	N. 6 CAMPANE AZZURRE R.D. LATTINE FT.TENCO-MEK N. 121-29/07/2004 PR. 3492	2004	Campane	6	12	€ 290,88
Ancona Ambiente	RACC000286	N. 20 CAMPANE X VETRO FT.TECNOMEK N. 140 22/09/2004 2004 A1 3947	2004	Campane	20	12	€ 1.056,00
Ancona Ambiente	RACC000294	N. 14 CASSONETTI LT.2400 IN LAM.ZINCO/COPERCHI E APERT.PEDALE FT.ECOS N. 416/25.10.04 PR. 4290/04	2004	Cassonetti zincati da 1600 a 3200 litri	14	12	€ 962,40
Ancona Ambiente	RACC000292	N. 200 CASSONETTI LT. 2400 VETRO IN AST BAS. ZINC. chiaraV FT.270 23/12/2004 2004 A1 5053	2004	Cassonetto_2000-3200	150	12	€ 10.440,00
Ancona Ambiente	RACC000291	N. 30 CAMPANE LT 2200 RD VETRO FT. 31/12/2004 2004 A1 4945	2004	Campane	30	12	€ 1.584,00
Ancona Ambiente	RACC000297	N. 88 Cassonetti PLANIPLASTIC NOTA DEBITO COMUNE CERRETO D'ESI N.1 31/01/2005 2005 A1 208	2005	Cassonetto_2000-3200	88	11	€ 2.235,20
Ancona Ambiente	RACC000295	n.26 CASSONETTI RSU RST MC 1.8 ZINCATI FT. OMB MARCHE SRL 37 28/02/2005 2005 A1 657	2005	Cassonetti zincati da 1600 a 3200 litri	17	11	€ 2.456,50
Ancona Ambiente	RACC000296	N.20 CAMPANE LT. 2200 VERDE R.D. VETRO FT.TECNOMEK N. 37 23/08/2005 2005 A1 587	2005	Campane	20	11	€ 1.541,00
Ancona Ambiente	RACC000298	N. 10 Cassonetti EURO 3.2 R.D. GIALLO PARTE Fattura VETROPLAST N. 153 31/05/2005 2005 A1 1419	2005	Cassonetto_2000-3200	8	11	€ 1.019,60
Ancona Ambiente	RACC000299	N. 40 CASSONETTI EURO 3000 OPEN R.9010 FT. VETROPLAST N. 153/31.5.505 PR. 1419/05	2005	Cassonetti zincati da 1600 a 3200 litri	8	11	€ 880,00
Ancona Ambiente	RACC000300	N. 20 CAMPANE LT.2200 VERDE R.D. VETRO FT.TECNOMEK SRL N. 82 06/06/2005 2005 A1 1583	2005	Campane	20	11	€ 1.541,00
Ancona Ambiente	RACC000301	N. 16 Cassonetti EURO 3.2 BASC.ZINCATI FT.VETROPLAST N. 223 22/07/2005 2005 A1 1941	2005	Cassonetti zincati da 1600 a 3200 litri	3	11	€ 392,10
Ancona Ambiente	RACC000304	N. 16 cassonetti EURO 3.2 ZINCATI D Fattura VETROPLAST N.303 17/10/2005 2005 A1 3051	2005	Cassonetti zincati da 1600 a 3200 litri	16	11	€ 2.091,20
Ancona Ambiente	RACC000302	N. 1 contenitore olio esausto 1300 X L.1800 Fattura CONSULPROGETT SRL N. 423 31/10/2005 2005 A1 3014	2005	Cisterna/serbatoio	1	11	€ 365,70
Ancona Ambiente	RACC000303	N. 1 contenitore olio esausto 1300 X L. 1800 Fattura CONSULOPROGETT N. 423 31/10/2005 2005 A1 3014	2005	Cisterna/serbatoio	1	11	€ 365,70

GESTORE	COD_CESPITE	DESCRIZIONE CESPITE	ANNO DI ACQUISTO	Macrocategoria	Quantità 2016	vetustà	valore totale residuo
Ancona Ambiente	RACCO00305	N.50 cassonetti EURO 3000 OPEN R.9010 Fattura VETROPLAST N. 337 24/11/2005 2005 A1 3446	2005	Cassonetto_2000-3200	3	11	€ 283,20
Ancona Ambiente	RACCO00306	N. 1 CASSONE IN LAMIERA ZINCATA LT. 1800 C/SFMICOPERCHIO FT. CAM SPA N. 2/1100-31.12.05 PR. 47/06	2005	Cassonetti zincati da 1600 a 3200 litri	1	11	€ 153,70
Ancona Ambiente	RACCO00307	N. 20 campane vetro LT. 2200 VERDE F.CONICO R.D. VETRO Fattura TECNO-MEK SRL N. 37 08/09/2006 2006 A1 692	2006	Campane	20	10	€ 2.010,00
Ancona Ambiente	RACCO00310	N. 20 CAMPANE VETRO LT. 2200 COL.VERDE CONICO R.D. VETRO Fattura TECNOMEK SRL N.109 31/05/2006 2006 A1 1641	2006	Campane	20	10	€ 2.010,00
Ancona Ambiente	RACCO00309	N. 16 Cassonetti EURO 3.2 R.D. GIALLO R. 1028 ZINC. Fattura VETROPLAST N. 143 31/05/2006 2006 A1 1515	2006	Cassonetto_2000-3200	9	10	€ 1.554,37
Ancona Ambiente	RACCO00311	ACQ.N.15 CASS.LT.2400 ZINC.FT.VETROPLAST PARTE FT. 154/22.6.06 PR.1880	2006	Cassonetto_2000-3200	11	10	€ 1.412,40
Ancona Ambiente	RACCO00312	ACQ.N.4 CASS.LT.3200 R.D PARTE FT.VETROPLASTN. 154/22.6.06 PR.1880	2006	Cassonetto_2000-3200	4	10	€ 681,60
Ancona Ambiente	RACCO00313	ACQ.N. 10 CASS.EURO 3000 OPEN R.9010 Fattura VETROPLAST N. 155 22/06/2006 2006 A1 1881	2006	Cassonetto_2000-3200	2	10	€ 250,80
Ancona Ambiente	RACCO00320	N. 16 Cassonetti EURO 3.2 BASC.ZIONCATO Fattura VETROPLAST SRL N. 242 27/09/2006 2006 A1 2883	2006	Cassonetti zincati da 1600 a 3200 litri	10	10	€ 1.740,00
Ancona Ambiente	RACCO00317	N. 20 CONTENITORI UMIDO LT. 240 MARRONI A 2 RUOTE PARTE FT. TECNOMEK SRL N. 201 30/09/2006 2006 A1 2841	2006	Bidone_240	20	10	€ 4,00
Ancona Ambiente	RACCO00318	N. 50 CASSONETTI LT. 660 VERDI COPI.PIANO PARTE FT. TECNOMEK N. 201 30/09/2006 2006 A1 2841	2006	Bidone_660	50	10	€ 31,88
Ancona Ambiente	RACCO00319	N. 45 CONTENITORI UMIDO LT. 240 MARONI 2 RUOTE PARTE FT. TECNOMEK N. 201 30/09/2006 2006 A1 2841	2006	Bidone_240	45	10	€ 10,13
Ancona Ambiente	RACCO00321	N. 40 Cassonetti LT. 2.400 BASC.ZINCATI Fattura VETROPLAST N. 278 30/10/2006 2006 A1 3208	2006	Cassonetti zincati da 1600 a 3200 litri	32	10	€ 4.896,00
Ancona Ambiente	RACCO00322	N. 200 cassonetti da lt. 2400 in lamiera zincata Fattura GOLDENCAR SRL N. 66 32/01/2007 2007 A1 267	2007	Cassonetti zincati da 1600 a 3200 litri	119	9	€ 23.056,25
Ancona Ambiente	RACCO00323	N. 20 CAMPANE LT. 2.200 COLOR VERDE F. CONICO R.D. VETRO Fattura TECNO-MEK SRL N 26 26/02/2007 2007 A1 449	2007	Campane	20	9	€ 2.479,00
Ancona Ambiente	RACCO00325	N. 100 cestini MOD. LIBERTY VERNIC.GRIGIO 1 pali Fattura OFFICINA FIANDRI SRL N. 164 31/03/2007 2007 A1 906	2007	Cestino gettacarta	97	9	€ 3.267,74
Ancona Ambiente	RACCO00326	N. 24 cassonetti EURO 2.4 R.D. BIANCO 9010 PARTE Fattura VETROPLAST SRL N. 91 24/04/2007 2007 A1 1083	2007	Cassonetti zincati da 1600 a 3200 litri	13	9	€ 2.975,70
Ancona Ambiente	RACCO00327	N. 60 cassonetti EUROS.2 R.D. GIALLO R.1028ZC PARTE Fattura VETROPLAST SRL N. 91 24/04/2007 2007 A1 1083	2007	Cassonetto_2000-3200	34	9	€ 7.503,80
Ancona Ambiente	RACCO00328	N. 30 CASSONETTI MGB DA LT. 660 Fattura ECOS SRL N. 181 31/05/2007 2007 A1 1466	2007	Bidone_660	30	9	€ 331,13
Ancona Ambiente	RACCO00329	N. 102 Cassonetti risu da lt 2400 in lamiera zincata d'acciaio Fattura GOLDEN CAR SRL N. 485 31/05/2007 2007 A1 1467	2007	Cassonetto_2000-3200	80	9	€ 14.252,00
Ancona Ambiente	RACCO00330	N.32 CASSONETTI EURO 3.2 BASCULANTE ZINCATO Fattura VETROPLAST N. 160 21/06/2007 2007 A1 1764	2007	Cassonetti zincati da 1600 a 3200 litri	13	9	€ 2.975,70
Ancona Ambiente	RACCO00331	N. 98 CASSONETTI DA LT. 2400 D'ACCIAIO IN LAMIERA ZINCATA Fattura GOLDEN CAR SRL N. 572 30/06/2007 2007 A1 1775	2007	Cassonetto_2000-3200	98	9	€ 17.458,70
Ancona Ambiente	RACCO00332	N. 10 CASSONETTI IN POLIETILENE HD DA LT. 1700 VERDE PARTE Fattura JCOPLASTOC SPA A0002835 23/07/2007 2007 A1 20	2007	Cassonetti in pet da 1700 litri	10	9	€ 1.365,50
Ancona Ambiente	RACCO00333	N. 23 CampaneLT. 2200 COLER VERDE R.D. VETRO Fattura TECNO MEK N. 170 06/08/2007 2007 A1 2394	2007	Campane	23	9	€ 2.850,85
Ancona Ambiente	RACCO00334	N. 25 Teli PER CAMPANE R.D. VETRO Fattura TECNOMEK N. 190 28/09/2007 2007 A1 2829	2007	altro	25	9	€ 666,00
Ancona Ambiente	RACCO00335	N. 16 cassonetti EURO 3.2 ZINCATO Fattura VETROPLAST N. 300 26/11/2007 2007 A1 3570	2008	Cassonetti zincati da 1600 a 3200 litri	8	8	€ 2.130,40
Ancona Ambiente	RACCO00336	N. 15 CASSONETTI MOD. PIOPPO 1700 C/PEDALE COLORE VERDE FT. OFFICINA FIANDRI SRL 714/30.11.07 PR. 3663	2008	Cassonetti zincati da 1600 a 3200 litri	15	8	€ 3.527,20
Ancona Ambiente	RACCO00337	N. 20 campane vetro LT. 2200 COLORE VERDE R.D.VETRO Fattura TECNOMEK N. 32 03/03/2008 2008 A1 662	2008	Campana	20	8	€ 2.948,00
Ancona Ambiente	ATPP00069	N. 100 bidoni IN POLIETILENE HD lt.120 GIALLI Fattura JCOPLASTIC SPA N. 0001154 07/04/2009 2009 A1 156	2009	Bidone_120	100	7	€ 615,68
Ancona Ambiente	RACCO00341	n. 80 CASSONETTI USATI MOD. EURO 3000 OPERN R9010 FABRIANO PARTE FL. AMBITER SRL N. 02 20/12/2010 2010 A1 4083	2010	Cassonetto_2000-3200	70	6	€ 10.724,00
Ancona Ambiente	RACCO00342	N. 20 CAMPANE VETRO ECOBELL USATE FABRIANO p.Ft. AMBITER SRL N. 02 20/12/2010 2010 A1 4083	2010	Campane	20	6	€ 2.958,00
Ancona Ambiente	ATSCA00268	N. 1 Impianto elettrico su sistema scarrabile igenio matr. 212035 fatt. tecnosystem n. 462/31.12.12 pr.4602	2012	Modulo igenio	1	4	€ -
Ancona Ambiente	ATSCA00191	ALLESTIMENTI ELETTRICI SU IGENIO FT. TECNOSYSTEM SRL PR. NN. 3071-4355-4356-4703-5089-5279/09	2009	Modulo igenio	1	7	€ -
Ancona Ambiente	ATSCA00192	ALLESTIMENTI ELETTRICI SU IGENIO FT. TECNOSYSTEM SRL PR. NN. 3071-4355-4356-4703-5089-5279/09	2009	Modulo igenio	1	7	€ -
Ancona Ambiente	ATSCA00193	ALLESTIMENTI ELETTRICI SU IGENIO FT. TECNOSYSTEM SRL PR. NN. 3071-4355-4356-4703-5089-5279/09	2009	Modulo igenio	1	7	€ -
Ancona Ambiente	ATSCA00194	ALLESTIMENTI ELETTRICI SU IGENIO FT. TECNOSYSTEM SRL PR. NN. 3071-4355-4356-4703-5089-5279/09	2009	Modulo igenio	1	7	€ -
Ancona Ambiente	ATSCA00195	ALLESTIMENTI ELETTRICI SU IGENIO FT. TECNOSYSTEM SRL PR. NN. 3071-4355-4356-4703-5089-5279/09	2009	Modulo igenio	1	7	€ -
Ancona Ambiente	ATSCA00196	ALLESTIMENTI ELETTRICI SU IGENIO FT. TECNOSYSTEM SRL PR. NN. 3071-4355-4356-4703-5089-5279/09	2009	Modulo igenio	1	7	€ -
Ancona Ambiente	ATSCA00197	ALLESTIMENTI ELETTRICI SU IGENIO FT. TECNOSYSTEM SRL PR. NN. 3071-4355-4356-4703-5089-5279/09	2009	Modulo igenio	1	7	€ -
Ancona Ambiente	ATSCA00198	ALLESTIMENTI ELETTRICI SU IGENIO FT. TECNOSYSTEM SRL PR. NN. 3071-4355-4356-4703-5089-5279/09	2009	Modulo igenio	1	7	€ -
Ancona Ambiente	ATSCA00199	ALLESTIMENTI ELETTRICI SU IGENIO FT. TECNOSYSTEM SRL PR. NN. 3071-4355-4356-4703-5089-5279/09	2009	Modulo igenio	1	7	€ -
Ancona Ambiente	ATSCA00200	ALLESTIMENTI ELETTRICI SU IGENIO FT. TECNOSYSTEM SRL PR. NN. 3071-4355-4356-4703-5089-5279/09	2009	Modulo igenio	1	7	€ -
Ancona Ambiente	ATSCA00201	ALLESTIMENTI ELETTRICI SU IGENIO FT. TECNOSYSTEM SRL PR. NN. 3071-4355-4356-4703-5089-5279/09	2009	Modulo igenio	1	7	€ -
Ancona Ambiente	ATSCA00202	ALLESTIMENTI ELETTRICI SU IGENIO FT. TECNOSYSTEM SRL PR. NN. 3071-4355-4356-4703-5089-5279/09	2009	Modulo igenio	1	7	€ -
Ancona Ambiente	ATSCA00203	ALLESTIMENTI ELETTRICI SU IGENIO FT. TECNOSYSTEM SRL PR. NN. 3071-4355-4356-4703-5089-5279/09	2009	Modulo igenio	1	7	€ -
Ancona Ambiente	ATSCA00159	IMMAGINI ADESIVE/PANNELLI IGENIO FT. PUBLICAR SNC N.PR.IVA PARTE 2905-3827-4047-4273-4704-4705-4918-4923/09	2009	Modulo igenio	1	7	€ -
Ancona Ambiente	ATSCA00160	IMMAGINI ADESIVE/PANNELLI IGENIO FATTURE PUBLICAR SNC NN.PR. PARTE 2905-3827-4047-4273-4704-4705-4918-4923/09	2009	Modulo igenio	1	7	€ -
Ancona Ambiente	ATSCA00161	IMMAGINI ADESIVE/PANNELLI IGENIO FATTURE PUBLICAR SNC NN. PR.PARTE 2905-3827-4047-4273-4704-4705-4918-4923/09	2009	Modulo igenio	1	7	€ -

GESTORE	COD_CESPITE	DESCRIZIONE CESPITE	ANNO DI ACQUISTO	Macrocategoria	Quantità 2015	vetustà	valore totale residuo
Ancona Ambiente	ATSCA00163	IMMAGINI ADESIVE/PANNELLI IGENIO FATT.PUBLICAR NN. PARTE PR. 2905-3827-4047-4273-4704-4705-4918-4923/09	2009	Modulo Igenio	1	7	€ -
Ancona Ambiente	ATSCA00164	IMMAGINI ADESIVE/PANNELLI IGENIO FATTURE PUBLICAR SNC PR. NN. PARTE 2905-3827-4047-4273-4704-4705-4918-4923/09	2009	Modulo Igenio	1	7	€ -
Ancona Ambiente	ATSCA00183	IMMAGINI ADESIVE/PANNELLI IGENIO FATTURE PUBLICAR SNC NN.PR. PARTE 2905-3827-4047-4273-4704-4705-4918-4923/09	2009	Modulo Igenio	1	7	€ -
Ancona Ambiente	ATSCA00184	IMMAGINI ADESIVE/PANNELLI IGENIO FT. PUBLICAR SNC NN.PR. PARTE 2905-3827-4047-4273-4704-4705-4918-4923/09	2009	Modulo Igenio	1	7	€ -
Ancona Ambiente	ATSCA00185	IMMAGINI ADESIVE/PANNELLI IGENIO FATTURE PUBLICAR PR. NN. PARTE 2905-3827-4047-4273-4704-4705-4918-4923/09	2009	Modulo Igenio	1	7	€ -
Ancona Ambiente	ATSCA00186	IMMAGINI ADESIVE/PANNELLI IGENIO FT. PUBLICAR PR. NN. PARTE 2905-3827-4047-4273-4704-4705-4918-4923/09	2009	Modulo Igenio	1	7	€ -
Ancona Ambiente	ATSCA00187	IMMAGINI ADESIVE/PANNELLI IGENIO FATTURE PUBLICAR SNC PR. NN. PARTE 2905-3827-4047-4273-4704-4705-4918-4923/09	2009	Modulo Igenio	1	7	€ -
Ancona Ambiente	ATSCA00188	IMMAGINI ADESIVE/PANNELLI IGENIO FT. PUBLICAR SNC NN. PR. PARTE 2905-3827-4047-4273-4704-4705-4918-4923/09	2009	Modulo Igenio	1	7	€ -
Ancona Ambiente	ATSCA00189	IMMAGINI ADESIVE/PANNELLI IGENIO FATTURE PUBLICAR SNC PR. NN. PARTE 2905-3827-4047-4273-4704-4705-4918-4923/09	2009	Modulo Igenio	1	7	€ -
Ancona Ambiente	ATSCA00190	IMMAGINI ADESIVE/PANNELLI IGENIO FT. PUBLICAR SNC PR. NN. PARTE 2905-3827-4047-4273-4704-4705-4918-4923/09	2009	Modulo Igenio	1	7	€ -
Ancona Ambiente	ATSCA00152	N. 1 ATTREZZATURA SCARRABILE IGENIO PARTE Fattura NUOVE ORA SRL N. 2362 25/09/2009 2009 A1 3745	2009	Modulo Igenio	1	7	€ -
Ancona Ambiente	ATSCA00151	N. 1 ATTREZZATURA SCARRABILE MOBILE IGENIO PARTE Fattura NUOVE ORA SRL N. 361 25/09/2009 2009 A1 3744	2009	Modulo Igenio	1	7	€ -
Ancona Ambiente	ATSCA00155	N. 1 ATTREZZATURA SCARRABILE IGENIO Fattura NUOVE ORA SRL N. 368 29/09/2009 2009 A1 3961	2009	Modulo Igenio	1	7	€ -
Ancona Ambiente	ATSCA00154	N.1 ATTREZZATURA SCARRABILE IGENIO Fattura NUOVE ORA SRL N. 369 30/09/2009 2009 A1 3960	2009	Modulo Igenio	1	7	€ -
Ancona Ambiente	ATSCA00153	N. 1 ATTREZZATURA SCARRBAILE IGENIO Fattura NUOVE ORA SRL N. 370 30/09/2009 2009 A1 3959	2009	Modulo Igenio	1	7	€ -
Ancona Ambiente	ATSCA00158	N. 1 ATTREZZATURA SCARRABILE IGENIO PARTE Fattura NUOVE ORA SRL N. 409 27/10/2009 2009 A1 4207	2009	Modulo Igenio	1	7	€ -
Ancona Ambiente	ATSCA00156	N. 1 ATTREZZATURA SCARRABILE IGENIO Fattura NUOVE ORA SRL N. 410 28/10/2009 2009 A1 4205	2009	Modulo Igenio	1	7	€ -
Ancona Ambiente	ATSCA00157	N. 1 ATTREZZATURA SCARRABILE IGENIO Fattura NUOVE ORA SRL N. 411 28/10/2009 2009 A1 4206	2009	Modulo Igenio	1	7	€ -
Ancona Ambiente	ATSCA00168	N. 1 ATTREZZATURA SCARRABILE IGENIO Fattura NUOVE ORA N. 464 30/11/2009 2009 A1 4732	2009	Modulo Igenio	1	7	€ -
Ancona Ambiente	ATSCA00169	N. 1 ATTREZZATURA SCARRABILE IGENIO Fattura NUOVE ORA N. 445 24/11/2009 2009 A1 4733	2009	Modulo Igenio	1	7	€ -
Ancona Ambiente	ATSCA00165	N. 1 ATTREZZATURA SCARRABILE IGENIO Fattura NUOVE ORA N. 461 30/11/2009 2009 A1 4729	2009	Modulo Igenio	1	7	€ -
Ancona Ambiente	ATSCA00166	N. 1 ATTREZZATURA SCARRABILE IGENIO Fattura NUOVE ORA N. 462 30/11/2009 2009 A1 4730	2009	Modulo Igenio	1	7	€ -
Ancona Ambiente	ATSCA00167	N. 1 ATTREZZATURA SCARRABILE IGENIO Fattura NUOVE ORA N. 463 30/11/2009 2009 A1 4731	2009	Modulo Igenio	1	7	€ -
Ancona Ambiente	ATSCA00170	LAVORI STRAORD.SU ALLESTIMENTO IGENIO P.Fattura NUOVE ORA SRL N. 504 31/12/2009 2009 A1 5280	2009	Modulo Igenio	1	7	€ -
Ancona Ambiente	ATSCA00171	LAVORI STRAORD.SU ALLESTIMENTO IGENIO P.Fattura NUOVE ORA SRL N. 504 31/12/2009 2009 A1 5280	2009	Modulo Igenio	1	7	€ -
Ancona Ambiente	ATSCA00172	LAVORI STRAORD.SU ALLESTIMENTO IGENIO P.Fattura NUOVE ORA SRL N. 504 31/12/2009 2009 A1 5280	2009	Modulo Igenio	1	7	€ -
Ancona Ambiente	ATSCA00173	LAVORI STRAORD.SU ALLESTIMENTO IGENIO P.Fattura NUOVE ORA N. 504 31/12/2009 2009 A1 5280	2009	Modulo Igenio	1	7	€ -
Ancona Ambiente	ATSCA00174	LAVORI STRAORD.SU ALLESTIMENTO IGENIO P.Fattura NUOVE ORA SRL N. 504 31/12/2009 2009 A1 5280	2009	Modulo Igenio	1	7	€ -
Ancona Ambiente	ATSCA00175	LAVORI STRAORD.SU ALLESTIMENTO IGENIO P.Fattura NUOVE ORA N. 504 31/12/2009 2009 A1 5280	2009	Modulo Igenio	1	7	€ -
Ancona Ambiente	ATSCA00176	LAVORI STRAORD.SU ALLESTIMENTO IGENIO P.Fattura NUOVE ORA N. 504 31/12/2009 2009 A1 5280	2009	Modulo Igenio	1	7	€ -
Ancona Ambiente	ATSCA00177	LAVORI STRAORD.SU ALLESTIMENTO IGENIO P.Fattura NUOVE ORA SRL N. 504 31/12/2009 2009 A1 5280	2009	Modulo Igenio	1	7	€ -
Ancona Ambiente	ATSCA00178	LAVORI STRAORD.SU ALLESTIMENTO IGENIO P.Fattura NUOVE ORA N. 504 31/12/2009 2009 A1 5280	2009	Modulo Igenio	1	7	€ -
Ancona Ambiente	ATSCA00179	LAVORI STRAORD.SU ALLESTIMENTO IGENIO P.Fattura NUOVE ORA N. 504 31/12/2009 2009 A1 5280	2009	Modulo Igenio	1	7	€ -
Ancona Ambiente	ATSCA00180	LAVORI STRAORD.SU ALLESTIMENTO IGENIO P.Fattura NUOVE ORA SRL N. 504 31/12/2009 2009 A1 5280	2009	Modulo Igenio	1	7	€ -
Ancona Ambiente	ATSCA00181	LAVORI STRAORD.SU ALLESTIMENTO IGENIO P.Fattura NUOVE ORA N. 504 31/12/2009 2009 A1 5280	2009	Modulo Igenio	1	7	€ -
Ancona Ambiente	ATSCA00182	LAVORI STRAORD.SU ALLESTIMENTO IGENIO P.Fattura NUOVE ORA N. 504 31/12/2009 2009 A1 5280	2009	Modulo Igenio	1	7	€ -
Ancona Ambiente	ATSCA00226	IMMAGINI ADESIVE/PANNELLI SU IGENIO FT. PUBLICAR SNC N. 78/04.02.10 PR. 494/10	2010	Modulo Igenio	1	6	€ -
Ancona Ambiente	ATSCA00227	IMMAGINI ADESIVE/PANNELLI SU IGENIO FT. PUBLICAR SNC N. 78/4.2.10 PR. 494/10	2010	Modulo Igenio	1	6	€ -
Ancona Ambiente	ATSCA00228	IMMAGINI ADESIVE/PANNELLI SU IGENIO FT. PUBLICAR SNC N. 78/04.02.10 PR. 494/10	2010	Modulo Igenio	1	6	€ -
Ancona Ambiente	ATSCA00229	IMMAGINI ADESIVE/PANNELLI SU IGENIO FT. PUBLICAR SNC N. 78/04.02.10 PR. 494/10	2010	Modulo Igenio	1	6	€ -
Ancona Ambiente	ATSCA00230	IMMAGINI ADESIVE/PANNELLI SU IGENIO FT. PUBLICAR SNC N. 78/04.02.10 PR. 494/10	2010	Modulo Igenio	1	6	€ -
Ancona Ambiente	ATSCA00231	IMMAGINI ADESIVE/PANNELLI SU IGENIO FT. PUBLICAR SNC N. 78/04.02.10 PR. 494/10	2010	Modulo Igenio	1	6	€ -
Ancona Ambiente	ATSCA00232	IMMAGINI ADESIVE/PANNELLI SU IGENIO FT. PUBLICAR SNC N. 78/04.02.10 PR. 494/10	2010	Modulo Igenio	1	6	€ -
Ancona Ambiente	ATSCA00233	IMMAGINI ADESIVE/PANNELLI SU IGENIO FT. PUBLICAR SNC N. 78/04.02.10 PR. 494/10	2010	Modulo Igenio	1	6	€ -
Ancona Ambiente	ATSCA00234	IMMAGINI ADESIVE/PANNELLI SU IGENIO FT. PUBLICAR SNC N. 78/04.02.10 PR. 494/10	2010	Modulo Igenio	1	6	€ -
Ancona Ambiente	ATSCA00235	IMMAGINI ADESIVE/PANNELLI SU IGENIO FT. PUBLICAR SNC N. 78/04.02.10 PR. 494/10	2010	Modulo Igenio	1	6	€ -
Ancona Ambiente	ATSCA00236	IMMAGINI ADESIVE/PANNELLI SU IGENIO FT. PUBLICAR SNC N. 78/04.02.10 PR. 494/10	2010	Modulo Igenio	1	6	€ -

GESTORE	COD_CESPITE	DESCRIZIONE CESPITE	ANNO DI ACQUISTO	Macrocategoria	Quantità 2016	vetustà	valore totale residuo
Ancona Ambiente	ATSCA00237	IMMAGINI ADESIVE/PANNELLI SU IGENIO FT. PUBLICAR SNC N. 78/04.02.10 PR. 494/10	2010	Modulo Igenio	1	6	€ -
Ancona Ambiente	ATSCA00238	IMMAGINI ADESIVE/PANNELLI SU IGENIO FT. PUBLICAR SNC N. 78/04.02.10 PR. 494/10	2010	Modulo igenio	1	6	€ -
Ancona Ambiente	ATSCA00213	ALLESTIMENTI ELETTRICI SU IGENIO FT. TECNOSYSTEM SRL PR. 708-1432-1902/10	2010	Modulo igenio	1	5	€ -
Ancona Ambiente	ATSCA00214	ALLESTIMENTI ELETTRICI SU IGENIO FT. TECNOSYSTEM SRL PR. 708-1432-1902/10	2010	Modulo igenio	1	6	€ -
Ancona Ambiente	ATSCA00215	ALLESTIMENTI ELETTRICI SU IGENIO FT. TECNOSYSTEM SRL PR. 708-1432-1902/10	2010	Modulo Igenio	1	6	€ -
Ancona Ambiente	ATSCA00216	ALLESTIMENTI ELETTRICI SU IGENIO FT. TECNOSYSTEM SRL PR. 708-1432-1902/10	2010	Modulo igenio	1	6	€ -
Ancona Ambiente	ATSCA00217	ALLESTIMENTI ELETTRICI SU IGENIO FT. TECNOSYSTEM SRL PR. 708-1432-1902/10	2010	Modulo Igenio	1	5	€ -
Ancona Ambiente	ATSCA00218	ALLESTIMENTI ELETTRICI SU IGENIO FT. TECNOSYSTEM SRL PR. 708-1432-1902/10	2010	Modulo Igenio	1	5	€ -
Ancona Ambiente	ATSCA00219	ALLESTIMENTI ELETTRICI SU IGENIO FT. TECNOSYSTEM SRL PR. 708-1432-1902/10	2010	Modulo Igenio	1	5	€ -
Ancona Ambiente	ATSCA00220	ALLESTIMENTI ELETTRICI SU IGENIO FT. TECNOSYSTEM SRL PR. 708-1432-1902/10	2010	Modulo Igenio	1	6	€ -
Ancona Ambiente	ATSCA00221	ALLESTIMENTI ELETTRICI SU IGENIO FT. TECNOSYSTEM SRL PR. 708-1432-1902/10	2010	Modulo igenio	1	6	€ -
Ancona Ambiente	ATSCA00222	ALLESTIMENTI ELETTRICI SU IGENIO FT. TECNOSYSTEM SRL PR. 708-1432-1902/10	2010	Modulo igenio	1	5	€ -
Ancona Ambiente	ATSCA00223	ALLESTIMENTI ELETTRICI SU IGENIO FT. TECNOSYSTEM SRL PR. 708-1432-1902/10	2010	Modulo igenio	1	5	€ -
Ancona Ambiente	ATSCA00224	ALLESTIMENTI ELETTRICI SU IGENIO FT. TECNOSYSTEM SRL PR. 708-1432-1902/10	2010	Modulo igenio	1	5	€ -
Ancona Ambiente	ATSCA00225	ALLESTIMENTI ELETTRICI SU IGENIO FT. TECNOSYSTEM SRL PR. 708-1432-1902/10	2010	Modulo Igenio	1	6	€ -
Ancona Ambiente	ATSCA00212	MODIFICA SISTEMA DI CHIUSURA ATTREZZATURA SU IGENIO Fattura NUOVE ORA SRL N. 373 29/09/2010 2010 A1 3287	2010	Modulo igenio	1	6	€ -
Ancona Ambiente	ATSCA00240	N. 1 ATTREZZATTURA SCARRABILE IGENIO Fattura NUOVE ORA SRL N. 136 15/04/2011 2011 A1 1470	2011	Modulo Igenio	1	5	€ -
Ancona Ambiente	ATSCA00241	N. 1 ATTREZZATURA SCARRABILE IGENIO Fattura NUOVE ORA SRL N. 155 02/05/2011 2011 A1 1505	2011	Modulo igenio	1	5	€ -
Ancona Ambiente	ATSCA00242	N. 1 ATTREZZATURA SCARRABAILE IGENIO Matr. 211009 Fattura NUOVE ORA SRL N. 160 03/05/2011 2011 A1 1845	2011	Modulo Igenio	1	5	€ -
Ancona Ambiente	ATSCA00243	N. 1 ATTREZZATURA SCARRABILE IGENIO matr.211010 Fattura NUOVE ORA SRL N. 188 27/05/2011 2011 A1 1846	2011	Modulo Igenio	1	5	€ -
Ancona Ambiente	ATSCA00244	PREDISPOSIZIONE PER ALLESTIMENTO GRAFICO IGENIO Fattura NUOVE ORA SRL N. 275 21/07/2011 2011 A1 2231	2011	Modulo Igenio	1	5	€ -
Ancona Ambiente	ATSCA00248	N.1DECORAZIONE/SCRITTE SU IGENIO PARTE Fattura NEW NEON ABC N. 451 29/07/2011 2011 A1 2458	2011	Modulo igenio	1	5	€ -
Ancona Ambiente	ATSCA00249	N. 1 DECORAZIONE/SCRITTE SU IGENIO PARTE Fattura NEW NEON ABC N. 451 29/07/2011 2011 A1 2458	2011	Modulo Igenio	1	5	€ -
Ancona Ambiente	ATSCA00250	N. 1 DECORAZIONE/SCRITTE SU IGENIO PARTE Fattura NEW NEON ABC N. 451 29/07/2011 2011 A1 2458	2011	Modulo igenio	1	5	€ -
Ancona Ambiente	ATSCA00254	N. 1 IMPIANTO ELETTRICO SU IGENIO PARTE Fattura TECNOSYSTEM SRL N. 281 22/08/2011 2011 A1 2736	2011	Modulo Igenio	1	5	€ -
Ancona Ambiente	ATSCA00255	N. 1 IMPIANTO ELETTRICO SU IGENIO PARTE FT. TECNOSYSTEM SRL N. 281 22/08/2011 2011 A1 2736	2011	Modulo Igenio	1	5	€ -
Ancona Ambiente	ATSCA00256	N. 1 IMPIANTO ELETTRICO PER IGENIO P.FATT. TECNOSYSTEM SRL N. 281 22/08/2011 2011 A1 2736	2011	Modulo igenio	1	5	€ -
Ancona Ambiente	ATSCA00251	N. 1 DECORAZIONI/SCRITTE SU IGENIO P. Fattura NEW NEON ABC N.490 31/08/2011 2011 A1 2735	2011	Modulo Igenio	1	5	€ -
Ancona Ambiente	ATSCA00252	N. 1 DECORAZION./SCRITTE SU IGENIO PARTE FT NEW NEON ABC N. 490 31/08/2011 2011 A1 2735	2011	Modulo Igenio	1	5	€ -
Ancona Ambiente	ATSCA00253	N. 1 DECORAZIONE/SCRITTE SU IGENIO PARTE Fattura NEW NEON ABC N. 490 31/08/2011 2011 A1 2735	2011	Modulo igenio	1	5	€ -
Ancona Ambiente	ATSCA00261	N. 1 SISTEMA SCARRABILE IGENIO MATRICOLA 212032 Fattura NUOVE ORA SRL N. 329 17/10/2012 2012 A1 3953	2012	Modulo Igenio	1	4	€ -
Ancona Ambiente	ATSCA00262	N. 1 SISTEMA SCARRABILE IGENIO MATRICOLA 212033 Fattura NUOVE ORA SRL N. 332 19/10/2012 2012 A1 3954	2012	Modulo Igenio	1	4	€ -
Ancona Ambiente	ATSCA00263	N. 1 SISTEMA SCARRABILE IGENIO MATR. 212034 Fattura NUOVE ORA SRL N. 370 21/11/2012 2012 A1 3955	2012	Modulo Igenio	1	4	€ -
Ancona Ambiente	ATSCA00267	N. 1 SISTEMA SCARRABILE IGENIO MATR. 212035 Fattura NUOVE ORA N. 381 28/11/2012 2012 A1 4239	2012	Modulo Igenio	1	4	€ -
Ancona Ambiente	ATSCA00265	n. 1 impianto elettrico su sist.scarrabile igenio matricola 212033 p.fatt. tecnosystem pr.4186	2012	Modulo Igenio	1	4	€ -
Ancona Ambiente	ATSCA00266	N. 1 IMPIANTO ELETTRICO SU SISTEMA SCARRABILE IGENIO MATR. 212034 p.fatt. tecnosystem pr.4186	2012	Modulo Igenio	1	4	€ -
Ancona Ambiente	ATSCA00269	ADESIVI/PANNELLI per igenio P. Fattura NEW NEON ABC N. 551 19/12/2012 2012 A1 4341	2012	Modulo Igenio	1	4	€ -
Ancona Ambiente	ATSCA00270	ADESIVI/PANNELLI per Igenio P. Fattura NEW NEON ABC N. 551 19/12/2012 2012 A1 4341	2012	Modulo Igenio	1	4	€ -
Ancona Ambiente	ATSCA00271	ADESIVI/PANNELLI per Igenio P. Fattura NEW NEON ABC N. 551 19/12/2012 2012 A1 4341	2012	Modulo Igenio	1	4	€ -
Ancona Ambiente	ATSCA00272	ADESIVI/PANNELLI per Igenio P. Fattura NEW NEON ABC N. 551 19/12/2012 2012 A1 4341	2012	Modulo Igenio	1	4	€ -
Ancona Ambiente	ATSCA00264	n. 1 impianto elettrico su sist. scarrb.Igenio parte Fattura Tecnosystem srl n. 462 31/12/2012 2012 A1 4602	2012	Modulo Igenio	1	4	€ -
JESI	B01	raccolte_Bidone carrellato 120 lt_HDPE	2008	Bidone_120		8	€ 24.647,46
JESI	B02	raccolte_Bidone carrellato 240 lt_HDPE	2008	Bidone_240		8	€ 27.000,00
JESI	B03	raccolte_Bidone carrellato 360 lt_HDPE	2008	Bidone_360		8	€ 24.745,60
JESI	B04	raccolte_Biopattumiera 7 - 10 lt_HDPE	2008	Biopattumiera_10		8	€ 1.769,10
JESI	B05	raccolte_Campane stradali 2000 litri	2008	Campane		8	€ -
JESI	B06	raccolte_Cassonetto 1100 lt _HDPE	2008	Bidone_1100		8	€ 74.052,00
JESI	B07	raccolte_Cassonetto 660 lt_HDPE	2008	Bidone_660		8	€ 24.901,25
JESI	B08	raccolte_Cisterna x oli con bacino di contenimento_HDPE	2008	Cisterna/serbatoio		8	€ 726,00
JESI	B09	CDR_Container scarrabile 25 mc_metallo	2008	Container Scarrabile		8	€ 20.748,00
JESI	B10	CDR_Container scarrabile 25 mc_metallo	2015	Container Scarrabile		1	€ 125.625,00
JESI	B11	CDR_Container scarrabile compattante 24 mc metallo	2015	Prescontainer scarrabile		1	€ 65.148,00
JESI	B12	raccolte_Contenitori stradali 2400 litri _zincato	2008	Cassonetti zincati da 1500 a 3200 litri		8	€ 58.800,00

GESTORE	COD_CESPITE	DESCRIZIONE CESPITE	ANNO DI ACQUISTO	Macrocategoria	Quantità 2016	Vetustà	valore totale residuo
JESI	B13	raccolte_Contenitori stradali 3200 litri _zincato	2008	Cassonetti zincati da 1600 a 3200 litri		8	€ 78.400,00
JESI	D14	raccolte_Mastello 30-35 lt _HDPE	2008	Mastello_35		8	€ 7.259,75
JESI	B15	raccolte_Mastello 40 lt _HDPE	2008	Mastello_40		8	€ 14.760,00
Sogenus	22.02.03.069	cassonetti OMB bilat. Da L. 1700	1993	Cassonetti in pet da 1700 litri		23	€ 48,00
Sogenus	22.02.03.070	cassonetti OMB L. 3800	1993	Cassonetto_2000-3200		23	€ 4,80
Sogenus	22.02.03.160	cassonetti tipo RST lt. 2400	1994	Cassonetto_2000-3200		22	€ 187,20
Sogenus	22.02.03.274	cassonetto OMB rst	1999	Cassonetto_2000-3200		17	€ 48,00
Sogenus	22.02.03.300	cassonetti mc. 2,4	2000	Cassonetto_2000-3200		16	€ 48,00
Sogenus	22.02.03.332	cassonetti litri 360	2000	Bidone_360		16	€ 5,33
Sogenus	22.02.03.337	cassonetti OMB rst da mc. 3,3	2000	Cassonetto_2000-3200		16	€ 81,60
Sogenus	22.02.03.411	cassonetti Lt 360 verde 2 ruote	2001	Bidone_360		15	€ 5,00
Sogenus	22.02.03.414	cassonetti lt 360 verde 2 ruote	2001	Bidone_360		15	€ 9,99
Sogenus	22.02.03.415	casssonetti 3200 lamiera zincata	2001	Cassonetti zincati da 1600 a 3200 litri		15	€ 252,00
Sogenus	22.02.0.420	cassonetti OMB. LT 1800	2001	Cassonetti in pet da 1700 litri		15	€ 9,00
Sogenus	22.02.03.421	cassonetti OMB LT 1800	2001	Cassonetti in pet da 1700 litri		15	€ 30,00
Sogenus	22.02.03.433	cassonetti Ecos mc 2,4 omaggio	2002	Cassonetto_2000-3200		14	€ 38,40
Sogenus	22.02.03.434	cassonetti Ecos mc. 2,4 omaggio	2002	Cassonetto_2000-3200		14	€ 57,60
Sogenus	22.02.03.436	contenitore litri 360 verde	2002	Bidone_360		14	€ 6,66
Sogenus	22.02.03.437	cassonetti OMB Lt. 3200	2002	Cassonetto_2000-3200		14	€ 63,80
Sogenus	22.02.03.011	cassonetti 360 Lt. Verde con ru.	2003	Bidone_360		13	€ 16,65
Sogenus	22.02.03.023	cassonetti da lt. 2400	2004	Cassonetto_2000-3200		12	€ 643,78
Sogenus	22.02.03.036	cassonetti lt.2400 zinc.	2005	Cassonetti zincati da 1600 a 3200 litri		11	€ 1.397,28
Sogenus	22.02.03.039	cassonetti lt.2400 zinc	2005	Cassonetti zincati da 1600 a 3200 litri		11	€ 6.090,40
Sogenus	22.02.03.056	cassonetti maxi europ lt 2400	2006	Cassonetto_2000-3200		10	€ 312,23
Sogenus	22.02.03.045	cassonetti maxi europ lt 2400	2006	Cassonetto_2000-3200		10	€ 1.224,90
Sogenus	22.02.03.080	bidoni carrellati lt 240	2009	Bidone_240		7	€ 6.821,10
Sogenus	22.02.03.053	bidoni lt.40 x rsu in polip+transp	2009	Mastello_40		7	€ 21.528,00
Sogenus	22.02.03.054	bidoni carrellati lt 240 x rsu trasnp	2009	Bidone_240		7	€ 10.473,75
Sogenus	22.02.03.057	contenitori HDPE lt 360 grigi	2009	Bidone_360		7	€ 8.356,17
Sogenus	22.02.03.061	contenitori lt.10 x organic.marr.	2009	Biopattumiera_10		7	€ 5.334,00
Sogenus	22.02.03.051	Bidoni in polit. da lt.120 x medic	2009	Contenitori (ex RUP)		7	€ 2.494,50
Sogenus	22.02.03.052	Bidoni in polit. da lt.120 x pile e.	2009	Contenitori (ex RUP)		7	€ 2.494,50
Sogenus	22.02.3.058	bidoni carrellati lt 240 in pol.	2009	Bidone_240		7	€ 8.745,00
Sogenus	22.02.03.060	cassonetti lt. 1000 in polipr.	2009	Bidone_1100		7	€ 3.779,54
Sogenus	22.02.03.059	cassonetti lt. 1000 in polipr.	2009	Bidone_1100		7	€ 2.605,30
Sogenus	22.02.03.074	cassonetti lt. 2400 bianchi in pol	2014	Cassonetto_2000-3200		2	€ 1.720,38
Sogenus	22.02.03.075	cassonetti lt. 2400 gialli in pol.	2014	Cassonetto_2000-3200		2	€ 1.687,68
Sogenus	22.02.35.409	Contenitori lt. 360 verdi	2008	Bidone_360		13	€ 6,66
Sogenus	22.02.35.412	Campane vetro lt. 2400	2014	Campane		2	€ 675,28
Sogenus	n.c. - imputati direttamente a costo nei vari esercizi	Bidone Carrel.to 240 lt col.Bian/verde.	2010	Bidone_240		5	€ 879,05
Sogenus	n.c. - imputati direttamente a costo nei vari esercizi	Cassonetto lt 1000 Col.giallo/bianco	2010	Bidone_1100		6	€ 1.735,53
Sogenus	n.c. - imputati direttamente a costo nei vari esercizi	Cassonetto lt 1000 Col.giallo/bianco	2010	Bidone_1100		6	€ 578,51
Sogenus	n.c. - imputati direttamente a costo nei vari esercizi	Bidone Carrel.to 240 lt col.Bian/gial.	2010	Bidone_240		6	€ 526,03
Sogenus	n.c. - imputati direttamente a costo nei vari esercizi	Bidone Carrel.to 240 lt col.Bian/gial.	2011	Bidone_240		5	€ 668,29
Sogenus	n.c. - imputati direttamente a costo nei vari esercizi	Cassonetto lt 1000 Col.giallo/bianco/grigio	2011	Bidone_1100		5	€ 2.170,58
Sogenus	n.c. - imputati direttamente a costo nei vari esercizi	Cassonetto lt 1000 Col.giallo/bianco	2011	Bidone_1100		5	€ 2.163,16
Sogenus	n.c. - imputati direttamente a costo nei vari esercizi	Bidone Carrel.to 240 lt col.Bian/gial.	2011	Bidone_240		5	€ 1.181,87
Sogenus	n.c. - imputati direttamente a costo nei vari esercizi	Cassonetto lt 1000 Col.bianco	2012	Bidone_1100		4	€ 1.308,83
Sogenus	n.c. - imputati direttamente a costo nei vari esercizi	Cassonetto lt 1000 Col.bianco	2012	Bidone_1100		4	€ 2.639,26
Sogenus	n.c. - imputati direttamente a costo nei vari esercizi	Bidone Carrel.to 240 lt col.Marr/grigio	2012	Bidone_240		4	€ 3.074,10

DETTAGLIO VALORIZZAZIONE DELLE ATTREZZATURE

GESTORE	COD. CESPITE	DESCRIZIONE CESPITE	ANNO DI ACQUISTO	Macrocategoria	Quantità 2016	vetustà	valore totale residuo
Sogenus	n.c. - imputati direttamente a costo nei vari esercizi	Bidone Carrel.to 240 lt col.Marr/bianco/giallo	2013	Bidone_240		3	€ 2.839,80
Sogenus	n.c. - imputati direttamente a costo nei vari esercizi	Cassonetto lt 1000 Col.bianco	2013	Bidone_1100		3	€ 3.049,66
Sogenus	n.c. - imputati direttamente a costo nei vari esercizi	Bidone in pol.ne lt 120 Col.bianco/blu	2013	Bidone_120		3	€ 886,57
Sogenus	n.c. - imputati direttamente a costo nei vari esercizi	Cassonetto bianco lt 660	2014	Bidone_660		2	€ 855,98
Sogenus	n.c. - imputati direttamente a costo nei vari esercizi	Cassonetto giallo lt 120	2014	Bidone_120		2	€ 511,10
Sogenus	n.c. - imputati direttamente a costo nei vari esercizi	Cassonetto verde lt 360	2014	Bidone_360		2	€ 264,13
Sogenus	n.c. - imputati direttamente a costo nei vari esercizi	Cassonetto bianco lt 360	2014	Bidone_360		2	€ 777,19
Sogenus	n.c. - imputati direttamente a costo nei vari esercizi	Bidone in Plastica marrone lt.240	2014	Bidone_240		2	€ 329,00
Sogenus	n.c. - imputati direttamente a costo nei vari esercizi	Cassonetto RSU 2400 lt zincati	2014	Cassonetti zincati da 1600 a 3200 litri		2	€ 1.685,00
Sogenus	n.c. - imputati direttamente a costo nei vari esercizi	Cassonetto RSU 2400 lt zincati	2014	Cassonetti zincati da 1600 a 3200 litri		2	€ 2.527,50
Sogenus	n.c. - imputati direttamente a costo nei vari esercizi	Cassonetto RSU 2400 lt zincati	2014	Cassonetti zincati da 1600 a 3200 litri		2	€ 2.527,50
Sogenus	n.c. - imputati direttamente a costo nei vari esercizi	Cassonetto RSU 2400 lt zincati	2014	Cassonetti zincati da 1600 a 3200 litri		2	€ 2.359,00
ASTEA	2020487	CASSONI 18/20 mc RSU E BODY CMPL	2001	Container Scarrabile	1	15	€ 189,00
ASTEA	2020487	CASSONI 18/20 mc RSU E BODY CMPL	2002	Container Scarrabile	1	14	€ 215,87
ASTEA	2020487	CASSONI 18/20 mc RSU E BODY CMPL	2003	Container Scarrabile	1	13	€ 2.552,40
ASTEA	2020487	CASSONI 18/20 mc RSU E BODY CMPL	2004	Container Scarrabile	1	12	€ 383,29
ASTEA	2020487	CASSONI 18/20 mc RSU E BODY CMPL	2005	Container Scarrabile	1	11	€ 10.060,47
ASTEA	2020487	CASSONI 18/20 mc RSU E BODY CMPL	2006	Container Scarrabile	1	10	€ 13.959,00
ASTEA	2020487	CASSONI 18/20 mc RSU E BODY CMPL	2007	Container Scarrabile	1	9	€ 6.841,60
ASTEA	2020487	CASSONI 18/20 mc RSU E BODY CMPL	2008	Container Scarrabile	1	8	€ 40.491,95
ASTEA	2020487	CASSONI 18/20 mc RSU E BODY CMPL	2009	Container Scarrabile	1	7	€ 10.348,20
ASTEA	2020487	CASSONI 18/20 mc RSU E BODY CMPL	2010	Container Scarrabile	1	6	€ 7.798,60
ASTEA	2020487	CASSONI 18/20 mc RSU E BODY CMPL	2011	Container Scarrabile	1	5	€ 16.476,00
ASTEA	2020487	CASSONI 18/20 mc RSU E BODY CMPL	2012	Container Scarrabile	1	4	€ 1.197,00
ASTEA	2020487	CASSONI 18/20 mc RSU E BODY CMPL	2013	Container Scarrabile	1	3	€ 189,00
ASTEA	2020487	CASSONI 18/20 mc RSU E BODY CMPL	2014	Container Scarrabile	1	2	€ 189,00
ASTEA	2020487	CASSONI 18/20 mc RSU E BODY CMPL	2015	Container Scarrabile	1	1	€ 34.793,85
ASTEA	10ND1302 7104810	BIDONCINO PER UMIDO CAPACITA' LT. 7 COLORE MARRONE	2005	Biopattumiera_10	1.950	11	€ 11,70
ASTEA	10ND9001 7104810	BIDONCINO PER UMIDO CAPACITA' LT. 7 COLORE MARRONE	2013	Biopattumiera_10	100	3	€ 114,03
ASTEA	10ND9001 7104810	BIDONCINO PER UMIDO CAPACITA' LT. 7 COLORE MARRONE	2015	Biopattumiera_10	20	1	€ 27,40
ASTEA	10ND9001 7022046	BIDONE CARRELLATO P/PANNOLINI ARANCIO PEHD LT.240	2009	Bidone_240	50	7	€ 791,25
ASTEA	10ND9001 7022046	BIDONE CARRELLATO P/PANNOLINI ARANCIO PEHD LT.240	2009	Bidone_240	80	7	€ 911,94
ASTEA	10ND9001 7022046	BIDONE CARRELLATO P/PANNOLINI ARANCIO PEHD LT.240	2010	Bidone_240	30	6	€ 362,75
ASTEA	10ND9001 7022046	BIDONE CARRELLATO P/PANNOLINI ARANCIO PEHD LT.240	2011	Bidone_240	135	5	€ 1.893,38
ASTEA	10ND9001 7022048	BIDONE CARRELLATO P/PLASTICA GIALLO PEHD LT.240	2009	Bidone_240	170	7	€ 1.568,25
ASTEA	10ND9001 7022048	BIDONE CARRELLATO P/PLASTICA GIALLO PEHD LT.240	2009	Bidone_240	35	7	€ 322,88
ASTEA	10ND9001 7022048	BIDONE CARRELLATO P/PLASTICA GIALLO PEHD LT.240	2009	Bidone_240	90	7	€ 830,25
ASTEA	10ND9001 7022048	BIDONE CARRELLATO P/PLASTICA GIALLO PEHD LT.240	2009	Bidone_240	190	7	€ 1.708,08
ASTEA	10ND9001 7022048	BIDONE CARRELLATO P/PLASTICA GIALLO PEHD LT.240	2010	Bidone_240	50	6	€ 571,25
ASTEA	10ND9001 7022048	BIDONE CARRELLATO P/PLASTICA GIALLO PEHD LT.240	2011	Bidone_240	15	5	€ 210,38
ASTEA	10ND9001 7022048	BIDONE CARRELLATO P/PLASTICA GIALLO PEHD LT.240	2011	Bidone_240	250	5	€ 3.506,25
ASTEA	10ND9001 7022068	BIDONE CARRELLATO P/PLASTICA GIALLO PEHD LT.360	2009	Bidone_360	30	7	€ 410,49
ASTEA	10ND9001 7022068	BIDONE CARRELLATO P/PLASTICA GIALLO PEHD LT.360	2009	Bidone_360	60	7	€ 820,98

ALLEGATO 2

DETTAGLIO VALORIZZAZIONE DELLE ATTREZZATURE

GESTORE	COD. CESPITE	DESCRIZIONE CESPITE	ANNO DI ACQUISTO	Macrocategoria	Quantità 2016	Vetusta	valore totale residuo
ASTEA	10ND9001 7022068	BIDONE CARRELLATO P/PLASTICA GIALLO PEHD LT.360	2009	Bidone_360	235	7	€ 3.241,00
ASTEA	10ND9001 7022068	BIDONE CARRELLATO P/PLASTICA GIALLO PEHD LT.360	2011	Bidone_360	257	5	€ 5.932,86
ASTEA	10ND9001 7022068	BIDONE CARRELLATO P/PLASTICA GIALLO PEHD LT.360	2011	Bidone_360	64	5	€ 1.477,32
ASTEA	10ND9001 7022068	BIDONE CARRELLATO P/PLASTICA GIALLO PEHD LT.360	2011	Bidone_360	104	5	€ 2.400,64
ASTEA	10ND9001 7022044	BIDONE CARRELLATO PER CARTA BIANCO PEHD LT.240	2009	Bidone_240	170	7	€ 3.568,25
ASTEA	10ND9001 7022044	BIDONE CARRELLATO PER CARTA BIANCO PEHD LT.240	2009	Bidone_240	35	7	€ 322,88
ASTEA	10ND9001 7022044	BIDONE CARRELLATO PER CARTA BIANCO PEHD LT.240	2009	Bidone_240	88	7	€ 811,80
ASTEA	10ND9001 7022044	BIDONE CARRELLATO PER CARTA BIANCO PEHD LT.240	2009	Bidone_240	190	7	€ 1.707,90
ASTEA	10ND9001 7022044	BIDONE CARRELLATO PER CARTA BIANCO PEHD LT.240	2010	Bidone_240	15	6	€ 171,38
ASTEA	10ND9001 7022044	BIDONE CARRELLATO PER CARTA BIANCO PEHD LT.240	2011	Bidone_240	104	5	€ 1.458,60
ASTEA	10ND9001 7022044	BIDONE CARRELLATO PER CARTA BIANCO PEHD LT.240	2011	Bidone_240	5	5	€ 70,13
ASTEA	10ND9001 7022044	BIDONE CARRELLATO PER CARTA BIANCO PEHD LT.240	2011	Bidone_240	146	5	€ 2.047,65
ASTEA	10ND9001 7022064	BIDONE CARRELLATO PER CARTA BIANCO PEHD LT.360	2009	Bidone_360	30	7	€ 410,49
ASTEA	10ND9001 7022064	BIDONE CARRELLATO PER CARTA BIANCO PEHD LT.360	2009	Bidone_360	60	7	€ 820,98
ASTEA	10ND9001 7022064	BIDONE CARRELLATO PER CARTA BIANCO PEHD LT.360	2009	Bidone_360	235	7	€ 3.241,00
ASTEA	10ND9001 7022064	BIDONE CARRELLATO PER CARTA BIANCO PEHD LT.360	2010	Bidone_360	15	6	€ 275,00
ASTEA	10ND9001 7022064	BIDONE CARRELLATO PER CARTA BIANCO PEHD LT.360	2011	Bidone_360	1	5	€ 23,08
ASTEA	10ND9001 7022064	BIDONE CARRELLATO PER CARTA BIANCO PEHD LT.360	2011	Bidone_360	160	5	€ 3.693,30
ASTEA	10ND9001 7022064	BIDONE CARRELLATO PER CARTA BIANCO PEHD LT.360	2011	Bidone_360	264	5	€ 6.093,94
ASTEA	10ND9001 7022064	BIDONE CARRELLATO PER CARTA BIANCO PEHD LT.360	2011	Bidone_360	10	5	€ 230,83
ASTEA	10ND9001 7022002	BIDONE CARRELLATO PER RSU GRIGIO PEHD LT.120	2009	Bidone_120	30	7	€ 207,20
ASTEA	10ND9001 7022002	BIDONE CARRELLATO PER RSU GRIGIO PEHD LT.120	2009	Bidone_120	42	7	€ 290,08
ASTEA	10ND9001 7022042	BIDONE CARRELLATO PER RSU GRIGIO PEHD LT.240	2009	Bidone_240	200	7	€ 1.845,00
ASTEA	10ND9001 7022042	BIDONE CARRELLATO PER RSU GRIGIO PEHD LT.240	2009	Bidone_240	35	7	€ 322,88
ASTEA	10ND9001 7022042	BIDONE CARRELLATO PER RSU GRIGIO PEHD LT.240	2009	Bidone_240	90	7	€ 830,25
ASTEA	10ND9001 7022042	BIDONE CARRELLATO PER RSU GRIGIO PEHD LT.240	2009	Bidone_240	300	7	€ 2.691,10
ASTEA	10ND9001 7022042	BIDONE CARRELLATO PER RSU GRIGIO PEHD LT.240	2011	Bidone_240	25	5	€ 350,63
ASTEA	10ND9001 7022042	BIDONE CARRELLATO PER RSU GRIGIO PEHD LT.240	2011	Bidone_240	200	5	€ 1.402,50
ASTEA	10ND9001 7022042	BIDONE CARRELLATO PER RSU GRIGIO PEHD LT.240	2011	Bidone_240	150	5	€ 2.103,75
ASTEA	10ND9001 7022062	BIDONE CARRELLATO PER RSU GRIGIO PEHD LT.360	2009	Bidone_360	30	7	€ 410,49
ASTEA	10ND9001 7022062	BIDONE CARRELLATO PER RSU GRIGIO PEHD LT.360	2009	Bidone_360	60	7	€ 820,98
ASTEA	10ND9001 7022062	BIDONE CARRELLATO PER RSU GRIGIO PEHD LT.360	2009	Bidone_360	135	7	€ 1.859,36
ASTEA	10ND9001 7022062	BIDONE CARRELLATO PER RSU GRIGIO PEHD LT.360	2010	Bidone_360	10	6	€ 183,33
ASTEA	10ND9001 7022062	BIDONE CARRELLATO PER RSU GRIGIO PEHD LT.360	2011	Bidone_360	1	5	€ 23,08
ASTEA	10ND9001 7022062	BIDONE CARRELLATO PER RSU GRIGIO PEHD LT.360	2011	Bidone_360	424	5	€ 9.787,23
ASTEA	10ND9001 7022062	BIDONE CARRELLATO PER RSU GRIGIO PEHD LT.360	2011	Bidone_360	25	5	€ 577,08
ASTEA	10ND9001 7022010	BIDONE CARRELLATO PER VETRO PEHD VERDE LT. 240	2009	Bidone_240	200	7	€ 3.225,00
ASTEA	10ND9001 7022010	BIDONE CARRELLATO PER VETRO PEHD VERDE LT. 240	2009	Bidone_240	5	7	€ 80,63
ASTEA	10ND9001 7022010	BIDONE CARRELLATO PER VETRO PEHD VERDE LT. 240	2009	Bidone_240	340	7	€ 5.227,96
ASTEA	10ND9001 7022010	BIDONE CARRELLATO PER VETRO PEHD VERDE LT. 240	2010	Bidone_240	100	6	€ 1.984,03
ASTEA	10ND9001 7022010	BIDONE CARRELLATO PER VETRO PEHD VERDE LT. 240	2011	Bidone_240	170	5	€ 4.075,75
ASTEA	10ND9001 7022010	BIDONE CARRELLATO PER VETRO PEHD VERDE LT. 240	2011	Bidone_240	230	5	€ 5.514,25
ASTEA	10ND9001 7022052	BIDONE CARRELLATO STRADALE COLORE BLU LT.240	2009	Bidone_240	20	7	€ 322,50
ASTEA	10ND9001 7022052	BIDONE CARRELLATO STRADALE COLORE BLU LT.240	2009	Bidone_240	60	7	€ 913,50
ASTEA	10ND9001 7022052	BIDONE CARRELLATO STRADALE COLORE BLU LT.240	2010	Bidone_240	50	5	€ 991,25
ASTEA	10ND9001 7022052	BIDONE CARRELLATO STRADALE COLORE BLU LT.240	2010	Bidone_240	30	6	€ 594,75
ASTEA	10ND9001 7022052	BIDONE CARRELLATO STRADALE COLORE BLU LT.240	2011	Bidone_240	100	5	€ 2.397,50
ASTEA	10ND9001 7022052	BIDONE CARRELLATO STRADALE COLORE BLU LT.240	2011	Bidone_240	80	5	€ 1.946,44
ASTEA	10ND1302 7022050	BIDONE CARRELLATO STRADALE COLORE MARRONE LT.240	2005	Bidone_240	200	11	€ 45,00

DETTAGLIO VALORIZZAZIONE DELLE ATTREZZATURE

GESTORE	COD. CESPITE	DESCRIZIONE CESPITE	ANNO DI ACQUISTO	Macrocategoria	Quantità 2016	vetustà	valore totale residuo
ASTEA	10ND1302 7022050	BIDONE CARRELLATO STRADALE COLORE MARRONE LT.240	2006	Bidone_240	300	10	€ 67,50
ASTEA	10ND1302 7022050	BIDONE CARRELLATO STRADALE COLORE MARRONE LT.240	2006	Bidone_240	300	10	€ 67,50
ASTEA	10ND9001 7022050	BIDONE CARRELLATO STRADALE COLORE MARRONE LT.240	2009	Bidone_240	50	7	€ 553,50
ASTEA	10ND9001 7022050	BIDONE CARRELLATO STRADALE COLORE MARRONE LT.240	2009	Bidone_240	170	7	€ 1.492,86
ASTEA	10ND1302 7022050	BIDONE CARRELLATO STRADALE COLORE MARRONE LT.240	2010	Bidone_240	50	6	€ 571,25
ASTEA	10ND1302 7022050	BIDONE CARRELLATO STRADALE COLORE MARRONE LT.240	2010	Bidone_240	50	6	€ 571,25
ASTEA	10ND1302 7022050	BIDONE CARRELLATO STRADALE COLORE MARRONE LT.240	2010	Bidone_240	100	6	€ 1.142,05
ASTEA	10ND9001 7022050	BIDONE CARRELLATO STRADALE COLORE MARRONE LT.240	2011	Bidone_240	104	5	€ 1.458,60
ASTEA	10ND9001 7022050	BIDONE CARRELLATO STRADALE COLORE MARRONE LT.240	2011	Bidone_240	21	5	€ 294,53
ASTEA	10ND9001 7022050	BIDONE CARRELLATO STRADALE COLORE MARRONE LT.240	2011	Bidone_240	150	5	€ 2.103,20
ASTEA	10NR2001 7022050	BIDONE CARRELLATO STRADALE COLORE MARRONE LT.240	2012	Bidone_240	50	4	€ 908,25
ASTEA	10ND1302 7022050	BIDONE CARRELLATO STRADALE COLORE MARRONE LT.240	2013	Bidone_240	30	3	€ 664,05
ASTEA	10ND1302 7104820	BIDONE PER UMIDO CAPACITA' LT. 35 COLORE MARRONE	2005	Mastello_35	100	11	€ 2,25
ASTEA	10ND1202 7021410	CAMPANA VETRORESINA PER RACCOLTA VETRO USATA	2004	Campane	10	12	€ 192,00
ASTEA	10ND1202 7021410	CAMPANA VETRORESINA PER RACCOLTA VETRO USATA	2005	Campane	12	11	€ 496,80
ASTEA	10ND1202 7021410	CAMPANA VETRORESINA PER RACCOLTA VETRO USATA	2005	Campane	10	10	€ 390,00
ASTEA	10ND1202 7021410	CAMPANA VETRORESINA PER RACCOLTA VETRO USATA	2007	Campane	5	9	€ 259,00
ASTEA	10ND1202 7021410	CAMPANA VETRORESINA PER RACCOLTA VETRO USATA	2007	Campane	4	9	€ 207,20
ASTEA	10ND1202 7021410	CAMPANA VETRORESINA PER RACCOLTA VETRO USATA	2007	Campane	5	9	€ 259,00
ASTEA	10ND1202 7021410	CAMPANA VETRORESINA PER RACCOLTA VETRO USATA	2007	Campane	4	9	€ 207,20
ASTEA	10ND1202 7021410	CAMPANA VETRORESINA PER RACCOLTA VETRO USATA	2008	Campane	1	8	€ 59,40
ASTEA	10ND1202 7021410	CAMPANA VETRORESINA PER RACCOLTA VETRO USATA	2008	Campane	14	8	€ 831,60
ASTEA	10ND1201 7021410	CAMPANA VETRORESINA PER RACCOLTA VETRO USATA	2009	Campane	14	7	€ 963,90
ASTEA	10ND1301 7021090	CASSONETTO MOD. "TOP ERBA 3300" PER R.D. SFALCI	2012	Cassonetto_2000-3200	32	4	€ 17.817,60
ASTEA	10ND1301 7021090	CASSONETTO MOD. "TOP ERBA 3300" PER R.D. SFALCI	2013	Cassonetto_2000-3200	32	3	€ 19.595,81
ASTEA	10ND1301 7021090	CASSONETTO MOD. "TOP ERBA 3300" PER R.D. SFALCI	2014	Cassonetto_2000-3200	6	2	€ 3.920,52
ASTEA	10ND1301 7021090	CASSONETTO MOD. "TOP ERBA 3300" PER R.D. SFALCI	2014	Cassonetto_2000-3200	7	2	€ 4.573,94
ASTEA	10NR2001 7020210	-CASSONETTO MOD. RST PER R.S.U. LT. 2400 ZINCATO	2005	Cassonetti zincati da 1600 a 3200 litri	2	11	€ 297,74
ASTEA	10NR2001 7020210	-CASSONETTO MOD. RST PER R.S.U. LT. 2400 ZINCATO	2005	Cassonetti zincati da 1600 a 3200 litri	5	11	€ 744,35
ASTEA	10NR2001 7020210	-CASSONETTO MOD. RST PER R.S.U. LT. 2400 ZINCATO	2008	Cassonetti zincati da 1600 a 3200 litri	12	8	€ 1.008,00
ASTEA	10NR2001 7020220	-CASSONETTO MOD. RST PER R.S.U. LT. 3200 ZINCATO	2005	Cassonetti zincati da 1600 a 3200 litri	1	11	€ 155,54
ASTEA	10NR2001 7020220	-CASSONETTO MOD. RST PER R.S.U. LT. 3200 ZINCATO	2005	Cassonetti zincati da 1600 a 3200 litri	1	11	€ 155,54
ASTEA	10NR2001 7020410	-CASSONETTO OMB MODELLO RST PER R.S.U. LT. 2400	2004	Cassonetto_2000-3200	8	12	€ 835,84
ASTEA	10NR2001 7020410	-CASSONETTO OMB MODELLO RST PER R.S.U. LT. 2400	2005	Cassonetto_2000-3200	2	11	€ 284,48
ASTEA	10NR2001 7020410	-CASSONETTO OMB MODELLO RST PER R.S.U. LT. 2400	2005	Cassonetto_2000-3200	6	11	€ 853,44
ASTEA	10NR2001 7020410	-CASSONETTO OMB MODELLO RST PER R.S.U. LT. 2400	2005	Cassonetto_2000-3200	6	11	€ 853,44
ASTEA	10NR2001 7020410	-CASSONETTO OMB MODELLO RST PER R.S.U. LT. 2400	2007	Cassonetto_2000-3200	16	9	€ 3.885,40
ASTEA	10NR2001 7020420	-CASSONETTO OMB MODELLO RST PER R.S.U. LT. 3200	2004	Cassonetto_2000-3200	20	12	€ 2.182,40
ASTEA	10NR2001 7020420	-CASSONETTO OMB MODELLO RST PER R.S.U. LT. 3200	2005	Cassonetto_2000-3200	9	11	€ 1.367,10
ASTEA	10NR2001 7020420	-CASSONETTO OMB MODELLO RST PER R.S.U. LT. 3200	2005	Cassonetto_2000-3200	19	11	€ 2.886,10
ASTEA	10NR2001 7020420	-CASSONETTO OMB MODELLO RST PER R.S.U. LT. 3200	2005	Cassonetto_2000-3200	12	11	€ 1.822,80
ASTEA	10NR2001 7020420	-CASSONETTO OMB MODELLO RST PER R.S.U. LT. 3200	2007	Cassonetto_2000-3200	16	9	€ 4.093,60
ASTEA	10NR2001 7020420	-CASSONETTO OMB MODELLO RST PER R.S.U. LT. 3200	2008	Cassonetto_2000-3200	16	8	€ 4.860,80
ASTEA	10NR2001 7020470	-CASSONETTO OMB USATO MOD. RST PER R.S.U. LT. 2400	2006	Cassonetto_2000-3200	26	10	€ 2.324,40
ASTEA	10NR2001 7020470	-CASSONETTO OMB USATO MOD. RST PER R.S.U. LT. 2400	2006	Cassonetto_2000-3200	26	10	€ 2.324,40
ASTEA	10NR2001 7020480	CASSONETTO OMB USATO MOD. RST PER R.S.U. LT. 3200	2006	Cassonetto_2000-3200	16	10	€ 1.430,40
ASTEA	10NR2001 7020480	-CASSONETTO OMB USATO MOD. RST PER R.S.U. LT. 3200	2007	Cassonetto_2000-3200	3	9	€ 318,00
ASTEA	10NR2001 7020480	-CASSONETTO OMB USATO MOD. RST PER R.S.U. LT. 3200	2007	Cassonetto_2000-3200	3	9	€ 318,00
ASTEA	10ND1002 7020680	-CASSONETTO OMB USATO RST PER R.D. CARTA LT. 3200	2007	Cassonetto_2000-3200	2	9	€ 256,40

DETTAGLIO VALORIZZAZIONE DELLE ATTREZZATURE

GESTORE	COD. CESPITE	DESCRIZIONE CESPITE	ANNO DI ACQUISTO	Macrocategoria	Quantità 2016	Vetustà	valore totale residuo
ASTEA	10ND1002 7020680	-CASSONETTO OMB USATO RST PER R.D. CARTA LT. 3200	2007	Cassonetto_2000-3200	5	9	€ 641,00
ASTEA	10ND1102 7021080	-CASSONETTO OMB USATO RST PER R.D.PLASTICA LT 3200	2007	Cassonetto_2000-3200	3	9	€ 384,60
ASTEA	10ND1102 7021080	-CASSONETTO OMB USATO RST PER R.D.PLASTICA LT 3200	2007	Cassonetto_2000-3200	13	9	€ 1.666,60
ASTEA	10ND1101 7021080	-CASSONETTO OMB USATO RST PER R.D.PLASTICA LT 3200	2008	Cassonetto_2000-3200	7	8	€ 940,80
ASTEA	10ND9001 7021834	CASSONETTO PLASTICA P/RACC.CARTA BIANCO LT.1100	2009	Bidone_1100	10	7	€ 560,55
ASTEA	10ND9001 7021834	CASSONETTO PLASTICA P/RACC.CARTA BIANCO LT.1100	2009	Bidone_1100	45	7	€ 2.522,48
ASTEA	10ND9001 7021834	CASSONETTO PLASTICA P/RACC.CARTA BIANCO LT.1100	2009	Bidone_1100	90	7	€ 4.492,07
ASTEA	10ND9001 7021834	CASSONETTO PLASTICA P/RACC.CARTA BIANCO LT.1100	2010	Bidone_1100	10	6	€ 624,52
ASTEA	10ND9001 7021834	CASSONETTO PLASTICA P/RACC.CARTA BIANCO LT.1100	2010	Bidone_1100	15	6	€ 926,01
ASTEA	10ND9001 7021834	CASSONETTO PLASTICA P/RACC.CARTA BIANCO LT.1100	2011	Bidone_1100	65	5	€ 4.671,37
ASTEA	10ND9001 7021834	CASSONETTO PLASTICA P/RACC.CARTA BIANCO LT.1100	2011	Bidone_1100	35	5	€ 2.515,35
ASTEA	10ND9001 7021834	CASSONETTO PLASTICA P/RACC.CARTA BIANCO LT.1100	2011	Bidone_1100	48	5	€ 3.449,68
ASTEA	10ND9001 7021834	CASSONETTO PLASTICA P/RACC.CARTA BIANCO LT.1100	2011	Bidone_1100	12	5	€ 862,41
ASTEA	10ND9001 7021814	CASSONETTO PLASTICA P/RACC.CARTA COL.BIANCO LT.660	2009	Bidone_660	10	7	€ 450,38
ASTEA	10ND9001 7021814	CASSONETTO PLASTICA P/RACC.CARTA COL.BIANCO LT.660	2009	Bidone_660	40	7	€ 1.801,50
ASTEA	10ND9001 7021814	CASSONETTO PLASTICA P/RACC.CARTA COL.BIANCO LT.660	2009	Bidone_660	105	7	€ 3.811,41
ASTEA	10ND9001 7021814	CASSONETTO PLASTICA P/RACC.CARTA COL.BIANCO LT.660	2010	Bidone_660	10	6	€ 434,44
ASTEA	10ND9001 7021814	CASSONETTO PLASTICA P/RACC.CARTA COL.BIANCO LT.660	2010	Bidone_660	8	6	€ 343,68
ASTEA	10ND9001 7021814	CASSONETTO PLASTICA P/RACC.CARTA COL.BIANCO LT.660	2010	Bidone_660	7	6	€ 300,72
ASTEA	10ND9001 7021814	CASSONETTO PLASTICA P/RACC.CARTA COL.BIANCO LT.660	2011	Bidone_660	78	5	€ 4.495,55
ASTEA	10ND9001 7021814	CASSONETTO PLASTICA P/RACC.CARTA COL.BIANCO LT.660	2011	Bidone_660	54	5	€ 3.112,30
ASTEA	10ND9001 7021814	CASSONETTO PLASTICA P/RACC.CARTA COL.BIANCO LT.660	2011	Bidone_660	3	5	€ 172,91
ASTEA	10ND9001 7021814	CASSONETTO PLASTICA P/RACC.CARTA COL.BIANCO LT.660	2011	Bidone_660	3	5	€ 172,91
ASTEA	10ND9001 7021814	CASSONETTO PLASTICA P/RACC.CARTA COL.BIANCO LT.660	2011	Bidone_660	12	5	€ 691,62
ASTEA	10ND9001 7021814	CASSONETTO PLASTICA P/RACC.CARTA COL.BIANCO LT.660	2011	Bidone_660	48	5	€ 2.766,49
ASTEA	10ND9001 7021814	CASSONETTO PLASTICA P/RACC.CARTA COL.BIANCO LT.660	2011	Bidone_660	42	5	€ 2.420,68
ASTEA	10ND9001 7021838	CASSONETTO PLASTICA P/RACC.PLASTICA GIALLO LT.1100	2009	Bidone_1100	10	7	€ 560,55
ASTEA	10ND9001 7021838	CASSONETTO PLASTICA P/RACC.PLASTICA GIALLO LT.1100	2009	Bidone_1100	45	7	€ 2.522,48
ASTEA	10ND9001 7021838	CASSONETTO PLASTICA P/RACC.PLASTICA GIALLO LT.1100	2009	Bidone_1100	90	7	€ 4.491,79
ASTEA	10ND9001 7021838	CASSONETTO PLASTICA P/RACC.PLASTICA GIALLO LT.1100	2010	Bidone_1100	15	6	918,83
ASTEA	10ND9001 7021838	CASSONETTO PLASTICA P/RACC.PLASTICA GIALLO LT.1100	2011	Bidone_1100	65	5	€ 4.670,83
ASTEA	10ND9001 7021838	CASSONETTO PLASTICA P/RACC.PLASTICA GIALLO LT.1100	2011	Bidone_1100	12	5	€ 862,31
ASTEA	10ND9001 7021838	CASSONETTO PLASTICA P/RACC.PLASTICA GIALLO LT.1100	2011	Bidone_1100	32	5	€ 2.299,48
ASTEA	10ND9001 7021838	CASSONETTO PLASTICA P/RACC.PLASTICA GIALLO LT.1100	2011	Bidone_1100	46	5	€ 3.305,51
ASTEA	10ND9001 7021818	CASSONETTO PLASTICA P/RACC.PLASTICA GIALLO LT.660	2009	Bidone_660	10	7	€ 450,38
ASTEA	10ND9001 7021818	CASSONETTO PLASTICA P/RACC.PLASTICA GIALLO LT.660	2009	Bidone_660	40	7	€ 1.801,50
ASTEA	10ND9001 7021818	CASSONETTO PLASTICA P/RACC.PLASTICA GIALLO LT.660	2009	Bidone_660	105	7	€ 3.811,25
ASTEA	10ND9001 7021818	CASSONETTO PLASTICA P/RACC.PLASTICA GIALLO LT.660	2010	Bidone_660	5	6	€ 213,19
ASTEA	10ND9001 7021818	CASSONETTO PLASTICA P/RACC.PLASTICA GIALLO LT.660	2011	Bidone_660	25	5	€ 1.499,43
ASTEA	10ND9001 7021818	CASSONETTO PLASTICA P/RACC.PLASTICA GIALLO LT.660	2011	Bidone_660	31	5	€ 1.786,59
ASTEA	10ND9001 7021818	CASSONETTO PLASTICA P/RACC.PLASTICA GIALLO LT.660	2011	Bidone_660	24	5	€ 1.383,16
ASTEA	10ND9001 7021818	CASSONETTO PLASTICA P/RACC.PLASTICA GIALLO LT.660	2011	Bidone_660	60	5	€ 3.457,91
ASTEA	10ND9001 7021818	CASSONETTO PLASTICA P/RACC.PLASTICA GIALLO LT.660	2011	Bidone_660	69	5	€ 3.976,59
ASTEA	10ND9001 7021818	CASSONETTO PLASTICA P/RACC.PLASTICA GIALLO LT.660	2011	Bidone_660	30	5	€ 1.728,95
ASTEA	10ND9001 7021832	CASSONETTO PLASTICA P/RACC.RSU COL.GRIGIO LT.1100	2009	Bidone_1100	15	7	€ 786,83
ASTEA	10ND9001 7021832	CASSONETTO PLASTICA P/RACC.RSU COL.GRIGIO LT.1100	2009	Bidone_1100	45	7	€ 2.360,48
ASTEA	10ND9001 7021832	CASSONETTO PLASTICA P/RACC.RSU COL.GRIGIO LT.1100	2009	Bidone_1100	90	7	€ 4.202,43
ASTEA	10ND9001 7021832	CASSONETTO PLASTICA P/RACC.RSU COL.GRIGIO LT.1100	2011	Bidone_1100	44	5	€ 2.941,79
ASTEA	10ND9001 7021832	CASSONETTO PLASTICA P/RACC.RSU COL.GRIGIO LT.1100	2011	Bidone_1100	2	5	€ 133,72

DETTAGLIO VALORIZZAZIONE DELLE ATTREZZATURE

GESTORE	COD_CESPITE	DESCRIZIONE CESPITE	ANNO DI ACQUISTO	Macrocategoria	Quantità 2010	vetustà	Valore totale residuo
ASTEA	10ND9001 7021832	CASSONETTO PLASTICA P/RACC.RSU COL.GRIGIO LT.1100	2011	Bidone_1100	19	5	€ 1.270,32
ASTEA	10ND9001 7021832	CASSONETTO PLASTICA P/RACC.RSU COL.GRIGIO LT.1100	2011	Bidone_1100	50	5	€ 3.342,05
ASTEA	10ND9001 7021832	CASSONETTO PLASTICA P/RACC.RSU COL.GRIGIO LT.1100	2011	Bidone_1100	6	5	€ 401,15
ASTEA	10ND9001 7021832	CASSONETTO PLASTICA P/RACC.RSU COL.GRIGIO LT.1100	2011	Bidone_1100	44	5	€ 2.941,79
ASTEA	10ND9001 7021812	CASSONETTO PLASTICA PER RACC.RSU COL.GRIGIO LT.660	2009	Bidone_660	15	7	€ 603,56
ASTEA	10ND9001 7021812	CASSONETTO PLASTICA PER RACC.RSU COL.GRIGIO LT.660	2009	Bidone_660	40	7	€ 1.609,50
ASTEA	10ND9001 7021812	CASSONETTO PLASTICA PER RACC.RSU COL.GRIGIO LT.660	2009	Bidone_660	105	7	€ 3.480,30
ASTEA	10ND9001 7021812	CASSONETTO PLASTICA PER RACC.RSU COL.GRIGIO LT.660	2010	Bidone_660	5	6	€ 191,19
ASTEA	10ND9001 7021812	CASSONETTO PLASTICA PER RACC.RSU COL.GRIGIO LT.660	2011	Bidone_660	66	5	€ 3.506,89
ASTEA	10ND9001 7021812	CASSONETTO PLASTICA PER RACC.RSU COL.GRIGIO LT.660	2011	Bidone_660	12	5	€ 637,62
ASTEA	10ND9001 7021812	CASSONETTO PLASTICA PER RACC.RSU COL.GRIGIO LT.660	2011	Bidone_660	32	5	€ 1.700,31
ASTEA	10ND9001 7021812	CASSONETTO PLASTICA PER RACC.RSU COL.GRIGIO LT.660	2011	Bidone_660	40	5	€ 2.125,39
ASTEA	10ND9001 7021812	CASSONETTO PLASTICA PER RACC.RSU COL.GRIGIO LT.660	2011	Bidone_660	20	5	€ 1.062,70
ASTEA	10ND9001 7021812	CASSONETTO PLASTICA PER RACC.RSU COL.GRIGIO LT.660	2011	Bidone_660	11	5	€ 584,48
ASTEA	10ND9001 7021812	CASSONETTO PLASTICA PER RACC.RSU COL.GRIGIO LT.660	2011	Bidone_660	64	5	€ 3.400,62
ASTEA	10ND1002 7020620	-CASSONETTO SERIE RST PER R.D. CARTA LT. 3200	2004	Cassonetto_2000-3200	12	12	€ 1.377,28
ASTEA	10ND1002 7020620	-CASSONETTO SERIE RST PER R.D. CARTA LT. 3200	2005	Cassonetto_2000-3200	13	11	€ 2.025,53
ASTEA	10ND1002 7020620	-CASSONETTO SERIE RST PER R.D. CARTA LT. 3200	2005	Cassonetto_2000-3200	10	11	€ 1.558,10
ASTEA	10ND1002 7020620	-CASSONETTO SERIE RST PER R.D. CARTA LT. 3200	2008	Cassonetto_2000-3200	16	8	€ 5.304,32
ASTEA	10ND1102 7021020	-CASSONETTO SERIE RST PER R.D. PLASTICA LT. 3200	2004	Cassonetto_2000-3200	26	12	€ 2.983,20
ASTEA	10ND1102 7021020	-CASSONETTO SERIE RST PER R.D. PLASTICA LT. 3200	2005	Cassonetto_2000-3200	9	11	€ 1.402,29
ASTEA	10ND1102 7021020	-CASSONETTO SERIE RST PER R.D. PLASTICA LT. 3200	2008	Cassonetto_2000-3200	6	8	€ 1.989,12
ASTEA	10NR2003 7023240	CESTINO GETTACARTE ACCIAIO CON PALO MOD.PARK LT.35	2012	Cestino gettacarta	8	4	€ 634,49
ASTEA	10NR2003 7023240	CESTINO GETTACARTE ACCIAIO CON PALO MOD.PARK LT.35	2012	Cestino gettacarta	2	4	€ 158,62
ASTEA	10NR2003 7023280	CESTINO GETTACARTE IN ACCIAIO MOD. MILANO LT. 25	2009	Cestino gettacarta	20	7	€ 612,70
ASTEA	10NR2003 7023018	CESTINO GETTACARTE MOD. SUPER TRIMLINE 50 HSL	2005	Cestino gettacarta	15	11	€ 585,35
ASTEA	10NR2003 7023018	CESTINO GETTACARTE MOD. SUPER TRIMLINE 50 HSL	2005	Cestino gettacarta	30	11	€ 1.083,17
ASTEA	10NR2003 7023018	CESTINO GETTACARTE MOD. SUPER TRIMLINE 50 HSL	2007	Cestino gettacarta	25	9	€ 1.052,49
ASTEA	10NR2003 7023018	CESTINO GETTACARTE MOD. SUPER TRIMLINE 50 HSL	2011	Cestino gettacarta	30	5	€ 1.508,50
ASTEA	10NR2003 7023004	CESTINO GETTACARTE PE MOD. OSPREY VERDE SCURO	2004	Cestino gettacarta	5	12	€ 108,37
ASTEA	10NR2003 7023004	CESTINO GETTACARTE PE MOD. OSPREY VERDE SCURO	2004	Cestino gettacarta	3	12	€ 65,02
ASTEA	10NR2003 7023004	CESTINO GETTACARTE PE MOD. OSPREY VERDE SCURO	2004	Cestino gettacarta	1	12	€ 21,67
ASTEA	10ND9001 7029220	CHIAVE PASSPARTOUT PER SERRATURA GRAVITAZIONALE	2009	altro	10	7	€ 40,80
ASTEA	10ND9001 7029220	CHIAVE PERSONALIZZATA PER SERRATURA GRAVITAZIONALE	2009	altro	460	7	€ 351,90
ASTEA	10ND9003 7021650	COMPOST FIT CONF. DA KG. 0,5	2008	altro	100	8	€ 140,80
ASTEA	10NR2003 7023020	CONTENITORE GETTACARTE MOD. TOPSY CLASSIC LT. 110	2005	Cestino gettacarta	10	11	€ 715,00
ASTEA	10ND1001 7024410	CONTENITORE IN CARTONE PATINATO RACCOLTA CARTA	2008	altro	200	8	€ 369,16
ASTEA	10ND1001 7024410	CONTENITORE IN CARTONE PATINATO RACCOLTA CARTA	2012	altro	80	4	€ 271,87
ASTEA	10ND9002 7024418	CONTENITORE IN CARTONE PATINATO RACCOLTA LATTINE	2008	altro	100	8	€ 384,58
ASTEA	10ND1101 7024418	CONTENITORE IN CARTONE PATINATO RACCOLTA LATTINE	2012	altro	50	4	€ 169,92
ASTEA	10ND9002 7024414	CONTENITORE IN CARTONE PATINATO RACCOLTA PLASTICA	2008	altro	100	8	€ 184,58
ASTEA	10ND1101 7024414	CONTENITORE IN CARTONE PATINATO RACCOLTA PLASTICA	2012	altro	90	4	€ 305,86
ASTEA	10ND9002 7022290	CONTENITORE IN POLIETILENE P/OLIO VEGETALE LT.500	2010	Cisterna/serbatoio	10	6	€ 1.856,00
ASTEA	10ND9003 7021610	CONTENITORE PER COMPOSTAGGIO MOD.MECO COMPOSTER310	2004	Composter 300 litri	10	12	€ 55,32
ASTEA	10ND9003 7021610	CONTENITORE PER COMPOSTAGGIO MOD.MECO COMPOSTER310	2004	Composter 300 litri	10	12	€ 55,32
ASTEA	10ND9003 7021610	CONTENITORE PER COMPOSTAGGIO MOD.MECO COMPOSTER310	2005	Composter 300 litri	10	11	€ 78,54
ASTEA	10ND9003 7021610	CONTENITORE PER COMPOSTAGGIO MOD.MECO COMPOSTER310	2008	Composter 300 litri	50	8	€ 893,45
ASTEA	10ND9003 7021610	CONTENITORE PER COMPOSTAGGIO MOD.MECO COMPOSTER310	2008	Composter 300 litri	50	8	€ 803,45
ASTEA	10ND1302 7021610	CONTENITORE PER COMPOSTAGGIO MOD.MECO COMPOSTER310	2011	Composter 300 litri	120	5	€ 2.718,00

ALLEGATO 2

DETTAGLIO VALORIZZAZIONE DELLE ATTREZZATURE

GESTORE	COD_CESPITE	DESCRIZIONE CESPITE	ANNO DI ACQUISTO	Macrocategoria	Quantità 2015	Vetusta	Valore totale residuo
ASTEA	10ND1302 7021610	CONTENITORE PER COMPOSTAGGIO MOD.MECO COMPOSTER300	2012	Composter 300 litri	120	4	€ 3.007,80
ASTEA	10ND1302 7021610	CONTENITORE PER COMPOSTAGGIO MOD.MECO COMPOSTER310	2013	Composter 300 litri	80	3	€ 2.008,80
ASTEA	10ND1802 7022620	CONTENITORE PER FARMACI SCADUTI MOD. SANITY LT. 70	2005	Contenitori (ex RUP)	40	11	€ 1.553,13
ASTEA	10ND1802 7022620	CONTENITORE PER FARMACI SCADUTI MOD. SANITY LT. 70	2006	Contenitori (ex RUP)	10	10	€ 495,00
ASTEA	10ND1802 7022820	CONTENITORE PER PILE USATE MOD. MERCURY LT. 60	2005	Contenitori (ex RUP)	40	11	€ 1.332,27
ASTEA	10ND1802 7022820	CONTENITORE PER PILE USATE MOD. MERCURY LT. 60	2006	Contenitori (ex RUP)	10	10	€ 421,50
ASTEA	10ND9002 7022710	CONTENITORE PER RACCOLTA ESCREMENTI ANIMALI FIDO25	2004	Dogy Box	30	12	€ 209,76
ASTEA	10NR2003 7023050	COPERCHIO RICAMBIO PER CESTINO OSPREY VERDE	2004	altro	1	12	€ 9,44
ASTEA	10ND9001 7104004	PATTUMIERA AD USO DOMEST.P/CARTA COL.BIANCO LT.35	2009	Mastello_35	2.600	7	€ 4.894,50
ASTEA	10ND9001 /104004	PATTUMIERA AD USO DOMEST.P/CARTA COL.BIANCO LT.35	2009	Mastello_35	2.900	7	€ 5.399,57
ASTEA	10ND9001 7104004	PATTUMIERA AD USO DOMEST.P/CARTA COL.BIANCO LT.35	2011	Mastello_35	1.320	5	€ 4.035,90
ASTEA	10ND9001 7104004	PATTUMIERA AD USO DOMEST.P/CARTA COL.BIANCO LT.35	2011	Mastello_35	1.680	5	€ 5.136,60
ASTEA	10ND9001 7104004	PATTUMIERA AD USO DOMEST.P/CARTA COL.BIANCO LT.35	2011	Mastello_35	500	5	€ 1.533,38
ASTEA	10ND9001 7104004	PATTUMIERA AD USO DOMEST.P/CARTA COL.BIANCO LT.35	2011	Mastello_35	400	5	€ 1.229,00
ASTEA	10ND1002 7104004	PATTUMIERA AD USO DOMEST.P/CARTA COL.BIANCO LT.35	2013	Mastello_35	11	3	€ 52,99
ASTEA	10ND1002 7104004	PATTUMIERA AD USO DOMEST.P/CARTA COL.BIANCO LT.35	2013	Mastello_35	1	3	€ 4,82
ASTEA	10ND1002 7104004	PATTUMIERA AD USO DOMEST.P/CARTA COL.BIANCO LT.35	2013	Mastello_35	10	3	€ 48,18
ASTEA	10ND9001 7104004	PATTUMIERA AD USO DOMEST.P/CARTA COL.BIANCO LT.35	2013	Mastello_35	3	3	€ 14,45
ASTEA	10ND9001 7104004	PATTUMIERA AD USO DOMEST.P/CARTA COL.BIANCO LT.35	2013	Mastello_35	5	3	€ 24,09
ASTEA	10ND9001 /104004	PATTUMIERA AD USO DOMEST.P/CARTA COL.BIANCO LT.35	2013	Mastello_35	20	3	€ 96,35
ASTEA	10ND9001 7104004	PATTUMIERA AD USO DOMEST.P/CARTA COL.BIANCO LT.35	2013	Mastello_35	20	3	€ 96,35
ASTEA	10ND9001 7104004	PATTUMIERA AD USO DOMEST.P/CARTA COL.BIANCO LT.35	2013	Mastello_35	15	3	€ 72,26
ASTEA	10ND9001 7104004	PATTUMIERA AD USO DOMEST.P/CARTA COL.BIANCO LT.35	2013	Mastello_35	100	3	€ 481,75
ASTEA	10ND9001 7104004	PATTUMIERA AD USO DOMEST.P/CARTA COL.BIANCO LT.35	2013	Mastello_35	1	3	€ 4,82
ASTEA	10ND9001 7104004	PATTUMIERA AD USO DOMEST.P/CARTA COL.BIANCO LT.35	2013	Mastello_35	1	3	€ 4,82
ASTEA	10ND9001 7104004	PATTUMIERA AD USO DOMEST.P/CARTA COL.BIANCO LT.35	2013	Mastello_35	10	3	€ 48,18
ASTEA	10ND9001 7104004	PATTUMIERA AD USO DOMEST.P/CARTA COL.BIANCO LT.35	2013	Mastello_35	3	3	€ 14,45
ASTEA	10ND9001 7104004	PATTUMIERA AD USO DOMEST.P/CARTA COL.BIANCO LT.35	2013	Mastello_35	5	3	€ 24,09
ASTEA	10ND9001 /104004	PATTUMIERA AD USO DOMEST.P/CARTA COL.BIANCO LT.35	2013	Mastello_35	1	3	€ 4,82
ASTEA	10ND9001 7104004	PATTUMIERA AD USO DOMEST.P/CARTA COL.BIANCO LT.35	2013	Mastello_35	10	3	€ 48,18
ASTEA	10ND9001 7104004	PATTUMIERA AD USO DOMEST.P/CARTA COL.BIANCO LT.35	2013	Mastello_35	3	3	€ 14,45
ASTEA	10ND9001 7104004	PATTUMIERA AD USO DOMEST.P/CARTA COL.BIANCO LT.35	2013	Mastello_35	5	3	€ 24,09
ASTEA	10ND9001 /104004	PATTUMIERA AD USO DOMEST.P/CARTA COL.BIANCO LT.35	2013	Mastello_35	33	3	€ 134,39
ASTEA	10ND9001 7104004	PATTUMIERA AD USO DOMEST.P/CARTA COL.BIANCO LT.35	2014	Mastello_35	5	2	€ 23,25
ASTEA	10ND9001 7104004	PATTUMIERA AD USO DOMEST.P/CARTA COL.BIANCO LT.35	2014	Mastello_35	45	2	€ 209,29
ASTEA	10ND9001 7104004	PATTUMIERA AD USO DOMEST.P/CARTA COL.BIANCO LT.35	2014	Mastello_35	5	2	€ 23,25
ASTEA	10ND9001 /104004	PATTUMIERA AD USO DOMEST.P/CARTA COL.BIANCO LT.35	2014	Mastello_35	5	2	€ 23,25
ASTEA	10ND9001 7104004	PATTUMIERA AD USO DOMEST.P/CARTA COL.BIANCO LT.35	2014	Mastello_35	20	2	€ 93,02
ASTEA	10ND9001 7104004	PATTUMIERA AD USO DOMEST.P/CARTA COL.BIANCO LT.35	2014	Mastello_35	10	2	€ 46,51
ASTEA	10ND9001 7104004	PATTUMIERA AD USO DOMEST.P/CARTA COL.BIANCO LT.35	2014	Mastello_35	40	2	€ 186,04
ASTEA	10ND9001 /104004	PATTUMIERA AD USO DOMEST.P/CARTA COL.BIANCO LT.35	2014	Mastello_35	15	2	€ 69,76
ASTEA	10ND9001 7104004	PATTUMIERA AD USO DOMEST.P/CARTA COL.BIANCO LT.35	2014	Mastello_35	20	2	€ 86,11
ASTEA	10ND9001 7104004	PATTUMIERA AD USO DOMEST.P/CARTA COL.BIANCO LT.35	2015	Mastello_35	30	1	€ 145,22
ASTEA	10ND9001 7104002	PATTUMIERA AD USO DOMEST.PER RSU COL.GRIGIO LT.35	2009	Mastello_35	2.600	7	€ 4.894,50
ASTEA	10ND9001 7104002	PATTUMIERA AD USO DOMEST.PER RSU COL.GRIGIO LT.35	2009	Mastello_35	2.900	7	€ 5.399,57
ASTEA	10ND9001 7104002	PATTUMIERA AD USO DOMEST.PER RSU COL.GRIGIO LT.35	2011	Mastello_35	1.320	5	€ 4.035,90
ASTEA	10ND9001 /104002	PATTUMIERA AD USO DOMEST.PER RSU COL.GRIGIO LT.35	2011	Mastello_35	1.680	5	€ 5.136,60
ASTEA	10ND9001 7104002	PATTUMIERA AD USO DOMEST.PER RSU COL.GRIGIO LT.35	2011	Mastello_35	500	5	€ 1.533,38
ASTEA	10ND9001 7104002	PATTUMIERA AD USO DOMEST.PER RSU COL.GRIGIO LT.35	2011	Mastello_35	400	5	€ 1.229,00

DETTAGLIO VALORIZZAZIONE DELLE ATTREZZATURE

GESTORE	COD. CESPITE	DESCRIZIONE CESPITE	ANNO DI ACQUISTO	Macrocategoria	Quantità 2016	vetustà	valore totale residuo
ASTEA	10NR2001 7104002	PATTUMIERA AD USO DOMEST.PER RSU COL.GRIGIO LT.35	2013	Mastello_35	11	3	€ 52,99
ASTEA	10NR2001 7104002	PATTUMIERA AD USO DOMEST.PER RSU COL.GRIGIO LT.35	2013	Mastello_35	1	3	€ 4,82
ASTEA	10NR2001 7104002	PATTUMIERA AD USO DOMEST.PER RSU COL.GRIGIO LT.35	2013	Mastello_35	10	3	€ 48,18
ASTEA	10ND9001 7104002	PATTUMIERA AD USO DOMEST.PER RSU COL.GRIGIO LT.35	2013	Mastello_35	3	3	€ 14,45
ASTEA	10ND9001 7104002	PATTUMIERA AD USO DOMEST.PER RSU COL.GRIGIO LT.35	2013	Mastello_35	5	3	€ 24,09
ASTEA	10ND9001 7104002	PATTUMIERA AD USO DOMEST.PER RSU COL.GRIGIO LT.35	2013	Mastello_35	20	3	€ 96,35
ASTEA	10ND9001 7104002	PATTUMIERA AD USO DOMEST.PER RSU COL.GRIGIO LT.35	2013	Mastello_35	20	3	€ 96,35
ASTEA	10ND9001 7104002	PATTUMIERA AD USO DOMEST.PER RSU COL.GRIGIO LT.35	2013	Mastello_35	15	3	€ 72,26
ASTEA	10ND9001 /104002	PATTUMIERA AD USO DOMEST.PER RSU COL.GRIGIO LT.35	2013	Mastello_35	10	3	€ 48,18
ASTEA	10ND9001 7104002	PATTUMIERA AD USO DOMEST.PER RSU COL.GRIGIO LT.35	2013	Mastello_35	3	3	€ 14,45
ASTEA	10ND9001 7104002	PATTUMIERA AD USO DOMEST.PER RSU COL.GRIGIO LT.35	2013	Mastello_35	5	3	€ 24,09
ASTEA	10ND9001 7104002	PATTUMIERA AD USO DOMEST.PER RSU COL.GRIGIO LT.35	2013	Mastello_35	1	3	€ 4,82
ASTEA	10ND9001 7104002	PATTUMIERA AD USO DOMEST.PER RSU COL.GRIGIO LT.35	2013	Mastello_35	10	3	€ 48,18
ASTEA	10ND9001 /104002	PATTUMIERA AD USO DOMEST.PER RSU COL.GRIGIO LT.35	2013	Mastello_35	5	3	€ 24,09
ASTEA	10ND9001 7104002	PATTUMIERA AD USO DOMEST.PER RSU COL.GRIGIO LT.35	2013	Mastello_35	30	3	€ 144,53
ASTEA	10ND9001 7104002	PATTUMIERA AD USO DOMEST.PER RSU COL.GRIGIO LT.35	2013	Mastello_35	5	3	€ 24,09
ASTEA	10ND9001 7104002	PATTUMIERA AD USO DOMEST.PER RSU COL.GRIGIO LT.35	2013	Mastello_35	33	3	€ 140,44
ASTEA	10ND9001 /104002	PATTUMIERA AD USO DOMEST.PER RSU COL.GRIGIO LT.35	2014	Mastello_35	5	2	€ 24,30
ASTEA	10ND9001 7104002	PATTUMIERA AD USO DOMEST.PER RSU COL.GRIGIO LT.35	2014	Mastello_35	45	2	€ 218,72
ASTEA	10ND9001 7104002	PATTUMIERA AD USO DOMEST.PER RSU COL.GRIGIO LT.35	2014	Mastello_35	5	2	€ 24,30
ASTEA	10ND9001 7104002	PATTUMIERA AD USO DOMEST.PER RSU COL.GRIGIO LT.35	2014	Mastello_35	5	2	€ 24,30
ASTEA	10ND9001 /104002	PATTUMIERA AD USO DOMEST.PER RSU COL.GRIGIO LT.35	2014	Mastello_35	20	2	€ 97,21
ASTEA	10ND9001 7104002	PATTUMIERA AD USO DOMEST.PER RSU COL.GRIGIO LT.35	2014	Mastello_35	5	2	€ 24,30
ASTEA	10ND9001 7104002	PATTUMIERA AD USO DOMEST.PER RSU COL.GRIGIO LT.35	2014	Mastello_35	5	2	€ 24,30
ASTEA	10ND9001 7104002	PATTUMIERA AD USO DOMEST.PER RSU COL.GRIGIO LT.35	2014	Mastello_35	24	2	€ 116,65
ASTEA	10ND9001 7104002	PATTUMIERA AD USO DOMEST.PER RSU COL.GRIGIO LT.35	2014	Mastello_35	15	2	€ 72,91
ASTEA	10ND9001 7104002	PATTUMIERA AD USO DOMEST.PER RSU COL.GRIGIO LT.35	2014	Mastello_35	3	2	€ 13,13
ASTEA	10ND9001 /104002	PATTUMIERA AD USO DOMEST.PER RSU COL.GRIGIO LT.35	2014	Mastello_35	20	2	€ 87,54
ASTEA	10ND9001 7104002	PATTUMIERA AD USO DOMEST.PER RSU COL.GRIGIO LT.35	2015	Mastello_35	30	1	€ 147,65
ASTEA	10ND9001 7104008	PATTUMIERA AD USO DOMEST.PLASTICA COL.GIALLO LT.35	2009	Mastello_35	2.600	7	€ 4.894,50
ASTEA	10ND9001 7104008	PATTUMIERA AD USO DOMEST.PLASTICA COL.GIALLO LT.35	2009	Mastello_35	2.900	7	€ 5.399,57
ASTEA	10ND9001 /104008	PATTUMIERA AD USO DOMEST.PLASTICA COL.GIALLO LT.35	2011	Mastello_35	1.320	5	€ 4.035,00
ASTEA	10ND9001 7104008	PATTUMIERA AD USO DOMEST.PLASTICA COL.GIALLO LT.35	2011	Mastello_35	1.680	5	€ 5.136,60
ASTEA	10ND9001 7104008	PATTUMIERA AD USO DOMEST.PLASTICA COL.GIALLO LT.35	2011	Mastello_35	500	5	€ 1.533,38
ASTEA	10ND9001 7104008	PATTUMIERA AD USO DOMEST.PLASTICA COL.GIALLO LT.35	2011	Mastello_35	400	5	€ 1.229,00
ASTEA	10ND1102 7104008	PATTUMIERA AD USO DOMEST.PLASTICA COL.GIALLO LT.35	2013	Mastello_35	11	3	€ 52,99
ASTEA	10ND1102 7104008	PATTUMIERA AD USO DOMEST.PLASTICA COL.GIALLO LT.35	2013	Mastello_35	1	3	€ 4,82
ASTEA	10ND9001 7104008	PATTUMIERA AD USO DOMEST.PLASTICA COL.GIALLO LT.35	2013	Mastello_35	3	3	€ 14,45
ASTEA	10ND9001 /104008	PATTUMIERA AD USO DOMEST.PLASTICA COL.GIALLO LT.35	2013	Mastello_35	5	3	€ 24,09
ASTEA	10ND9001 7104008	PATTUMIERA AD USO DOMEST.PLASTICA COL.GIALLO LT.35	2013	Mastello_35	20	3	€ 96,35
ASTEA	10ND9001 7104008	PATTUMIERA AD USO DOMEST.PLASTICA COL.GIALLO LT.35	2013	Mastello_35	20	3	€ 96,35
ASTEA	10ND9001 7104008	PATTUMIERA AD USO DOMEST.PLASTICA COL.GIALLO LT.35	2013	Mastello_35	15	3	€ 72,26
ASTEA	10ND9001 /104008	PATTUMIERA AD USO DOMEST.PLASTICA COL.GIALLO LT.35	2013	Mastello_35	1	3	€ 4,82
ASTEA	10ND9001 7104008	PATTUMIERA AD USO DOMEST.PLASTICA COL.GIALLO LT.35	2013	Mastello_35	10	3	€ 48,18
ASTEA	10ND9001 7104008	PATTUMIERA AD USO DOMEST.PLASTICA COL.GIALLO LT.35	2013	Mastello_35	3	3	€ 14,45
ASTEA	10ND9001 7104008	PATTUMIERA AD USO DOMEST.PLASTICA COL.GIALLO LT.35	2013	Mastello_35	5	3	€ 24,09
ASTEA	10ND9001 7104008	PATTUMIERA AD USO DOMEST.PLASTICA COL.GIALLO LT.35	2013	Mastello_35	1	3	€ 4,82

GESTORE	COD CESPITE	DESCRIZIONE CESPITE	ANNO DI ACQUISTO	Macrocategoria	Quantità 2016	vetustà	valore totale residuo
ASTEA	10ND9001 7104008	PATTUMIERA AD USO DOMEST.PLASTICA COL.GIALLO LT.35	2013	Mastello_35	10	3	€ 48,18
ASTEA	10ND9001 7104008	PATTUMIERA AD USO DOMEST.PLASTICA COL.GIALLO LT.35	2013	Mastello_35	3	3	€ 14,45
ASTEA	10ND9001 7104008	PATTUMIERA AD USO DOMEST.PLASTICA COL.GIALLO LT.35	2013	Mastello_35	30	3	€ 144,53
ASTEA	10ND9001 7104008	PATTUMIERA AD USO DOMEST.PLASTICA COL.GIALLO LT.35	2013	Mastello_35	5	3	€ 24,09
ASTEA	10ND9001 7104008	PATTUMIERA AD USO DOMEST.PLASTICA COL.GIALLO LT.35	2013	Mastello_35	33	3	€ 140,44
ASTEA	10ND9001 7104008	PATTUMIERA AD USO DOMEST.PLASTICA COL.GIALLO LT.35	2014	Mastello_35	5	2	€ 24,30
ASTEA	10ND9001 7104008	PATTUMIERA AD USO DOMEST.PLASTICA COL.GIALLO LT.35	2014	Mastello_35	45	2	€ 218,72
ASTEA	10ND9001 7104008	PATTUMIERA AD USO DOMEST.PLASTICA COL.GIALLO LT.35	2014	Mastello_35	5	2	€ 24,30
ASTEA	10ND9001 7104008	PATTUMIERA AD USO DOMEST.PLASTICA COL.GIALLO LT.35	2014	Mastello_35	5	2	€ 24,30
ASTEA	10ND9001 7104008	PATTUMIERA AD USO DOMEST.PLASTICA COL.GIALLO LT.35	2014	Mastello_35	20	2	€ 97,21
ASTEA	10ND9001 7104008	PATTUMIERA AD USO DOMEST.PLASTICA COL.GIALLO LT.35	2014	Mastello_35	10	2	€ 48,61
ASTEA	10ND9001 7104008	PATTUMIERA AD USO DOMEST.PLASTICA COL.GIALLO LT.35	2014	Mastello_35	24	2	€ 116,65
ASTEA	10ND9001 7104008	PATTUMIERA AD USO DOMEST.PLASTICA COL.GIALLO LT.35	2014	Mastello_35	15	2	€ 72,91
ASTEA	10ND9001 7104008	PATTUMIERA AD USO DOMEST.PLASTICA COL.GIALLO LT.35	2014	Mastello_35	1	2	€ 4,86
ASTEA	10ND9001 7104008	PATTUMIERA AD USO DOMEST.PLASTICA COL.GIALLO LT.35	2014	Mastello_35	20	2	€ 87,52
ASTEA	10ND9001 7104008	PATTUMIERA AD USO DOMEST.PLASTICA COL.GIALLO LT.35	2015	Mastello_35	30	1	€ 147,60
ASTEA	10ND9001 7104008	PATTUMIERA AD USO DOMEST.PLASTICA COL.GIALLO LT.35	2015	Mastello_35	1	1	€ 4,92
ASTEA	17NG3002 7104812	BIDONCINO P/UMIDO CAPACITA' LT. 10 COLORE MARRONE	2013	Biopattumiera _10	6.700	3	€ 6.371,70
ASTEA	17NG3002 7104812	BIDONCINO P/UMIDO CAPACITA' LT. 10 COLORE MARRONE	2014	Biopattumiera _10	150	2	€ 222,90
ASTEA	17NG3002 7104812	BIDONCINO P/UMIDO CAPACITA' LT. 10 COLORE MARRONE	2014	Biopattumiera _10	600	2	€ 682,51
ASTEA	17NG1001 7022008	BIDONE CARRELLATO P/PLASTICA GIALLO PEHD LT.120	2006	Bidone_120	50	10	€ 7,84
ASTEA	17NG3001 7022008	BIDONE CARRELLATO P/PLASTICA GIALLO PEHD LT.240	2013	Bidone_240	570	3	€ 10.267,81
ASTEA	17NG3001 7022008	BIDONE CARRELLATO P/PLASTICA GIALLO PEHD LT.360	2013	Bidone_360	150	3	€ 3.903,45
ASTEA	17NG1001 7022004	BIDONE CARRELLATO PER CARTA BIANCO PEHD LT.120	2006	Bidone_120	50	10	€ 7,84
ASTEA	17NG3001 7022004	BIDONE CARRELLATO PER CARTA BIANCO PEHD LT.120	2013	Bidone_120	3	3	€ 46,88
ASTEA	17NG3001 7022004	BIDONE CARRELLATO PER CARTA BIANCO PEHD LT.120	2013	Bidone_120	60	3	€ 937,61
ASTEA	17NG3001 7022044	BIDONE CARRELLATO PER CARTA BIANCO PEHD LT.240	2013	Bidone_240	650	3	€ 11.703,20
ASTEA	17NG3002 7022060	BIDONE CARRELLATO PER ORGANICO MARRONE PEHD LT.360	2013	Bidone_360	384	3	€ 9.992,83
ASTEA	17NG3002 7022060	BIDONE CARRELLATO PER ORGANICO MARRONE PEHD LT.360	2013	Bidone_360	296	3	€ 7.702,81
ASTEA	17NG1001 7022042	BIDONE CARRELLATO PER RSU GRIGIO PEHD LT.240	2013	Bidone_240	430	3	€ 7.742,12
ASTEA	17NG1001 7022062	BIDONE CARRELLATO PER RSU GRIGIO PEHD LT.360	2013	Bidone_360	90	3	€ 2.342,07
ASTEA	17NG3001 7022010	BIDONE CARRELLATO PER VETRO PEHD VERDE LT. 240	2013	Bidone_240	590	3	€ 10.622,91
ASTEA	17NG3002 7104820	BIDONE PER UMIDO CAPACITA' LT. 35 COLORE MARRONE	2013	Mastello_35	3.800	3	€ 10.379,70
ASTEA	17NG3002 7104820	BIDONE PER UMIDO CAPACITA' LT. 35 COLORE MARRONE	2014	Mastello_35	150	2	€ 591,38
ASTEA	17NG3002 7104820	BIDONE PER UMIDO CAPACITA' LT. 35 COLORE MARRONE	2014	Mastello_35	60	2	€ 227,67
ASTEA	17NG3002 7104820	BIDONE PER UMIDO CAPACITA' LT. 35 COLORE MARRONE	2014	Mastello_35	220	2	€ 847,13
ASTEA	17NG3001 7021404	CAMPANA POLIETILENE PER RACCOLTA VETRO LT 2500	2007	Campane	40	9	€ 5.180,00
ASTEA	17NG1001 7020410	-CASSONETTO OMB MODELLO RST PER R.S.U. LT. 2400	2007	Cassonetto_2000-3200	40	9	€ 9.716,00
ASTEA	17NG1001 7020410	-CASSONETTO OMB MODELLO RST PER R.S.U. LT. 2400	2008	Cassonetto_2000-3200	10	8	€ 3.104,00
ASTEA	17NG1001 7020420	-CASSONETTO OMB MODELLO RST PER R.S.U. LT. 3200	2007	Cassonetto_2000-3200	226	9	€ 57.822,10
ASTEA	17NG1001 7020420	-CASSONETTO OMB MODELLO RST PER R.S.U. LT. 3200	2007	Cassonetto_2000-3200	34	9	€ 8.698,90
ASTEA	17NG3001 7021810	CASSONETTO PLASTICA P/ORGANICO COL.MARRONE LT.660	2013	Bidone_660	80	3	€ 7.106,36
ASTEA	17NG3001 7021820	CASSONETTO PLASTICA P/RACC. VETRO COL.VERDE LT.660	2013	Bidone_660	50	3	€ 4.441,48
ASTEA	17NG3001 7021834	CASSONETTO PLASTICA P/RACC.CARTA BIANCO LT.1100	2013	Bidone_1100	50	3	€ 5.289,02
ASTEA	17NG3001 7021834	CASSONETTO PLASTICA P/RACC.CARTA BIANCO LT.1100	2013	Bidone_1100	10	3	€ 1.057,80
ASTEA	17NG3001 7021834	CASSONETTO PLASTICA P/RACC.CARTA BIANCO LT.1100	2013	Bidone_1100	40	3	€ 4.232,41
ASTEA	17NG3001 7021814	CASSONETTO PLASTICA P/RACC.CARTA COL.BIANCO LT.660	2013	Bidone_660	60	3	€ 5.329,77
ASTEA	17NG3001 7021838	CASSONETTO PLASTICA P/RACC.PLASTICA GIALLO LT.1100	2013	Bidone_1100	60	3	€ 6.346,89
ASTEA	17NG3001 7021838	CASSONETTO PLASTICA P/RACC.PLASTICA GIALLO LT.1100	2013	Bidone_1100	40	3	€ 4.232,41

GESTORE	CODICE CESPITE	DESCRIZIONE CESPITE	ANNO DI ACQUISTO	Macrocategoria	Quantità 2016	vetustà	valore totale residuo
ASTEA	17NG3001 7021818	CASSONETTO PLASTICA P/RACC.PLASTICA GIALLO LT.660	2013	Bidone_660	60	3	€ 5.329,77
ASTEA	17NG1001 7021832	CASSONETTO PLASTICA P/RACC.RSU COL.GRIGIO LT.1100	2013	Bidone_1100	150	3	€ 15.867,49
ASTEA	17NG1001 7021832	CASSONETTO PLASTICA P/RACC.RSU COL.GRIGIO LT.1100	2013	Bidone_1100	90	3	€ 9.520,50
ASTEA	17NG1001 7021832	CASSONETTO PLASTICA P/RACC.RSU COL.GRIGIO LT.1100	2013	Bidone_1100	160	3	€ 16.925,33
ASTEA	17NG1001 7021812	CASSONETTO PLASTICA PER RACC.RSU COL.GRIGIO LT.660	2013	Bidone_660	70	3	€ 6.218,06
ASTEA	17NG1001 7021812	CASSONETTO PLASTICA PER RACC.RSU COL.GRIGIO LT.660	2013	Bidone_660	60	3	€ 5.329,77
ASTEA	17NG1001 7020620	-CASSONETTO SERIE RST PER R.D. CARTA LT. 3200	2007	Cassonetto_2000-3200	30	9	€ 8.374,80
ASTEA	17NG3001 7020620	-CASSONETTO SERIE RST PER R.D. CARTA LT. 3200	2008	Cassonetto_2000-3200	10	8	€ 8.815,20
ASTEA	17NG1001 7021020	CASSONETTO SERIE RST PER R.D. PLASTICA LT. 3200	2007	Cassonetto_2000-3200	30	9	€ 8.374,80
ASTEA	17NG3001 7022410	CONTENITORE METALLICO PER BIDONE RACCOLTA SIRINGHE	2013	Contenitori (ex RUP)	1	3	€ 145,91
ASTEA	17NG3001 7022410	CONTENITORE METALLICO PER BIDONE RACCOLTA SIRINGHE	2013	Contenitori (ex RUP)	3	3	€ 437,73
ASTEA	17NG3001 7022620	CONTENITORE PER FARMACI SCADUTI MOD. SANITY LT. 70	2007	Contenitori (ex RUP)	10	9	€ 647,36
ASTEA	17NG3001 7022620	CONTENITORE PER FARMACI SCADUTI MOD. SANITY LT. 70	2013	Contenitori (ex RUP)	1	3	€ 170,40
ASTEA	17NG3001 7022620	CONTENITORE PER FARMACI SCADUTI MOD. SANITY LT. 70	2013	Contenitori (ex RUP)	4	3	€ 681,60
ASTEA	17NG3001 7022820	CONTENITORE PER PILE USATE MOD. MERCURY LT. 60	2007	Contenitori (ex RUP)	10	9	€ 518,60
ASTEA	17NG3001 7022210	CONTENITORE PER RACCOLTA ESCREMENTI ANIMALI FIDO25	2007	Dogy Box	30	9	€ 593,85
ASTEA	17NG3001 7104050	PATTUMIERA AD USO DOMEST.P/CARTA COL.BIANCO LT.50	2013	Mastello_50	3.800	3	€ 15.198,10
ASTEA	17NG3001 7104050	PATTUMIERA AD USO DOMEST.P/CARTA COL.BIANCO LT.50	2014	Mastello_50	150	2	€ 833,63
ASTEA	17NG3001 7104050	PATTUMIERA AD USO DOMEST.P/CARTA COL.BIANCO LT.50	2014	Mastello_50	60	2	€ 340,52
ASTEA	17NG3001 7104050	PATTUMIERA AD USO DOMEST.P/CARTA COL.BIANCO LT.50	2014	Mastello_50	200	2	€ 1.123,56
ASTEA	17NG3001 7104054	PATTUMIERA AD USO DOMEST.P/VETRO COL.VERDE LT.50	2013	Mastello_50	3.300	3	€ 13.059,75
ASTEA	17NG3001 7104054	PATTUMIERA AD USO DOMEST.P/VETRO COL.VERDE LT.50	2013	Mastello_50	300	3	€ 1.187,25
ASTEA	17NG3001 7104054	PATTUMIERA AD USO DOMEST.P/VETRO COL.VERDE LT.50	2013	Mastello_50	100	3	€ 395,75
ASTEA	17NG3001 7104054	PATTUMIERA AD USO DOMEST.P/VETRO COL.VERDE LT.50	2014	Mastello_50	150	2	€ 827,63
ASTEA	17NG3001 7104054	PATTUMIERA AD USO DOMEST.P/VETRO COL.VERDE LT.50	2014	Mastello_50	60	2	€ 322,40
ASTEA	17NG3001 7104054	PATTUMIERA AD USO DOMEST.P/VETRO COL.VERDE LT.50	2014	Mastello_50	200	2	€ 1.088,73

Contratti attivi e passivi

COD. ANAGR.	RAGIONE SOCIALE	DESCRIZIONE CONTRATTO	SCADENZA	
11933	ASSEMBLEA TERRITORIALE D'AMBITO ATO 2 ANCONA	Servizio di Igiene Ambientale	30/06/16	
100110856	AUCHAN	Prestazioni di servizio di Igiene Ambientale		
100103759	AUTORITA' PORTUALE DI ANCONA	Prestazioni di servizio di Igiene Ambientale	31/03/20	
100113171	BLU NAUTILUS SRL	Prestazioni di servizio di Igiene Ambientale		
14693	CARBONAFTA & Carbometalli s.r.l.	Cessione materiali differenziati	30/03/17	
05811	CAVALLARI SRL	Cessione materiali differenziati		
100106033	CENTRO COMMERCIALE ANCONA SUD	Prestazioni di servizio di Igiene Ambientale		
06231	CO.RE.VE.	Cessione materiali differenziati	30/03/19	
100110195	COMIECO	Cessione materiali differenziati	30/03/19	
100101078	COMUNE DI ANCONA	Servizio di Igiene Ambientale	31/12/16	
100111516	COMUNE DI CERRETO D'ESI	Servizio di Igiene Ambientale	31/10/16	
100110477	COMUNE DI FABRIANO	Servizio di Igiene Ambientale	31/12/18	
100110969	COMUNE DI SASSOFERRATO	Servizio di Igiene Ambientale	31/12/17	
100107765	COMUNE DI SERRA DE' CONTI	Servizio di Igiene Ambientale	31/12/18	
03576	CONSORZIO ECOLAMP	Cessione materiali differenziati	30/06/18	
03283	CONSORZIO REMEDIA	Cessione materiali differenziati	30/06/18	
03282	ECODOM	Cessione materiali differenziati	30/06/18	
13279	ECOERIDANIA	Prestazioni di servizio di Igiene Ambientale		
09924	ECOLIGHT	Cessione materiali differenziati	30/06/18	
11579	ECOPED	Cessione materiali differenziati	30/06/18	
15534	ERP ITALIA SCARL	Cessione materiali differenziati	30/06/18	
03685	HERAMBIENTE SPA	Cessione materiali differenziati	16/02/18	
100113334	ITALMACERI S.R.L.	Cessione materiali differenziati	30/03/19	
100107458	LA MARINA DORICA SPA	Prestazioni di servizio di Igiene Ambientale	31/05/17	
14800	MAZZIERI MICHELE E F.LLI S.N.C.	Cessione materiali differenziati	24/07/17	
100116301	MULTIGREEN SRL con socio unico	Cessione materiali differenziati	31/10/17	
100111117	MULTISERVIZI SPA	Prestazioni di servizio di Igiene Ambientale	30/06/17	
100106548	NICOLETTI GIANCARLO	Cessione materiali differenziati	16/09/17	
16074	PAVONI ROSSANO	Noleggio cassoni scarrabili	31/10/17	
10712	RAECYCLE	Cessione materiali differenziati	30/06/18	
06451	RAI WAY S.P.A.	Prestazioni di servizio di Igiene Ambientale	31/12/16	
11275	REMEDIA TSR	Cessione materiali differenziati	31/01/17	
100114106	RILEGNO CONSORZIO NAZ. RACCOLTA,RECUPERO,RICICLAGGIO	Cessione materiali differenziati	30/03/19	
COD ANAGRAFICA	RAGIONE SOCIALE	DESCRIZIONE CONTRATTO	DURATA	
460101348	3EFFE GROUP SRL	FORNITURE DI MATERIALI		
03583	A.E.P. DI PILENGHI E. & C. SRL	FORNITURE DI MATERIALI		
460101019	A.M.S. S.p.A.	FORNITURE DI MATERIALI		
460102209	A.R.P.A.M. - AG.REG.PER LA PROTEZIONE AMB. MARCHE	PRESTAZIONI DI SERVIZIO		
460101960	A.R.V.I.A. SNC DI CZECHOWICZ PIOTR E C.	PRESTAZIONI DI MANUTENZ. E RIPARAZ.		

COD. ANAGR.	RAGIONE SOCIALE	DESCRIZIONE CONTRATTO	SCADENZA	
460102168	A.S.G. S.r.l. unipersonale	FORNITURE DI MATERIALI		
10044	ABC SOPREN SPA	FORNITURE DI MATERIALI		
08551	ADP SOFTWARE SOLUTIONS ITALIA SRL	PRESTAZIONI DI SERVIZIO		
07788	ADRIACAR SRL	FORNITURE DI MATERIALI		
05452	AEBI SCHMIDT ITALIA SRL	FORNITURA DI N. 2 AUTOSPAZZATRICI ASPIRANTI DA 2 MC. PER SERV. IGIENE PUBBLICA	08/09/15	07/09/16
460101428	AGRIGEST s.r.l.	FORNITURE DI MATERIALI		
460101533	ALFA - ENGINEER SUPPORT SRL	FORNITURE DI MATERIALI		
460101770	ALVISE LITARGINI			
03683	ANDREOLI SCIPIONI ALFIO E FIGLI Snc			
11935	ANIMALI AVV. SAMUELE	PRESTAZIONE DI SERVIZIO		
02837	ANTINCENDIO ESSEMME di Morena Simone	MANUTENZIONE IMPIANTI ANTINCENDIO	21/05/16	20/05/17
14549	ANTINFORTUNISTICA ROBERTI SAS	FORNITURE DI MATERIALI		
460101444	API - ANONIMA PETROLI ITALIANA SPA	FORNITURA DI CARBURANTE		
09851	ARBO S.R.L.	FORNITURE DI MATERIALI		
15620	ARCALENI ROBERTO	MEDICO COMPETENTE E SORVEGLIANZA SANITARIA	12/05/16	11/05/17
460102239	ARS COMM S.r.l.	FORNITURE DI MATERIALI		
15539	ARTICOLO 1 SRL	SERVIZIO DI SOMMINISTRAZIONE LAVORO	25/07/16	31/01/17
02375	ASA AZIENDA SERVIZI AMBIENTALI S.r.l.	PRESTAZ. SMALTIMENTO RIFIUTI		
460102560	ATI Srl	FORNITURE DI MATERIALI		
01214	ATMA Soc.Cons. per Azioni	PRESTAZIONI DI SERVIZIO		
460101376	AUTOCARROZZERIA BUONCOMPAGNI ARMANDO S.r.l.	PRESTAZIONI DI MANUTENZ. E RIPARAZ.		
460101039	AUTORICAMBI DORICO s.r.l.	FORNITURE DI MATERIALI		
460101849	AUTOSTRADE PER L'ITALIA SPA	PRESTAZIONI DI SERVIZIO		
460101040	AUTOTAPPEZZERIA GIOVANNI TOCCACELI	FORNITURE DI MATERIALI		
460101744	AVI ADRIATICA VEICOLI INDUSTRIALI S:r.l.	FORNITURA DI N. 1 TELAIO CON ATTREZZATURA SCARRABILE	15/06/16	14/06/17
05533	B.S. SNC noibanDI BELVEDERESI ALESSANDRO E C.	FORNITURE DI MATERIALI		
460101054	B.F.T.M. s.r.l.	FORNITURE DI MATERIALI		
01265	B.T.E. SPA	FORNITURE DI MATERIALI		
14848	BALLORINI ILARIA	PRESTAZIONI DI SERVIZIO		
460102390	BAMA CARR s.r.l.	FORNITURE DI MATERIALI		
08267	BARCHIESI E C. SNC	PRESTAZIONI DI MANUTENZ. E RIPARAZ.		
460101286	BOSCARATO EDOARDO	SERVIZIO RECUPERO CREDITI DA CLIENTI MOROSI PER PRESTAZIONI DI SERVIZIO SVOLTE DA ANCONAMBIENTE	29/04/16	28/04/17
460102331	BREGA EUGENIO E C. S.n.c.	PRESTAZ. SMALTIMENTO RIFIUTI		
08779	BRIGADE ELETTRONICA SRL	FORNITURE DI MATERIALI		
460101761	BRT SPA	FORNITURE DI MATERIALI		
460101147	BRUTTI ENRICO SRL	PRESTAZIONI DI MANUTENZ. E RIPARAZ.		

COD. ANAGR.	RAGIONE SOCIALE	DESCRIZIONE CONTRATTO	SCADENZA	
13819	C.A.M.AC. ITALIA SRL	PRESTAZIONI DI SERVIZIO		
460101895	C.B.F. BALDUCCI S.p.A.	FORNITURE DI MATERIALI		
460102630	C.C.M.I. DI CIAPPELLONI CARLO	PRESTAZIONI DI MANUTENZ. E RIPARAZ.		
460102659	C.E.M. S.R.L.	PRESTAZIONI DI MANUTENZ. E RIPARAZ.		
460101071	C.E.P.A. CONSORZIO AUTORIP/ REGIONE MARCHE - SOCIETA' COOP.	FORNITURE DI MATERIALI		
15370	C.S.V.T. SRL CENTRO STUDI E VERIFICHE TECNICHE	PRESTAZIONI DI SERVIZIO		
06362	C.V.I. SCO.COOP. ARL	FORNITURE DI MATERIALI		
460103050	CAGI di GALIMBERTI MARINA	SERVIZIO LAVAGGIO E SANIFICAZIONE D.P.I.	02/08/16	01/08/17
460101530	CALZATURIFICIO MONTEBOVE spa	FORNITURA INDUMENTI DA LAVORO D.P.I. (CALZATURE)	05/08/16	04/08/17
460102842	CAM S.a.s. di MORRESI FAUSTO & C. SAS	PRESTAZIONI DI SERVIZIO		
460101493	CARBONAFTA & Carbometalli s.r.l.	PRESTAZ. SMALTIMENTO RIFIUTI		
460101084	CARLO CAGNONI S.p.A.	FORNITURE DI MATERIALI		
460101922	CARNEVALETTI ALBERTO & C.SNC	PRESTAZIONI DI MANUTENZ. E RIPARAZ.		
06900	CAROTTI RODRIGUEZ S.R.L.	CORSI DI FORMAZIONE LEADERSHIP GESTIONE DEI COLLABORATORI	04/12/15	03/12/16
15779	CAR.OIL SYSTEM SPA	FORNITURE DI MATERIALI		
12788	CARRADORINI & CAPPANNINI STUDIO ASSOCIATO	SERVIZIO DI CAMPIONAMENTI ANALISI CHIMICHE DI LABORATORIO E CERTIFICAZIONI SUI RIFIUTI	30/08/16	29/08/17
07988	CASA DELL'AUTO SRL	PRESTAZIONI DI MANUTENZ. E RIPARAZ.		
10025	CASALI MICHELE AVVOCATO	INCARICO DI CONSULENZA E ASSISTENZA LEGALE, CIVILE, PENALE E AMMINISTRATIVA	19/01/16	18/01/17
460103131	CAST DI LUCONI & RAGNI Snc	FORNITURE DI MATERIALI		
460103012	CAVALLARI s.r.l.	PRESTAZ. SMALTIMENTO RIFIUTI		
04048	CAVALLARI TRASPORTI s.r.l.u.	PRESTAZ. SMALTIMENTO RIFIUTI		
10472	CED DIGITAL & SERVIZI	PRESTAZIONI DI SERVIZIO		
08606	CELIANI ROBERTO	FORNITURE DI MATERIALI		
10734	CENTRO ASSISTENZA ECOLOGICA SRL	PRESTAZIONI DI SERVIZIO		
460102275	CEPLAST SRL	FORNITURA SACCHETTI ANNO 2016 IN MATERIALE BIODEGRADABILE LOTTO 2	25/11/15	24/11/16
460102481	CERCACI OFFICINA MECCANICA SNC di Cercaci Lorenzo & Emanuele	PRESTAZIONI DI MANUTENZ. E RIPARAZ.		
460102204	CIAPONI s.r.l.	PRESTAZIONI DI SERVIZIO		
15461	CIARMATORI SRL	PRESTAZIONI DI MANUTENZ. E RIPARAZ.		
15286	CIBIX SRL	PRESTAZIONI DI SERVIZIO		
03818	CIR33 SERVIZI SRL	PRESTAZ. SMALTIMENTO RIFIUTI		
13930	CISA LAVORI COOPERATIVA SOCIALE	PULIZIA UFFICI, BAGNI, DOCCE E SPOGLIATOI	02/05/16	30/04/18
14383	C.S. DI GISINTI PAOLO SRL	PRESTAZIONI DI SERVIZIO		
09418	CLOUDITALIA COMMUNICATIONS SPA	PRESTAZIONI DI SERVIZIO		
12475	COMAS PAOLO QUERCETTI SRL	PRESTAZIONI DI SERVIZIO		
460102847	CO.FER.METAL MARCHE s.r.l.	PRESTAZ. SMALTIMENTO RIFIUTI		
460102855	COMPAGNIA GENERALE TRATTORI S.p.A.	FORNITURE DI MATERIALI		

COD. ANAGR.	RAGIONE SOCIALE	DESCRIZIONE CONTRATTO	SCADENZA	
12027	COMUNE DI SASSOFERRATO	PRESTAZIONI DI SERVIZIO		
06896	CONSORZIO STABILE C.S.I. S.R.L.	PRESTAZIONI DI SERVIZIO		
460101108	CONSULPROGETT s.r.l.	PRESTAZIONI DI SERVIZIO		
04761	CONTINENTAL AUTOMOTIVE TRADING ITALIA SRL	FORNITURE DI MATERIALI		
12189	COPERGRAFICA S.R.L.S.	FORNITURE DI MATERIALI		
460101599	COPYRAMA s.r.l.	FORNITURE DI MATERIALI		
14621	COS.ECO INDUSTRIE GROUP SRL	FORNITURE DI MATERIALI		
14653	COSTA VERDE SNC DI TRIBUIANI E C. - CENTRO DISTRIBUZIONE	FORNITURE DI MATERIALI		
07236	D.CLEANING SERVICE SRL UNIPERSONALE	FORNITURE DI MATERIALI		
14540	D.V. INFORMATICA SNC DI VESCOVI & DUBBINI	PRESTAZIONI DI SERVIZIO		
15722	DELL'ORSO APPALTI SRL	LAVORI DI MANUTENZIONE ORDINARIA E STRAORDINARIA DI CARATTERE EDILE SUGLI IMMOBILI E LORO PERTINENZE C/O TUTTE LE AREE DI PROPRIETA' O DI USO DELL'ANCONAMBIENTE	14/07/16	13/07/17
460101159	DI.MAS. SRL	FORNITURE DI MATERIALI		
15784	DIERRE DIMENSIONE RICAMBI SPA - DDR SPA	FORNITURE DI MATERIALI		
460102206	DIESEL MARCHE s.r.l.	PRESTAZIONI DI MANUTENZ. E RIPARAZ.		
14814	DIGICAMERE	PRESTAZIONI DI SERVIZIO		
460102927	DIGITECH Srl	PRESTAZIONI DI SERVIZIO		
460102824	DINI PIERGIORGIO	PRESTAZIONI DI SERVIZIO		
460102812	DORICA MECCANICA TRATTORI di Bucciarelili Paolo & C. S.A.S	PRESTAZIONI DI SERVIZIO		
460102612	DWS srl	FORNITURE DI MATERIALI		
12502	ECO CERTIFICAZIONI SPA	PRESTAZIONI DI SERVIZIO		
14728	ECOCONTAINER SRL	FORNITURA 4 CASSONI SCARRABILI A CIELO APERTO PER TRASPORTO FANGHI	26/10/15	25/10/16
03971	ECOFAR S.R.L.	FORNITURE DI MATERIALI		
09350	ECO-INDUSTRIA SRL	PRESTAZIONI DI SERVIZIO		
13342	ECORECUPERI FILOTTRANESE SRL	SERVIZIO DI TRATTAMENTO E RECUPERO DEI RIFIUTI DA SCAVO COSTRUZIONE E DEMOLIZIONE LOTTO 1 ANCONA	03/02/16	02/02/17
460101130	ECOS S.r.l.	FORNITURE DI MATERIALI		
06332	EDS EURO DIESEL SERVICE SRL	PRESTAZIONI DI MANUTENZ. E RIPARAZ.		
460102711	EFFE ERRE DI Raffaeli Enzo & C. SAS	FORNITURE DI MATERIALI		
460102395	EFFELLE di FAUSTO MONTECCHIANI & C. s.a.s.	FORNITURE DI MATERIALI		
460102586	ELETTROMATIC srl	FORNITURE DI MATERIALI		
15172	EMERSONO NETPOWER SRL - DIV.ITALIA SRL	FORNITURE DI MATERIALI		
460102476	ENI S.p.A. Divisione Refining & Marketing	FORNITURE DI CARBURANTE		
460101127	ERAM - DISTRIBUZIONE RICAMBI AUTOMOTIVE S.r.l.	FORNITURE DI MATERIALI		
460101069	EREDI RAIMONDO BUFARINI SRL	PRESTAZ. SMALTIMENTO RIFIUTI		
07424	ERNST & YOUNG SPA - E.Y. SPA	PRESTAZIONI DI SERVIZIO		
08840	ERREBI GRAFICHE RIPESI SRL	PRESTAZIONI DI SERVIZIO		

COD. ANAGR.	RAGIONE SOCIALE	DESCRIZIONE CONTRATTO	SCADENZA	
460102500	ERREBIAN Spa	FORNITURE DI MATERIALI		
460102803	ESINA AUTOATTREZZATURE s.r.l.	FORNITURE DI MATERIALI		
15990	ESSEGI MECCANICA SAS	PRESTAZIONI DI SERVIZIO		
460102344	EUREKA SOFT ART. SRL	PRESTAZIONI DI SERVIZIO		
15285	EURO OFFICINE SRL	PRESTAZIONI DI MANUTENZ. E RIPARAZ.		
07713	EURO SERVIZI SRL	FORNITURA COMPLEMENTARE DI NOLO A FREDDO DI UN AUTOMEZZO PER SERVIZIO DI IGIENE URBANA	27/09/16	31/12/16
460102610	EUROGOMME ITALIA s.r.l.	FORNITURE DI MATERIALI		
460102085	EUROSINTEX sri	FORNITURA DI CONTENITORI DA 50 LT. PER RACCOLTA RIFIUTI	08/06/16	07/06/17
460102742	EUROVIX S.r.l.	FORNITURE DI MATERIALI		
460103115	EUSEBI S.p.A.	FORNITURE DI MATERIALI		
07397	F.LLI FIORETTI SRL	FORNITURE DI MATERIALI		
12190	F.LLI LATTANZI & C.SRL	PRESTAZIONI DI MANUTENZ. E RIPARAZ.		
460101158	F.LLI MORICHI s.n.c. di Andrea e Marzia Morichi	SERVIZIO DI MANUTENZIONE STRAORDINARIA DEGLI AUTOCARRI CON PTT SUPERIORE 3,5 TON. AREA ANCONA	12/05/16	11/05/17
460102136	F.LLI ZALLOCCO SRL	PRESTAZIONI DI MANUTENZ. E RIPARAZ.		
460101926	F.O.R.T. s.r.l.	FORNITURE DI MATERIALI		
04584	FABRETTI PAOLO	CONSULENZA E ASSITENZA FISCALE E TRIBUTARIA	29/01/16	28/01/17
06925	FAETI SRL	FORNITURA SERRATURE PER CASSONETTI SERVIZIO PORTA A PORTA	19/02/16	18/02/17
460101380	FARID INDUSTRIE S.p.A. a Socio Unico	FORNITURE DI MATERIALI		
460102928	FASTMEDIA srl	PRESTAZIONE DI SERVIZIO		
13459	FERBAT S.R.L. UNIPERSONALE	PRESTAZ. SMALTIMENTO RIFIUTI		
02843	FERRAMENTA MICUCCI DI GUBINELLI GIANLUCA & DANIELE S.N.C.	FORNITURE DI MATERIALI		
460103123	FILIPPETTI SPA	PRESTAZIONI DI SERVIZIO		
08255	FIORESE BERNANDINO SPA	FORNITURE DI MATERIALI		
460102536	FIORETTI & C. SAS	FORNITURE DI MATERIALI		
460101884	FIORI COSTRUZIONI s.r.l.	SERVIZIO DI TRATTAMENTO E RECUPERO DEI RIFIUTI DA SCAVO COSTRUZIONE E DEMOLIZIONE LOTTO 2 FABRIANO	03/02/16	02/02/17
460101163	FLAMINI SRL	FORNITURE DI MATERIALI		
460101685	FORLANI KATIUSCIA	FORNITURE DI MATERIALI		
08990	FRANCESCONI CELESTINO SAS	PRESTAZIONI DI MANUTENZ. E RIPARAZ.		
01755	FRATELLI MAZZOCCHIA S.r.l.	PRESTAZIONI DI MANUTENZ. E RIPARAZ.		
460102696	G.ALBINI SRL	FORNITURE DI MATERIALI		
460103162	G.F. SERVIZI SRL	FORNITURE DI MATERIALI		
15893	GASPARETTI SNC DI ATTILIO E LORENZO	FORNITURE DI MATERIALI		
13744	GE.CO.RAEE SRL	PRESTAZIONI DI SERVIZIO		

COD. ANAGR.	RAGIONE SOCIALE	DESCRIZIONE CONTRATTO	SCADENZA	
10300	GEESINK BV	FORNITURE DI MATERIALI		
13146	GI.ON SRL Socio Unico	FORNITURE DI MATERIALI		
460102556	GIAMMARCHI Dott.Ing.Gabriella	PRESTAZIONI DI SERVIZIO		
460101154	GIULIODORI SAS DI RENZO E CARLO GIULIODORI	FORNITURE DI MATERIALI		
13044	GIULIODORI SRL	FORNITURE DI MATERIALI		
460101310	GIUSTOZZI AMBIENTE S.r.l.	PRESTAZ. SMALTIMENTO RIFIUTI		
460102559	GOLDENGAS SpA	FORNITURE DI MATERIALI		
03685	HERAMBIENTE SPA	PRESTAZ. SMALTIMENTO RIFIUTI		
460102008	HILTI ITALIA S.p.A.	FORNITURE DI MATERIALI		
460101322	I.N.P.S. ANCONA E PROVINCIA			
03148	IAS SERVICE di Antonini Delio	FORNITURE DI MATERIALI		
02844	IDEAL GOMME S.r.l.	FORNITURE DI MATERIALI		
11665	IDROMARCHE TEAM SRL	FORNITURE DI MATERIALI		
07239	IGPDECAUX SPA	FORNITURE DI MATERIALI		
12453	IIKANCONA Soc. Coop.	PRESTAZIONI DI SERVIZIO		
460102749	IK-INTERKLIMAT S.p.A.	PRESTAZIONI DI SERVIZIO		
460102022	IL SOLE 24 ORE S.p.A.	PRESTAZIONI DI SERVIZIO		
14650	IMBALPLAST SRL	FORNITURE DI MATERIALI		
10390	IMETER S.R.L.	FORNITURE DI MATERIALI		
15011	IMMOBILIARE PUNTO AFFITTI DI STAMOV NIKOLAY	PRESTAZIONI DI SERVIZIO		
460101173	IMO S.R.L.	FORNITURE DI MATERIALI		
13964	IN TIME	SERVIZIO RECUPERO CREDITI	28/04/16	27/04/17
15472	INAIL	PRESTAZIONI DI SERVIZIO		
460102674	INFOCAMERE Società Consortile di Informatica per azioni	PRESTAZIONI DI SERVIZIO		
460101653	IPSOA-FRANCIS LEFEBVRE S.R.L.	PRESTAZIONI DI SERVIZIO		
460103064	ITALMACERI SRL	SERVIZIO DI RICEZIONE E RICICLO RECUPERO DEL LEGNO LOTTO 1 ANCONA	26/11/15	25/11/16
460101002	JCOPLASTIC SpA	FORNITURA DI CONTENITORI CARRELLATI PER LA RACCOLTA DOMICILIARE DEI RIFIUTI	25/11/15	24/11/16
08253	JOLLY CAR SNC DI BLASI & PICCIONI	PRESTAZIONI DI MANUTENZ. E RIPARAZ.		
460101756	KAAMA S.r.l.	FORNITURE DI MATERIALI		
14625	KLIMAENERGY SRL			
460102042	L.F.SERVIZI AUTO SRL	PRESTAZIONE DI SERVIZIO		
460102600	LA MARCHIGIANA DI ALESSANDRELLI STEFANIA & C. SAS	PRESTAZIONI DI SERVIZIO		
14553	LA PICENA PNEUMATICI SRL	FORNITURA DI PNEUMATICI PER GLI AUTOVEICOLI AZIENDALI LOTTO 3	01/10/16	30/09/17
01572	LA POLIGRAFICA BELLOMO S.R.L.	PRESTAZIONI DI SERVIZIO		
460102024	LABORATORIO ANALISI DEL PIANO S.R.L.	PRESTAZIONI DI SERVIZIO		
09890	LADY PLASTIK SRL	FORNITURE DI MATERIALI		
460101192	LINEA STRADALE SRL	PRESTAZIONI DI SERVIZIO		

COD. ANAGR.	RAGIONE SOCIALE	DESCRIZIONE CONTRATTO	SCADENZA	
460102399	LOCATELLI EUROCONTAINERS SpA	FORNITURA CASSONI SCARRABILI PER CENTRAMBIENTE CON COPERCHIO LOTTO 2	17/03/16	16/03/17
460101952	LUCESOLI E MAZZIERI SPA	PRESTAZIONI DI MANUTENZ. E RIPARAZ.		
460101714	M.A.C. S.r.l.	SERVIZIO DI MANUTENZIONE STRAORDINARIA NASTRI TRASPORTATORI E PRESSE C/O PIAZZOLA TRASFERENZA VIA EINAUDI	19/02/16	18/02/17
16247	M.G.P. SPORTWEARS SNC DI PASSINI G. &C.	PRESTAZIONI DI SERVIZIO		
15038	M.T. SERVICE SRL	FORNITURE DI MATERIALI		
460102207	MANCINELLI MAURO	PRESTAZIONI DI SERVIZIO		
460102443	MANDOLINI s.rl.	FORNITURE DI MATERIALI		
05808	MARCHE MULTISERVIZI SPA	PULIZIA DELLE SPIAGGE E DEL LITORALE	12/05/16	11/05/17
03877	MARZETTI ANDREA	PRESTAZIONI DI SERVIZIO		
10866	MAZZARINI GIOVANNI SRL	FORNITURE DI MATERIALI		
14800	MAZZIERI MICHELE E F.LLI S.N.C.	PRESTAZ. SMALTIMENTO RIFIUTI		
14845	MEC SPA	PRESTAZIONI DI SERVIZIO		
460101323	MECCANICA DISTRIBUTORI Srl	PRESTAZIONI DI MANUTENZ. E RIPARAZ.		
11088	MEDIACONSULT SRL	PRESTAZIONI DI SERVIZIO		
460101636	MEDIAMARKET S.p.A.	FORNITURE DI MATERIALI		
460102866	MEDITERRANEA SERVICE s.r.l.	PRESTAZIONI DI SERVIZIO		
12498	MESCHINI OLEDINAMICA DI MESCHNI STEFANO	PRESTAZIONI DI MANUTENZ. E RIPARAZ.		
460101593	METANO 96 srl	FORNITURE DI MATERIALI		
460101616	METANO SENIGALLIA s.r.l.	FORNITURE DI MATERIALI		
13851	MIDA SAS DI MINGARINID SRL UNIPERSONALE E C. IBAN	FORNITURE DI MATERIALI		
10490	MONRIF NET SRL	PRESTAZIONI DI SERVIZIO		
460101530	MONTEBOVE CALZATURIFICIO SRL	FORNITURE DI MATERIALI		
460102348	MORETTI ANTONIO & C. s.n.c.	PRESTAZIONI DI MANUTENZ. E RIPARAZ.		
460101470	MST SRL unipersonale	SERVIZIO DI NOLEGGIO PRELIEVO TRASPORTO E RECUPERO DEL VERDE LOTTO 1	14/10/15	13/10/17
460103112	MULTIGREEN S.r.l. con socio unico	SERVIZIO DI NOLEGGIO PRELIEVO TRASPORTO E RECUPERO DEL VERDE LOTTO 2	14/10/15	13/10/17
460102719	MULTISERVIZI S.p.A.	PRESTAZIONI DI SERVIZIO		
05129	NATURAL GAS SRL	FORNITURA DI MATERIALI		
14802	NETCO ADV SRL	PRESTAZIONI DI SERVIZIO		
460102893	NEW STREET Società Cooperativa Soc ARL	PRESTAZIONI DI SERVIZIO		
14946	NOVA IDRO DIESEL SRL	MANUTENZIONE ORDINARIA E STRAORDINARIA AUTOCARRI CON PTT SUP. A 3,5 TON. MEZZI ALTA VALLESINA	05/02/16	04/02/17
460102727	NOVELLI s.r.l.	PRESTAZIONI DI MANUTENZ. E RIPARAZ.		
04059	NOVOCOM SRL	PRESTAZIONI DI MANUTENZ. E RIPARAZ.		
460102613	NUOVA CIEM S.n.c. di Falsetti Palazzi e Poeta	FORNITURE DI MATERIALI		
02000	NUOVA F.LLI DONDI SRL	FORNITURE DI MATERIALI		

COD. ANAGR.	RAGIONE SOCIALE	DESCRIZIONE CONTRATTO	SCADENZA	
13072	O.R.D.I. SAS di MARCHIONNE GIUSEPPE & C.	FORNITURE DI MATERIALI		
08498	O.R.M.I. srl	FORNITURE DI MATERIALI		
460102770	OCRA s.r.l. Gruppo Pieralisi	FORNITURE DI MATERIALI		
02785	OFFICINA CATANI s.r.l.	PRESTAZIONI DI MANUTENZ. E RIPARAZ.		
460101223	OFFICINA FIANDRI S.r.l.	PRESTAZIONI DI MANUTENZ. E RIPARAZ.		
460102868	OFFICINA GIACCO s.r.l.	PRESTAZIONI DI MANUTENZ. E RIPARAZ.		
460102593	OFFICINA MECCANICA FERRETTI SEBASTIANO	PRESTAZIONI DI MANUTENZ. E RIPARAZ.		
460103152	OFFICINE MECCANICHE RICCI FRANCO & C. S.n.c.	PRESTAZIONI DI MANUTENZ. E RIPARAZ.		
04984	OILFLEX SRL	FORNITURE DI MATERIALI		
14329	OLEODINAMICA PALMERINI SRL	FORNITURE DI MATERIALI		
460103010	OMB Marche S.r.l.	PRESTAZIONI DI MANUTENZ. E RIPARAZ.		
460102951	OMENETTI F.LLI SRL	PRESTAZIONI DI MANUTENZ. E RIPARAZ.		
460102540	OMICRON SISTEMI SRL	PRESTAZIONI DI SERVIZIO		
460102530	ORACLE ITALIA s.r.l.	PRESTAZIONI DI SERVIZIO		
15225	ORCHESTRA SRL	PRESTAZIONI DI SERVIZIO		
460101631	ORIM S.p.A.	PRESTAZ. SMALTIMENTO RIFIUTI		
11407	ORTLIS DI ORTOLANI STEFANO	PRESTAZIONI DI SERVIZIO		
12793	P.T.C SRL	FORNITURA DI PIANALE RIBALTABILE CON PEDANA CARICATRICE E CARICATORE	08/02/16	07/02/17
13116	PALMERINI AUTORICAMBI SRL	FORNITURE DI MATERIALI		
460102918	PAMO COMPUTERS Srl	FORNITURE DI MATERIALI		
460102905	PAN ECO S.r.l.	SERVIZIO DI CAMPIONAMENTI E ANALISI CHIMICHE DI LABORATORIO E CERTIFICAZIONE	01/09/15	30/08/16
14554	PARMACARR SERVICE SRL	FORNITURE DI MATERIALI		
13484	PENNA AVV. ROBERTA	PRESTAZIONI DI SERVIZIO		
460101029	PESTNET ITALIA SRL (ex ZAPI EXPERT)	FORNITURE DI MATERIALI		
460102236	PIEMME S.p.A. CONCESSIONARIA DI PUBBLICITA'	PRESTAZIONI DI SERVIZIO		
460101915	PIERONI TRASPORTI S.r.l.	PRESTAZIONI DI SERVIZIO		
12024	PLASTITALIA SRL	FORNITURE DI MATERIALI		
460102760	POR.CELLI Srl	FORNITURE DI MATERIALI		
460102009	POSTE ITALIANE SPA	PRESTAZIONI DI SERVIZIO		
07612	PRETTO SRL Società Unipersonale	FORNITURE DI MATERIALI		
460102461	PROMETEO S.p.A.	FORNITURA DI ENERGIA ELETTRICA	01/03/16	31/05/17
460101683	PUBLICAR s.n.c.	PRESTAZIONI DI SERVIZIO		
460101189	PUBLIESSE TECHNIQUE srl	FORNITURE DI MATERIALI		
10337	PUBLISKY SPA	PRESTAZIONI DI SERVIZIO		
06176	PUBLISPAZIO S.R.L.	PRESTAZIONI DI SERVIZIO		
460102330	PULIECOL RECUPERI s.r.l.	PRESTAZ. SMALTIMENTO RIFIUTI		
460101254	PUNTOGOMME CONTINI s.r.l.	FORNITURA DI PNEUMATICI PER GLI AUTOVEICOLI AZIENDALI LOTTO 1 E LOTTO 2	01/10/16	30/09/17
02155	Q8 QUASER S.r.l.	FORNITURA DI CARBURANTE		

COD. ANAGR.	RAGIONE SOCIALE	DESCRIZIONE CONTRATTO	SCADENZA	
460102410	QUARK S.r.l.	SERVIZIO DI DISINFEZIONE E DISINFESTAZIONE CENTRI DI RACCOLTA PIAZZOLA TRASFERENZA E PIAZZOLA LAVAGGIO	20/07/16	20/06/17
02723	QUERCETTI TERENZIO & LANFRANCO s.n.c.	PRESTAZIONI DI SERVIZIO		
15039	QUI!GROUP SPA	SERVIZIO SOSTITUTIVO MENSA BUONI PASTO FEBBRAIO-MAGGIO	03/03/16	31/05/16
460101197	RAFFAELI Srl	FORNITURE DI MATERIALI		
14947	RAMAZZOTTI SAURO	PRESTAZIONI DI SERVIZIO		
460102605	RAO SRL - OFFICINE RIBALTABILI	PRESTAZIONI DI MANUTENZ. E RIPARAZ.		
460101858	RAVO SPA	FORNITURA DI MATERIALI		
07424	RECONTA ERNEST & YOUNG SPA	INCARICO DI REVISIONE LEGALE DEI CONTI ESERCIZI 2016-2017-2018	12/07/16	11/07/19
460101959	RENTOKIL INITIAL ITALIA S.p.A.	FORNITURA DI MATERIALI		
06767	REPAS LUNCH COUPON SRL	PRESTAZIONE DI SERVIZIO		
14118	RICAMBI E RETTIFICHE LAZIALI SRL	FORNITURE DI MATERIALI		
460102400	RIGENERA SERVICE di Moroni Giordano	FORNITURE DI MATERIALI		
460101326	RIMOL s.r.l.	FORNITURE DI MATERIALI		
04993	RINA SERVICES SPA	SERVIZIO DI RINNOVO CERTIFICAZIONE ISO E REGOLAMENTO EMAS	29/01/16	28/01/17
16251	RINALDI RAFFAELLA - ING.	PRESTAZIONI DI SERVIZIO		
460101414	RIPANTI EDILIZIA SRL	FORNITURA DI MATERIALI		
460101246	ROSSI OLEODINAMICA S.r.l.	FORNITURA DI MATERIALI		
12455	S.P.I.L.T. SRL	PRESTAZIONI DI SERVIZIO		
460101767	S.I.L.TECO s.r.l.	CONSULENZA SICUREZZA NEI LUOGHI DI LAVORO	26/04/16	25/04/17
460101128	SABATINI STEFANO	PRESTAZIONI DI SERVIZIO		
460103116	SACCHERIA REGGIANA S.r.l.	FORNITURA DI MATERIALI		
14809	SALPLAST SRL	FORNITURA SACCHETTI ANNO 2016 IN MATERIALE BIODEGRADABILE LOTTO 1	25/11/15	24/11/16
12420	SANTONI ELVIO - AGENZIA INVESTIGATIVA EUROPEA	PRESTAZIONI DI SERVIZIO		
09850	SAPIO PRODUZIONE IDROGENO OSSIGENO SRL	PRESTAZIONI DI SERVIZIO		
12719	SAR SERVICE SRL	PRESTAZIONI DI SERVIZIO		
04092	SCAR S.r.l.	FORNITURE DI MATERIALI		
460102338	SCOCCIANTI Dr. ANDREA - NOTAIO	PRESTAZIONI DI SERVIZIO		
460101155	SEA SERVIZI ECOLOGICI AMBIENTALI s.r.l.	PRESTAZ. SMALTIMENTO RIFIUTI		
460101258	SEIERRE s.r.l.	FORNITURE DI MATERIALI		
460102152	SERRA AVV. ALESSANDRO	PRESTAZIONI DI SERVIZIO		
14339	SERVIZI OSPEDALIERI SPA	FORNITURE DI MATERIALI		
460102011	SGALLA s.r.l.	FORNITURE DI MATERIALI		
460101193	SIAN di Rosi & C. s.n.c.	PRESTAZIONI DI SERVIZIO		

Contratti attivi e passivi

COD. ANAGR.	RAGIONE SOCIALE	DESCRIZIONE CONTRATTO	SCADENZA	
460102047	SINT SOLUZIONI INTEGRATE S.r.l.	SERVIZIO DI CONSULENZA IN MATERIA DI GESTIONE INTEGRATA PER LA QUALITA' E LA SICUREZZA	29/01/16	28/01/17
C8743	SISTEMATICA SPA	FORNITURE DI MATERIALI		
460101420	SO.GE.NU.S. S.P.A.	PRESTAZ. SMALTIMENTO RIFIUTI		
13438	SOCIETA' COOPERATIVA BILANCIAI CAMPOGALLIANO	PRESTAZIONI DI SERVIZIO		
07485	SOGLIANO AMBIENTE SPA	PRESTAZ. SMALTIMENTO RIFIUTI		
460101267	SOL S.P.A.	PRESTAZIONI DI SERVIZIO		
460101313	SPEED SOCIETA' PUBBLICITA' EDITORIALE E DIGITALE SPA	PRESTAZIONI DI SERVIZIO		
14178	ST PROTECT SPA	FORNITURE DI MATERIALI		
460101799	STAR DIESEL 2001 SRL	FORNITURE DI MATERIALI		
13883	STIS SRL	FORNITURE DI MATERIALI		
11738	STUDIO ASSOCIATO SCALPELLI-RUBEGNI	PRESTAZIONI DI SERVIZIO		
07288	STUDIO EUREKA SRL	PRESTAZIONI DI SERVIZIO		
13804	SURETE' SRL	SERVIZIO DI SORVEGLIANZA DELLA SEDE AZIENDALE	05/04/16	04/04/17
00143	TALEA - AGENZIA PER IL LAVORO SRL - EX ART.1	PRESTAZIONE DI SERVIZIO		